

料金受取人払郵便  
岩倉局  
承認  
92

差出有効期限  
令和8年8月  
31日まで  
(切手不要)

令和8年度

4 8 2 8 7 9 0

切手不要

岩倉市栄町一丁目66番地  
岩倉市役所 市民窓口課  
国保年金グループ 行

〈キリトリ〉



代表者電話番号

代表者住所

ご確認ください！！

国民健康保険・後期高齢者医療 加入者のみ対象

申込期限 令和8年4月30日(木)必着

〈キリトリ〉

⚠️ 特定健康診査・健康診査の  
申込はがきです。がん検診は、  
このはがきでは申込できません。

# 岩倉市 けん診ガイド

令和8年度  
保存版



健幸都市宣言のまち

大切なご家族のために、あなた自身のために  
けん診を受けましょう。



## 問合せ先



P3~14に記載されている

**がん検診** **ヤング健診** **その他検査** については

岩倉市保健センター(健康課) TEL 37-3511

P15~18に記載されている

**特定健康診査(国保)** **健康診査(後期)**

**人間ドック** **脳検査・脳ドック** については

(国保)市民窓口課国保年金グループ TEL 38-5833

(後期)市民窓口課医療グループ TEL 50-0360

## 令和8年度のポイント

- 特定健康診査(40歳以上の国民健康保険加入者)、健康診査(後期高齢者医療加入者)の

申込はがきは、今年度は郵送されません。

裏面の申込はがきを使用してください。

次のページで  
自分が受けられる  
けん診を  
確認しよう!!



# 以下の質問に答えて 自分に適したけん診を確認しよう！

スタート /



年齢は？（令和9年3月31日時点）

20歳以上

18～19歳

18歳未満

受診できません

性別は女性ですか

はい

いいえ

受診できません

生活保護  
または  
中国残留邦人等支援給付を  
受給していますか

いいえ

はい

その他検査  
(骨粗しょう症検査)

健康診査(ヤング健診)  
がん検診  
その他検査

40歳以上ですか

いいえ

はい

加入している健康保険は  
社会保険ですか

いいえ  
(国保または後期高齢の人)

はい

健康診査  
(ヤング健診)  
がん検診  
その他検査

健康診査  
(特定健康診査(国保)  
健康診査(後期)  
人間ドック)  
がん検診  
その他検査

がん検診  
その他検査  
社保の特定健康診査は、  
勤務先から案内があります

## 健康診査

一般的な健康診断  
生活習慣病の早期発見のためのもの

- ヤング健診 -----▶ 詳しくはP14へ 申込方法はP3へ
- 人間ドック -----▶ 詳しい内容と申込方法はP15へ
- 特定健康診査(国保)・健康診査(後期)-----▶ 詳しい内容と申込方法はP17へ

日本人の死因  
第2位  
心疾患

## がん検診

がんを早期発見するための検診

- 乳がん検診 ●子宮頸がん検診
  - 肺がん検診 ●大腸がん検診
  - 胃がん検診 ●前立腺がん検診
- 詳しくはP11へ  
申込方法はP3へ

日本人の死因  
第1位  
がん

## その他検査

上記2つ以外の健康増進のための検査

- 骨粗しょう症検査
  - B型・C型肝炎ウイルス検査
- 詳しくはP14へ  
申込方法はP3へ



## けん診には個別と集団があります

●個別は、市内の医療機関での受診  
メリット

かかりつけ医療機関で受けることができる  
医療機関との調整で受診日程が決められる

●集団は、保健センターでの受診  
メリット

個別より検査費用が安い  
※片方にしかないけん診もあります

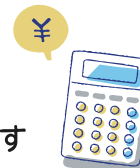

## その他のけん診

### 歯科健診

●節目歯科健康診査 ●口腔機能・歯科健康診査

※対象年齢の人へは6月頃に保健センターから  
受診券が届きます

※対象年齢は今年度に20歳、25歳、30歳、35歳、40歳、50歳、60歳、  
65歳、70歳、76歳、80歳になる人です

脳検査・脳ドック▶詳しくはP16へ

※35歳以上の国保加入者や後期高齢者医療の人が対象



# がん検診・ヤング健診・その他検査の受け方

確認

受けられない検診を確認してください  
受診間隔が2年に1回の検診があります

令和7年度に岩倉市のがん検診を受診しましたか

はい

いいえ

- ・乳がん検診(マンモグラフィ)
- ・子宮頸がん検診
- ・胃がん検診(内視鏡)のいずれかを受診しましたか

全て受診できます

いいえ

はい

同じ検診は、今年度は受診できません。胃がん検診(内視鏡)を受診された人は胃がん検診(胃部エックス線バリウム)も受診できません

## ●注意事項

- けん診受診日に、岩倉市の住民でない人は受診することができません。
- 痛む部位がある等、自覚症状のある人は受診できません。速やかに医療機関で、医師の診察を受けてください。
- 各種けん診は、1年度1回の受診に限ります。2回以上受診した場合、2回目以降のけん診費用はご負担いただきます。(乳がん検診(マンモグラフィ)と(エコー)、胃がん検診(X線バリウム)と(内視鏡)は同じ検診とみなします)

予約

医療機関または保健センターに予約します



受診

予約した日時にけん診を受けます



結果通知

けん診を受けた日から1か月程度で結果が届きます  
結果を必ず確認しましょう!



結果が… **要精密検査** だったら…



- 必ず医療機関で精密検査を受診しましょう
- 受診の際は、結果に同封の書類と、マイナ保険証(又は資格確認書)、お金が必要です。

結果が… **異常なし** だったら…



定期的にけん診を受けましょう!

# 個別検診を受診したい人は、各医療機関へ申込

令和8年5月7日(木)～

オススメ!

- ①受診したい検診が受診できる医療機関をP6から選んで申込をします
  - ・申込方法は、各医療機関へ確認ください
  - ・子宮頸がん検診(大野レディースクリニック)は、保健センター窓口での申込です
- ②受診票は、各医療機関で受け取ってください(受取方法は、各医療機関により異なります)

個別検診

# 集団けん診は、P7～10で日程を確認して予約

## WEB予約

最速予約!!

令和8年4月10日(金)9:00～

けん診日の21日前まで予約ができます

けん診日の1週間前までに受診票が郵便で届きます 予約サイト



## 窓口予約

## 保健センター

令和8年4月11日(土)9:00～12:00

令和8年4月13日(月)～ 平日9:00～16:00

けん診日の前日まで予約ができます

受診票は、予約時にお渡しします



## 電話予約

TEL 37-3511 平日9:00～16:00

<受付期間>

令和8年4月22日(水)～令和8年4月28日(火)

令和8年8月17日(月)～令和8年8月21日(金)

けん診日の1週間前までに受診票が郵便で届きます



※お子様連れでの受診を希望される人は、予約時にご相談ください(WEB予約は、備考欄へ入力してください)

# がん検診等の自己負担金について

けん診費用は市が8割程度を負担し、お得に受診できます！

## けん診費用全体

市の負担金（8割程度）数千円～1万数千円

自己負担金  
(2割程度)

### けん診費用免除

次の条件に該当する人は、けん診費用が免除されます。  
該当する人は、**本人確認できるもの(マイナンバーカード、資格確認書等)をお持ちのうえ、保健センターで申請してください。**

#### 対象者

- ①生活保護を受給している人
- ②中国残留邦人等支援給付を受給している人
- ③市民税非課税世帯の人  
(家族全員が非課税の人)

#### 集団けん診の場合

けん診当日に申請してください。

#### 個別検診の場合

医療機関で受診される前に申請してください。  
免除券を交付します。

### 無料クーポン券

対象者には5月中旬頃にクーポン券を送付します。  
受診する際には、必ずクーポン券をお持ちください。

#### 乳がん検診 (マンモグラフィ)

令和8年4月1日現在40歳の女性  
(昭和60年4月2日～昭和61年4月1日生まれ)  
※令和7年度に乳がん検診(マンモグラフィ)を受診していても、令和8年度も連続して受診できます。

#### 子宮頸がん検診

令和8年4月1日現在20歳の女性  
(平成17年4月2日～平成18年4月1日生まれ)  
※令和7年度に子宮頸がん検診を受診していても、令和8年度も連続して受診できます。

令和  
8年度

# 市内医療機関での個別検診のご案内

検診名	検診期間 ※注1	対象者 (年齢は令和9年3月31日時点)	検診費用	申込開始日時等 ※注2
子宮頸がん検診	5月18日(月)～12月25日(金)	20歳以上の女性 (令和7年度受診者を除く)	1,500円 ※申込時に支払い	5/7(木)開始 平日9:00～16:00 申込先:保健センター (電話申込不可)
乳がん検診 (マンモグラフィ) ※同年度にエコーとマンモグラフィ 両方の受診はできません		40歳以上の女性 (令和7年度受診者を除く)	1,500円	5/7(木)開始 申込時間:診療時間内 申込先:各医療機関
胃がん検診 胃内視鏡(胃カメラ) ※同年度に胃部エックス線と胃内 視鏡両方の受診はできません		50歳以上 (令和7年度受診者を除く) ※丹羽内科クリニックは 80歳未満に限る	3,500円 ※おしたにクリニックは、 別途血液検査料 2,500円が必要です	
胃がん検診 胃部エックス線(バリウム) ※同年度に胃部エックス線と胃内 視鏡両方の受診はできません		30歳以上 (令和7年度胃内視鏡受診者を除く)	2,500円	
大腸がん検診		30歳以上	600円	
肺がん・結核検診 (胸部エックス線)		40歳以上	1,000円	
前立腺がん検診		50歳以上の男性	1,100円	

※注1:検診実施日時は、各医療機関によって異なります。 ※注2:岩倉病院の申込時間は、平日13:00～16:00です。

# 個別検診実施医療機関一覧

実施医療機関	電話番号 (0587)	住所	子宮 頸がん	乳がん (マンモ)	胃がん (内視鏡)	胃がん (エックス線)	大腸 がん	肺がん・ 結核 (エックス線)	前立腺 がん
有馬医院	37-0123	井上町430-1					●		●
いとうクリニック	38-1112	東新町南江向24-5					●		●
いわくら内科・呼吸器内科クリニック	66-3434	東町東出口113					●		●
岩倉東クリニック	66-1210	中本町葎原4					●		●
岩倉病院	37-8155	川井町北海戸1		●	●	●	●	●	●
大野レディースクリニック	37-3323	稲荷町高畑10	●						
おしたにクリニック	38-3501	稲荷町高畑8			●		●		●
かみのクリニック	38-3800	神野町平久田70					●		●
丹羽内科クリニック	66-3366	新柳町1-41			●		●		●
のざき内科・循環器内科	37-2018	大地新町3-43					●		●
ませきクリニック	37-0175	下本町下市場135					●		●
名草クリニック	37-1700	鈴井町下新田145					●		●
ようてい中央クリニック	66-5133	曾野町郷前17番地		●	●	●	●	●	●

# 令和8年度保健センターでの 集団けん診のご案内

けん診名	対象者 ※年齢は、 令和9年3月31日時点	けん診費用	けん診日					けん診受付時間		予約方法等 詳細はP4をご覧ください	
			5月	6月	7月	8月	9月	10月			
<b>レディーススペシャルセット検診</b> 胃がん検診（胃部エックス線バリウム検査） 乳がん検診（エコー）子宮頸がん検診 骨粗しょう症検診	30歳以上の女性 (令和7年度胃がん検診(内視鏡) 及び子宮頸がん検診受診者を除く)	3,850円						26(土)	16(金) 17(土)	①9:00 ②9:30 ③10:00 ④10:30 ⑤11:00	<b>WEB予約</b> 4月10日(金) 9:00~ 
<b>レディースエコーセット検診</b> 乳がん検診（エコー） 子宮頸がん検診 骨粗しょう症検診	30歳以上の女性 (令和7年度子宮頸がん 検診受診者を除く)	2,550円						26(土)	16(金) 17(土)	①13:00 ②13:30 ③14:00 ④14:30	
<b>レディースマンモセット検診</b> 乳がん検診（マンモグラフィ） 子宮頸がん検診 骨粗しょう症検診	40歳以上の女性 (令和7年度乳がん検診 (マンモグラフィ)及び子宮頸がん 検診受診者を除く)	2,900円	25(月)							①9:00 ⑥13:00 ②9:30 ⑦13:30 ③10:00 ⑧14:00 ④10:30 ⑨14:30 ⑤11:00	<b>窓口予約 (保健センター)</b> 4月11日(土) 9:00~12:00  4月13日(月)~ 平日 9:00~16:00
<b>乳がん検診(エコー)</b> ※エコーとマンモグラフィ両方の受診はできません	30歳以上の女性	750円	26(火) 27(水) 28(木) 29(金) 30(土)					30(水)	7(水) 8(木) 19(月) 20(火)	①9:00 ⑥13:00 ②9:30 ⑦13:30 ③10:00 ⑧14:00 ④10:30 ⑨14:30 ⑤11:00	
<b>乳がん検診(マンモグラフィ)</b> ※エコーとマンモグラフィ両方の受診はできません	40歳以上の女性 (令和7年度受診者を除く)	1,100円	26(火) 27(水) 28(木) 29(金) 30(土)	3(水) 5(金)						①9:00 ⑥13:00 ②9:30 ⑦13:30 ③10:00 ⑧14:00 ④10:30 ⑨14:30 ⑤11:00	<b>電話予約 (TEL 37-3511)</b> 4月22日(水)~4月28日(火) 平日 9:00~16:00  8月17日(月)~8月21日(金) 平日 9:00~16:00
<b>子宮頸がん検診</b>	20歳以上の女性 (令和7年度受診者を除く)	1,300円	26(火) 27(水) 28(木) 29(金) 30(土)					30(水)	7(水) 8(木) 19(月) 20(火)	①9:00 ⑥13:00 ②9:30 ⑦13:30 ③10:00 ⑧14:00 ④10:30 ⑨14:30 ⑤11:00	
<b>骨粗しょう症検診</b>	18歳以上の女性	550円	25(月) 26(火) 27(水) 28(木) 29(金) 30(土)	3(水) 5(金)				26(土) 30(水)	7(水) 8(木) 16(金) 17(土) 19(月) 20(火)	①9:00 ⑥13:00 ②9:30 ⑦13:30 ③10:00 ⑧14:00 ④10:30 ⑨14:30 ⑤11:00	
<b>胃がん検診 (胃部エックス線バリウム検査)</b> ※胃部エックス線と胃内視鏡両方の受診はできません	30歳以上 (令和7年度胃がん検診(内視鏡) 受診者を除く)	1,300円		15(月) 16(火) 17(水)				25(金) 29(火)	27(火) 28(水) 29(木)	①8:45 ⑤10:30 ②9:00 ⑥11:00 ③9:30 ④10:00	
<b>大腸がん検診</b>	30歳以上	550円	22(金) 25(月) 26(火) 27(水) 28(木) 29(金) 30(土)	3(水) 5(金) 15(月) 16(火) 17(水)				25(金) 26(土) 29(火) 30(水)	7(水) 8(木) 16(金) 17(土) 19(月) 20(火) 27(火) 28(水) 29(木)	9:00~11:30 13:00~15:00	
<b>ヤング健診 (健康診査)</b>	(1)20歳~39歳 (2)40歳以上の生活保護 受給者及び中国残留邦人 等支援給付受給者	(1)2,600円 (2)無料							16(金) 17(土) 19(月) 20(火)	①9:00 ②9:30 ③10:00 ④10:30 ⑤11:00	
<b>肺がん・結核検診 (胸部エックス線)</b> 特定健康診査・健康診査と同時実施	40歳以上	400円		18(木) 19(金) 22(月) 23(火) 24(水) 25(木) 26(金) 29(月) 30(火)	1(水) 2(木) 3(金) 6(月) 7(火) 8(水) 9(木) 10(金) 13(月)	27(木) 28(金) 31(月)		1(火) 2(水) 3(木) 4(金) 7(月) 8(火) 9(水) 10(木) 11(金)		13:30~15:00	<b>事前予約不要</b>
<b>前立腺がん検診</b>	50歳以上の男性	350円		15(月) 16(火) 17(水)				25(金) 29(火)	27(火) 28(水) 29(木)	9:00~11:30	
<b>B型・C型肝炎ウイルス検査</b>	40歳以上 (過去に受診していない人)	無料									

※お子様連れでの受診を希望される方は、ご相談ください。※キャッシュレス決済ができるようになりました。

※肺がん検診（喀痰細胞診）は、国の指針により令和8年度のがん検診からなくなりました。喀痰の症状が見受けられる場合は、医療機関を受診してください。

# 令和8年度 岩倉市 集団けん診カレンダー

## 4月

日	月	火	水	木	金	土
			1	2	3	4
5	6	7	8	9	10	11
12	13	14	15	16	17	18
19	20	21	22	23	24	25
26	27	28	29	30		

WEB予約開始 窓口予約開始

電話予約

## 5月

日	月	火	水	木	金	土
					1	2
3	4	5	6	7	8	9
10	11	12	13	14	15	16
17	18	19	20	21	22	23
24/31	25	26	27	28	29	30

レマ 骨

エ・マ 子・骨 大

## 6月

日	月	火	水	木	金	土
	1	2	3	4	5	6
			マ 骨 大		マ 骨 大	
7	8	9	10	11	12	13
14	15	16	17	18	19	20
		胃 前肝 大		肺		
21	22	23	24	25	26	27
			肺			
28	29	30				
		肺				

## 7月

日	月	火	水	木	金	土
			1	2	3	4
			肺			
5	6	7	8	9	10	11
			肺			
12	13	14	15	16	17	18
	肺					
19	20	21	22	23	24	25
26	27	28	29	30	31	

## 8月

日	月	火	水	木	金	土
						1
2	3	4	5	6	7	8
			肺			
9	10	11	12	13	14	15
16	17	18	19	20	21	22
			肺			
23/30	24	25	26	27	28	29
				肺		
	肺 31					

電話予約

## 9月

日	月	火	水	木	金	土
		1	2	3	4	5
		肺				
6	7	8	9	10	11	12
		肺				
13	14	15	16	17	18	19
20	21	22	23	24	25	26
					胃 前肝 大	レマ/レマ 骨
27	28	29	30			
		胃 前肝 大	エ 子・骨			

## 10月

日	月	火	水	木	金	土
				1	2	3
4	5	6	7	8	9	10
			エ 子・骨 大			
11	12	13	14	15	16	17
					レマ/レマ 骨 大ヤ	
18	19	20	21	22	23	24
		エ 子・骨 大ヤ				
25	26	27	28	29	30	31
		胃 前肝 大				

### 女性のみが受けられる検診

- レマ** ……レディーススペシャルセット検診 (胃がん(胃部エックス線)、乳がん(エコー)、子宮頸がん、骨粗しょう症検診)
- レエ** ……レディースエコーセット検診 (乳がん(エコー)、子宮頸がん、骨粗しょう症検診)
- レマ** ……レディスマンモセット検診 (乳がん(マンモグラフィ)、子宮頸がん、骨粗しょう症検診)
- エ** ……乳がん検診(エコー)
- マ** ……乳がん検診(マンモグラフィ)
- 子** ……子宮頸がん検診
- 骨** ……骨粗しょう症検診

### 男性のみが受けられる検診

- 前** ……前立腺がん検診

### 男女とも受けられるけん診

- 大** ……大腸がん検診検体提出
- 肝** ……B型・C型肝炎ウイルス検査
- 胃** ……胃がん検診(胃部エックス線)
- 肺** ……肺がん・結核検診
- ヤ** ……ヤング健診(健康診査)

# 乳がん検診

無料クーポン対象者(マンモグラフィ):令和8年4月1日現在40歳の女性(昭和60年4月2日～昭和61年4月1日生まれ)  
5月中旬頃に案内を送付する予定です。クーポンの対象者は、令和7年度マンモグラフィを受診していても、令和8年度も連続して受診できます。

## ◆マンモグラフィ検査の概要 40歳以上の女性

### ①問診

受診票の内容を確認します。

### ②乳がん検診(マンモグラフィ)

板で乳房の上下左右を挟んで圧迫し、均一に薄くのばした状態でエックス線撮影をします。そのため個人差はありますが痛みを感じます。

＜次に該当する人は受診できません＞

- 妊娠中もしくは妊娠の可能性がある人
- 授乳中もしくは断乳後半年以内の人
- 脳室-腹腔シャントを入れている人
- ペースメーカーを装着している人
- 前胸部静脈ポートを留置している人
- 豊胸手術(シリコン等)をしている人など

＜検査を受ける際の注意＞

乳房が張っている月経前は避けることをおすすめします。



## ◆エコー(超音波)検査の概要 30歳以上の女性

### ①問診

受診票の内容を確認します。

### ②乳がん検診(エコー)

あお向けになった姿勢で乳房にゼリーを塗り、超音波を当てていきます。(超音波は空气中を伝わりにくい性質があるためゼリーを塗ります。人体に害はありません。)

＜検査を受ける際の注意＞

授乳中もしくは断乳後半年以内の人は、受診できますが精度が下がることをご了承ください。



## ✓ 乳がんを早期発見するために大切な生活習慣 ブレスト・アウェアネス ～4つのポイント～

- |                     |                          |
|---------------------|--------------------------|
| 1 自分の乳房の状態を知る       | 2 乳房の変化に気をつける            |
| 3 変化に気づいたらすぐ医師へ相談する | 4 40歳になったら2年に1回乳がん検診を受ける |

# 子宮頸がん検診

20歳以上の女性

無料クーポン対象者:令和8年4月1日現在20歳の女性(平成17年4月2日～平成18年4月1日生まれ)  
5月中旬頃に案内を送付する予定です。クーポンの対象者は、令和7年度受診していても、令和8年度も連続して受診できます。

## ◆検診の概要

### ①問診

受診票の内容を確認します。

### ②子宮頸がん検診(視診・内診・細胞診)

検査後、少量出血することがあります。できるだけスカートでお越しください。

＜次に該当する人は受診できません＞

- 妊娠中もしくは妊娠の可能性がある人
- 子宮を全摘出している人
- 避妊リングを使用中の
- 現在婦人科疾患で治療・通院中の人など

＜検査を受ける際の注意＞

月経中は受診できませんので、時期を考えてお申し込みください。



# 肺がん・結核検診

40歳以上

## ◆胸部エックス線検査の概要

### ①問診

受診票の内容を確認します。

＜次に該当する人は受診できません＞

- 妊娠中もしくは妊娠の可能性がある人

### ②エックス線検査

肺全体をエックス線撮影します。

＜検査を受ける際の注意＞

ペースメーカーを装着している人は、事前に主治医とご相談ください。



- ★結核は、今でも全国で年間約2万人もの新しい患者が発生している感染症で、そのうち80歳以上の人の割合が約4割(70歳以上の方の割合は約6割)に上っています。早期発見のために年に1回は検診を受けましょう。

# 大腸がん検診

30歳以上

## ◆検診の概要

2日間、便を少量採取して便にわずかな血液が混入しているかどうかを調べます。

「検査はとっても簡単!」で、自宅で図のように便を擦り取って、容器に入れて提出するだけです。

＜検査を受ける際の注意＞

- 月経中は、採便を避けてください。
- 採便は、1本目をとったら翌日に2本目をとるのが理想です。2本目をとったら速やかに提出をしてください。便秘などで間があいてしまう場合は、1本目をとってから5日以内に提出してください。5日を越えてしまったときは、1本でも検査をすることはできますが、検診の精度が下がることがあります。また、提出までは涼しい場所に保管してください。

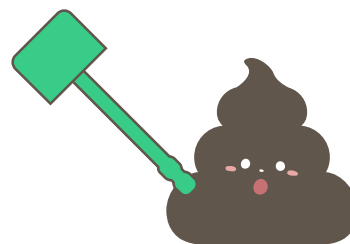

## ✓ 1に検診、2に便秘予防!で大腸がん予防!!

- ①便意を我慢しないで!
- ②毎日決まった時間にトイレに行こう(排便習慣をつけよう!)
- ③食物繊維をたっぷり摂ろう!
- ④水分をしっかり摂ろう!
- ⑤体を動かして、腸の動きを活発にしよう!

便秘予防の5か条!



# 胃がん検診

## ◆胃部エックス線検査の概要 30歳以上

### ①問診

検診票の内容を確認します。

### ②検査衣に着替える

脱ぎ着しやすく、金具等の付いていない服装でお越しください。

### ③発泡剤とバリウムを飲む

胃の内部の細やかな凹凸の状態が分かるよう、胃を膨らませるために発泡剤を飲みます。ゲップは検査終了まで我慢しましょう。

### ④胃部エックス線検査

検査台の上で、指示に従い、体の向きを変えます。横を向いたり、腹這いになったりして、8枚以上撮影します。

### ⑤下剤を飲む

バリウムは、腸の中で固まって便秘になりやすいので、下剤で早く出しましょう。

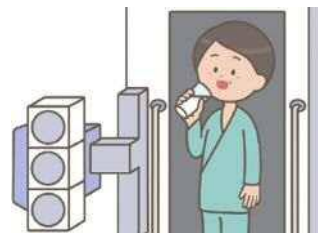

<次に該当する人は受診できません>

- 妊娠中もしくは妊娠の可能性がある人
- 胃全摘された人
- バリウム・発泡剤・下剤でアレルギー症状が出たことのある人
- 以前、腸閉塞になったことがある人など

<検査を受ける際の注意>

検診前日は、午後9時までに食事を済ませてください。  
飲水、その他については、各検診機関の指示に従ってください。

## ◆胃内視鏡(胃カメラ)検査の概要 50歳以上

### ①問診

検診票の内容を確認します。

### ②内視鏡検査

口または鼻から内視鏡を挿入し、食道・胃・十二指腸球部を観察します。

### ③生検等

異常がある場合は、病変の一部をつまみ、細胞の検査(生検)を行うことがあります。  
また、色素を散布して、病変を見やすくすることがあります。  
なお、生検が行われた場合、生検については保険診療として別途医療機関より費用の請求があります。



<次に該当する人は受診できません>

- 妊娠中もしくは妊娠の可能性がある人
- 呼吸不全がある人
- 急性心筋梗塞、重篤な不整脈などの心疾患がある人
- 胃全摘された人
- その他医師が不可能と判断した人

<検査を受ける際の注意>

検診前日は、午後9時までに食事を済ませてください。  
飲水、その他については、医療機関の指示に従って受診してください。

## ✓胃がん予防は、1に検診・2に食事&禁煙

- ★胃がんの危険因子は、塩分の高い食事(練り製品、魚の干物、漬物など)と喫煙習慣。
- 多種類の野菜や果物を食べる習慣を作って、予防しよう!

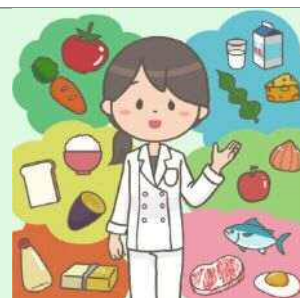

# 前立腺がん検診 / B型・C型肝炎ウイルス検査

## ◆検診の概要

### ①問診

受診票の内容を確認します。

### ②血液検査

血液を採取します。



## 前立腺がん検診 50歳以上の男性

前立腺がんになると血液中に増加するPSAという物質の数値を調べます。

数値が高ければ必ずがんというわけではありませんが、前立腺がんを発見するきっかけとなります。

## B型・C型肝炎ウイルス検査

B型肝炎・C型肝炎ウイルスに感染をすると、肝硬変、肝がんにつながる危険性があります。

血液検査による早期発見、早期治療で進行を防ぐことができます。

今年度「40歳になる人」と「41歳以上で、過去に肝炎ウイルス検査を受けたことがない人」を対象に無料で実施しています。ぜひ、この機会に検査しましょう。

# 骨粗しょう症検診

18歳以上の女性

## ◆検診の概要

### ①問診

受診票の内容を確認します。

### ②骨粗しょう症検診

片方の足のかかとの骨密度を超音波で測定します。すぐに素足になれる服装でお越しください。

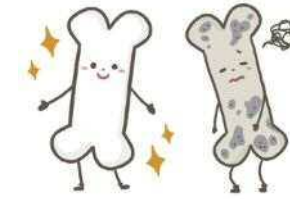

骨粗しょう症は女性ホルモンの分泌が少なくなること、骨量が減ってしまうことが原因と言われています。

## ✓あなたの骨は大丈夫!? 骨粗しょう症危険度チェック!

- ①牛乳や乳製品はあまりとらない
- ②体を動かすことが少ない
- ③胃腸が弱い
- ④家族に骨粗しょう症の人がいる
- ⑤あまり外出せず、家にいることが多い
- ⑥月経不順、または閉経している
- ⑦ダイエット経験がある
- ⑧アルコールやタバコ、コーヒーをよく摂る

★あてはまる項目が多いほど、骨粗しょう症になる確率が高くなります!

さあ、あなたはいくつがっく?

# ヤング健診(健康診査)

- ・20歳~39歳
- ・40歳以上の生活保護受給者及び中国残留邦人等支援給付受給者

診察及び各種の検査で健康状態を評価するもので、健康の維持や疾患の予防・早期発見に役立ちます。

## 検査項目

問診、身体測定、身体診察、血圧測定、尿検査、血中脂質検査、肝機能検査、血糖検査、貧血検査、心電図検査、眼底検査

ヤング健診実施時に簡易ロコモ度(運動機能)チェックを無料で実施します。

国民健康保険・後期高齢者医療にご加入の人へ

## 人間ドック費用を助成します!

申込方法



### 問合せ先

市民窓口課 国民健康保険(74歳以下)の人 TEL 38-5833  
後期高齢者医療(75歳以上)の人 TEL 50-0360

実施時期	令和8年4月～令和9年3月(申込期限 令和9年2月26日)	
対象者	<ul style="list-style-type: none"> <li>国民健康保険加入者(40歳～74歳)で、国民健康保険税に未納がない世帯の人</li> <li>後期高齢者医療加入者(75歳～)で、後期高齢者医療保険料に未納がない人</li> </ul> <p>※後期高齢者医療加入者は<b>Aコースのみ</b>助成します。 ※人間ドックの助成を受ける人は、特定健診・健康診査(保健センター)及び、岩倉市が実施する脳ドックを受診できません。(脳検査は可)</p>	
検査内容	Aコース	身長、体重、腹囲、BMI、視力、身体診察、血圧測定、尿検査、血中脂質検査、肝機能検査、血糖検査、血清クレアチニン検査、心電図検査、便潜血検査、胸部X線検査
	Bコース	Aコース+腹部超音波または腹部CT
	Cコース	Aコース+腹部超音波または腹部CT+胃部X線または胃カメラ
助成のながれ	<p>①市民窓口課へ電話またはパソコン・スマホから申込→②受診券の受取(郵送)→③医療機関へ予約・受診・支払→④市民窓口課へ助成申請→⑤助成金の振込</p>	

6ページの「個別検診」も併せてご確認ください。

## 人間ドックの助成額・対象医療機関

●基本のAコースの場合、自己負担額 2,000円 で受診できます。

検査コース	Aコース	Bコース		Cコース				オプション検査	
		腹部超音波	腹部CT	腹部超音波		腹部CT		胸部CT	眼底眼圧
助成額	10,000円	12,000円	13,000円	15,000円	16,000円	16,000円	17,000円	1,000円	500円
医療機関名	▼各医療機関で受診時にお支払いいただく検査費用▼								
岩倉病院	12,000円	17,000円	26,000円 (胸部CT込)	23,000円	29,000円	33,000円 (胸部CT込)	39,000円 (胸部CT込)	腹部CT選択で同時受診	+1,300円
ようてい中央クリニック		17,000円	19,000円 (胸部CT込)	23,000円	29,000円	33,000円 (胸部CT込)	36,000円 (胸部CT込)	腹部CT選択で同時受診	+1,300円
おしたにクリニック		-	17,000円						+3,000円
かみのクリニック		17,000円	22,000円 (胸部CT込)						腹部CT選択で同時受診
ませきクリニック		18,000円	26,000円 (胸部CT込)						腹部CT選択で同時受診
有馬医院		17,000円							
いわくら内科・呼吸器内科クリニック		17,000円							
丹羽内科クリニック		17,000円							
のぎき内科・循環器内科		16,500円							
いとうクリニック									
岩倉東クリニック									
名草クリニック									

人間ドック  
申込用

休日・夜間も申込できる

パソコン・スマホでの申請が便利です



国民健康保険  
加入者はこちら▶



後期高齢者医療  
加入者はこちら▶



パソコンから申込をする場合は、市ホームページをご覧ください。

国民健康保険・後期高齢者医療にご加入の人へ

## 脳検査・脳ドック費用を助成します!

申込方法



### 問合せ先

市民窓口課 国民健康保険(74歳以下)の人 TEL 38-5833  
後期高齢者医療(75歳以上)の人 TEL 50-0360

実施時期	令和8年4月～令和9年3月(申込期限 令和9年2月26日)	
対象要件	<ul style="list-style-type: none"> <li>国民健康保険加入者(35歳～74歳)で、国民健康保険税に未納がない世帯の人</li> <li>後期高齢者医療加入者(75歳～)で、後期高齢者医療保険料に未納がない人</li> </ul> <p>※脳ドックの助成を受ける人は、特定健診・健康診査(保健センター)及び、岩倉市が実施する人間ドック費用の助成を利用できません。</p>	
対象医療機関	岩倉病院、ようてい中央クリニック	
申込・受診のながれ	<p>①市民窓口課へ電話またはパソコン・スマホから申込 ↓ ②受診券の受取(郵送) ↓ ③医療機関へ予約・受診・支払</p> <p>★助成額を除いた額(下表の自己負担額)を医療機関でお支払いください。</p>	

検査名	検査項目	検査費用	助成額	自己負担額
脳検査	血圧測定、MRI検査、MRA検査	25,000円	13,000円	12,000円
脳ドック	問診、身体計測、血圧測定、MRI検査、MRA検査、血液検査、血液生化学検査、心電図検査、尿検査、聴力検査、胸部X線検査、血清クレアチニン検査	35,000円	13,000円	22,000円

※検査費用は、令和8年4月1日現在のものです。

脳検査・脳ドック  
申込用

休日・夜間も申込できる

パソコン・スマホでの申請が便利です



国民健康保険  
加入者はこちら▶



後期高齢者医療  
加入者はこちら▶



パソコンから申込をする場合は、市ホームページをご覧ください。



国民健康保険・後期高齢者医療にご加入の人へ

特定健康診査・健康診査は約1万円の検査が無料で受診できます

申込方法 WEB はがき

問合せ先

市民窓口課 国民健康保険(74歳以下)の人 TEL 38-5833  
後期高齢者医療(75歳以上)の人 TEL 50-0360

対象者	<ul style="list-style-type: none"> <li>国民健康保険に加入している40歳以上の人</li> <li>後期高齢者医療に加入している人</li> </ul>		
健診項目	問診、身体測定、身体診察、血圧測定、尿検査、血中脂質検査、肝機能検査、血糖検査、貧血検査、心電図検査、眼底検査、血清クレアチニン検査		
健診費用	無料	会場	保健センター

①「事前申込」をされる方 (健診所要時間 受付から約50分)

混雑を避けたい方におすすめです。

① パソコン・スマホから申込

申込はこちら ▶



日時がその場で確定するのでおすすめ!

パソコンから申込をする場合は、市ホームページをご覧ください。

② 申込はがきを郵送して申込

次のページの申込はがきを切り取り、必要事項を記入の上、ポストに投函してください。(切手不要)

申込はがきで申し込まれた場合、受診日時は5月下旬に個別に通知します。  
※複数人で申し込まれる場合は、全員同じ受診日でご案内いたします。

①②のどちらの方法でも申込が困難な場合はお電話でご相談ください。

健診日程 (計27日間)	6月18日(木)～7月10日(金) (土日を除く) 8月27日(木)～9月8日(火)
受付時間	午後0時30分～午後1時30分※受付は3部制です。

②「事前申込」をされない方 (健診所要時間 受付から約90分)

予約をするのが面倒な方におすすめです。

下記の日程にお越しください(申込は不要です)。

会場で問診票の記入・採尿等を行うため、「事前申込」に比べ、健診の所要時間が長くなることが予想されます。混雑や待ち時間が気になる方は「事前申込」をご利用ください。

健診日程 (計4日間)	7月13日(月) 9月9日(水)、10日(木)、11日(金) ※この4日間以外は、事前申込が必要です。
受付時間	午後0時15分～午後1時30分
持ち物	資格確認書、資格情報のお知らせ等

被保険者番号の確認方法

申込に必要な被保険者番号は、ご自身の「資格確認書」または「資格情報のお知らせ」から確認することができます。

後期の方

こちらの被保険者番号をご確認ください

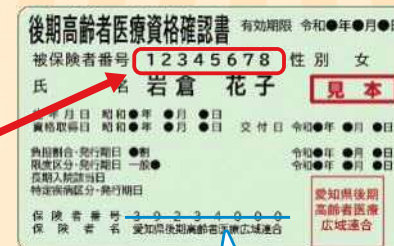

保険者番号は申込に使用しません。ご注意ください!!

国保の方

こちらの被保険者番号をご確認ください

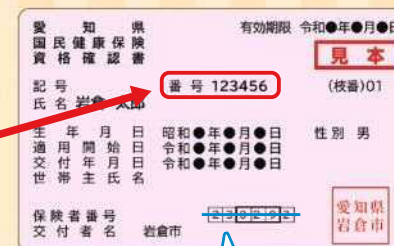

保険者番号は申込に使用しません。ご注意ください!!



保険者番号は申込に使用しません。ご注意ください!!

こちらの被保険者番号をご確認ください

特定健診・健康診査 申込はがき

会場は保健センターです

国民健康保険・後期高齢者医療 加入者のみ対象

次の項目にご記入の上、ポストに投函してください。(切手不要)

1 受診申込者(受診される方全員の情報をご記入ください。)

氏名	生年月日 (任意)	被保険者番号 国保は6桁、後期高齢は8桁

2 受診希望日(前半後半ともに必ず第2希望までご記入ください。)

前半希望日 6月18日～7月10日		後半希望日 8月27日～9月8日	
第1希望	第2希望	第1希望	第2希望
月 日	月 日	月 日	月 日

いつでも可(希望日がない場合は)

国民健康保険ご加入の人で 特定健康診査・人間ドック・脳ドックを受診された人へ

健診の結果から、メタボ(メタボリックシンドローム)およびメタボ予備群と判定された人には、リスクレベルに応じて特定保健指導利用券を送付しています。特定保健指導では保健師・管理栄養士があなたの生活スタイルに合った、無理なく続けられる健康法と一緒に考えます。

メタボを放っておくと、心疾患や脳血管疾患、糖尿病などの生活習慣病を発症する危険性があります。特定保健指導利用券が届いたら、無料で受けられる特定保健指導を受けて、生活習慣病を予防しましょう。

年に1度は健診を受けて、健診結果と向き合えるといいわ

