

# 令和7年度青少年に関する生活実態調査報告書

中学2年生の

家庭生活の様子

地域社会との関わり

体験活動の現状

規範意識の現状

令和8年3月

岩倉市青少年問題協議会専門委員会

# 目次

第1章	調査実施の概要	
I	調査の目的	1
II	調査の対象者	1
III	調査の内容	1
IV	調査の方法	2
V	調査結果の見方	2
VI	今回の変更点	2
第2章	調査結果	
I	調査項目ごとの結果	
1	家庭生活の様子	4
2	地域社会との関わり	10
3	体験活動の現状	11
4	郷土への愛着	13
5	規範意識の現状	14
II	過去データとの比較	
1	家庭生活の様子	19
2	地域社会との関わり	31
3	体験活動の現状	34
4	郷土への愛着	39
5	規範意識の現状	40
第3章	調査資料	
I	質問用紙	50
II	調査集計結果	55
III	比較データ	56
第4章	まとめ	
I	調査結果のまとめ	57

# 第1章 調査実施の概要

## I 調査の目的

本調査は、将来の社会的自立に向けた基礎を形成する時期にある中学生について、家庭生活、地域社会との関わり、体験活動及び規範意識について実態を把握し、今後の本市の青少年健全育成諸活動に関する基礎資料を得ることを目的として実施したものです。

## II 調査の対象者 岩倉市立中学校2年生の全生徒

## III 調査の内容

### 1 家庭生活の様子

- (1) 家庭での様子 (挨拶、掃除、食事の後片づけ、分担された仕事など)
- (2) 家庭での手伝い (家庭での手伝いの具体例)
- (3) 家庭での食事 (家族との食事、朝食、インスタント食品など)
- (4) 親子の関係 (悩み相談、善悪のけじめ、子ども理解、しつけ)
- (5) 家族の会話 (学校や友達・社会・将来のこと、家族の会話)
- (6) 土・日曜日の過ごし方 (遊び、部活動、部活動以外の活動、学習塾など)

### 2 地域社会との関わり

- (1) 近所の人とのつながり (隣人との関係、あいさつ、会話など)
- (2) 自分の思いや考え (安心感、役立ち感、夢や希望)

### 3 体験活動の現状

- (1) 生活体験 (小さい子どもと遊ぶ、刃物を使うなど)
- (2) 社会体験 (お祭り、地域活動、ボランティアなど)
- (3) 自然体験 (自然体験の具体例)

### 4 郷土への愛着

- (1) 郷土への愛着 (将来岩倉市に住み続けたいか)

### 5 規範意識の現状

- (1) 日常生活における行動 (いじめ、手助け、友達の相談、落書き、夜遊びなど)
- (2) 逸脱する行為の見聞 (夜遅くのおしゃべり、ごみのポイ捨て、夜遊びなど)
- (3) 不良行為・非行への意識 (毛染め、喫煙、飲酒など)
- (4) インターネット端末の使用 (見知らぬ人との交流、実際に会うこと、悪口を書くことなど)
- (5) インターネット端末のルール (使用時間、アプリ、個人情報など)

#### IV 調査の方法

- 1 Web 回答 生徒に一人一台貸与されているタブレットを利用
- 2 実施時期 令和8年1月
- 3 回答数 324人（回答率 83.9%）

#### V 調査結果の見方

##### 1 「%」について

小数点第1位以下を四捨五入しているため、未回答があっても全体の未回答が0%になる場合があります。

##### 2 選択肢の記載について

原則、質問用紙に記載された表現のまま記載していますが、一部必要に応じて省略しています。

#### VI 今回の変更点（下線部分）

##### ・質問1【変更】

家庭でのあなたの様子について教えてください。

（変更前）（6）家族の中に自分が世話をしなければならない人がいる

（変更後）（6）家事や家族の世話を日常的に行わなければならない

##### ・質問6【新設】

あなたの土・日曜日の過ごし方について教えてください。

（7）-2 （7）で1または2と答えた人 主にどのようなことに使用していますか

1 勉強・学習 2 趣味・娯楽 3 友人等とのコミュニケーション 4 その他

##### ・質問11【新設】

あなたの小中学校時代の自然体験について教えてください。自分の経験に近いものを選んでください。

（8）スキーやスノーボードなどをしたこと

##### ・質問13【変更】

あなたは、過去1年間に次のようなことをしたことがありますか。

（変更前）（4）夜遅くに人家やコンビニなどのお店の近くで友達とおしゃべりをして  
いたこと

（変更後）（4）夜遅くにコンビニや公園など外で友達とおしゃべりをして  
いたこと

##### ・質問14【変更】

あなたは次のようなことを見たり聞いたりしたとき、どう思いますか。自分の気持ちに近いものを選んでください。

（変更前）（4）夜遅くに人家やコンビニなどのお店の近くで友達とおしゃべりをする  
こと

（変更後）（4）夜遅くにコンビニや公園など外で友達とおしゃべりをする  
こと

・質問17 【変更】

インターネット端末（スマートフォン、ゲーム機、パソコンなど）の利用について、  
家族でルールはありますか。近いものを選んでください。

(4) - 1 いくらまで課金してよいか（1か月当たり）

(変更前) 1 (1,000円) 2 (3,000円) 3 (5,000円) 4 (10,000円以上)

(変更後) 1 (1,000円) 2 (5,000円) 3 (10,000円) 4 (10,000円以上)

## 第2章 調査結果

### I 調査項目ごとの結果

#### 1 家庭生活の様子

##### 1 家庭での様子

質問1 家庭でのあなたの様子について教えてください。

1:よくあてはまる 2:わりとあてはまる 3:あまりあてはまらない 4:まったくあてはまらない

- (1) 朝起きたら家族にあいさつする
- (2) 部屋の掃除は自分です
- (3) 自分の食器準備・後片づけは自分です
- (4) 分担された自分の仕事がある
- (5) 家族の一員として手伝いをするのは当然である
- (6) 家事や家族の世話を日常的に行わなければならない

質問1 家庭でのあなたの様子について教えてください。

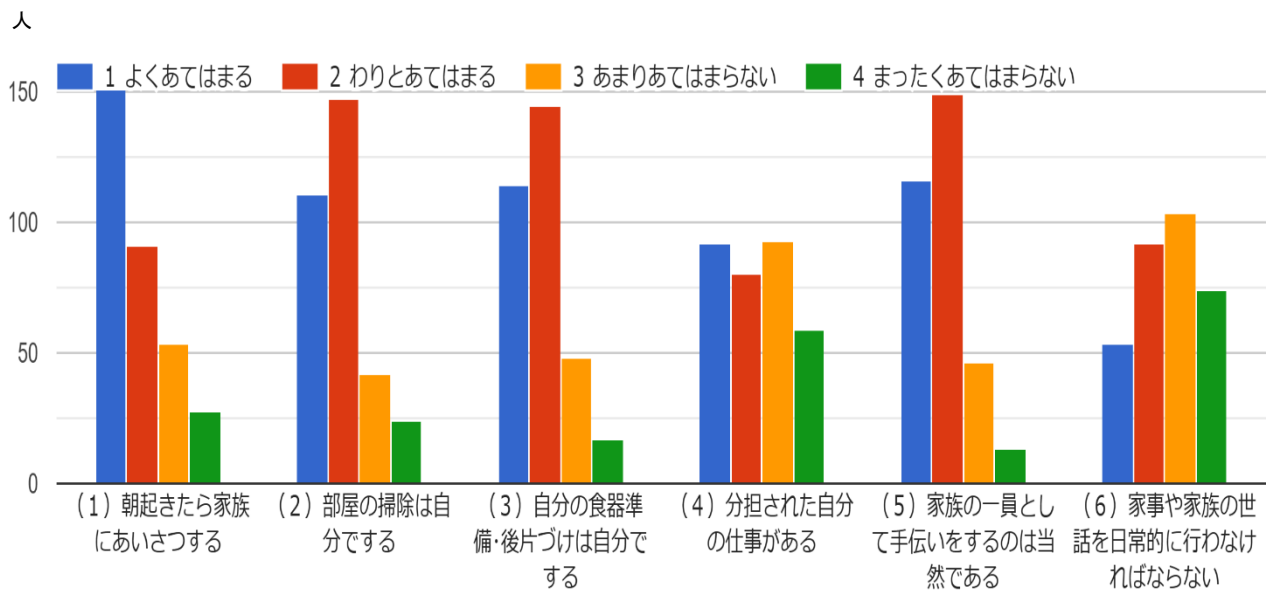

## 2 家庭での手伝い

質問2 家庭での手伝いについて、具体的に教えてください。

1:いつもしている 2:時々している 3:あまりしていない 4:まったくしていない

- (1) 家の中の掃除や整頓を手伝う
- (2) お料理の手伝いをする
- (3) お風呂洗いや窓ふきを手伝う
- (4) ごみ袋を出しに行く
- (5) 買い物の手伝いをする
- (6) 上記の他に、あなたがよく行う手伝いがあったら記入してください。

質問2 家庭での手伝いについて、具体的に教えてください。

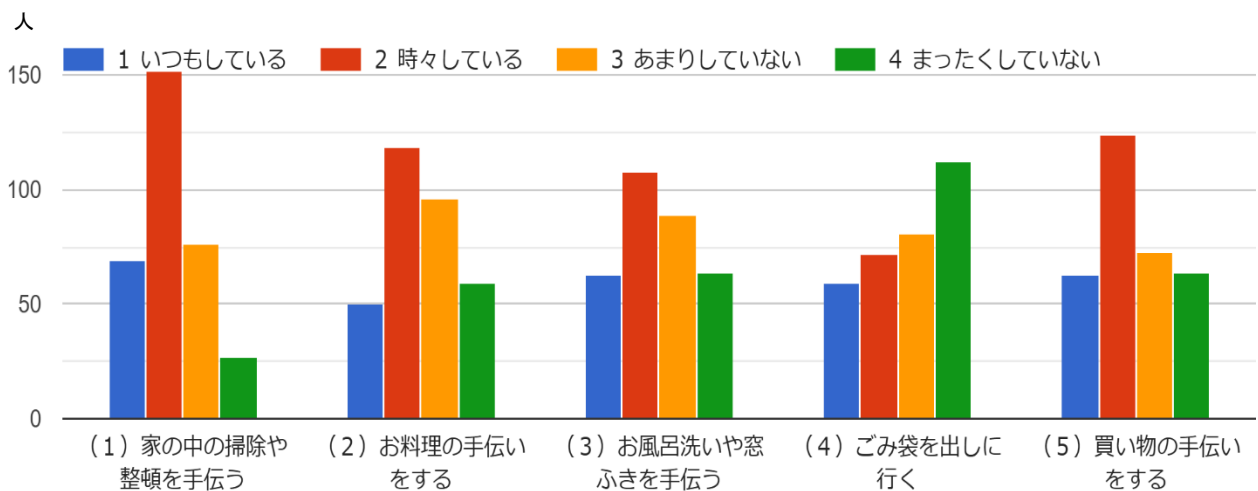

### その他の手伝い

洗濯（干す、取り込む、たたむ）43 食器洗い・拭き 36 掃除（部屋、トイレ、玄関、風呂、庭）19  
 ペットの世話 12 食事の準備・配膳 9 ごみ出し6 弟・妹の世話4 布団を敷く3 買い物・おつかい3  
 水やり1 カーテンの開閉1 アイロン1 戸締り確認1 車洗い1 靴を揃える1 シャッターを閉める1  
 家計簿1 いらなくなった服を切って雑巾にする1 衣替 1 結露ふき1

### 3 家庭での食事

質問3 家庭でのあなたの食事の様子について教えてください。

1:よくあてはまる 2:わりとあてはまる 3:あまりあてはまらない 4:まったくあてはまらない

- (1) 食事は家族といっしょにする
- (2) 朝食はきちんと食べている
- (3) 好き嫌いをせず食べる
- (4) インスタント食品やコンビニ・スーパー・弁当屋の食品より親が手作りしたものをよく食べる
- (5) 経済的な理由で、1日3回の食事が食べられないときや、空腹が満たされないときがある

質問3 家庭でのあなたの食事の様子について教えてください。

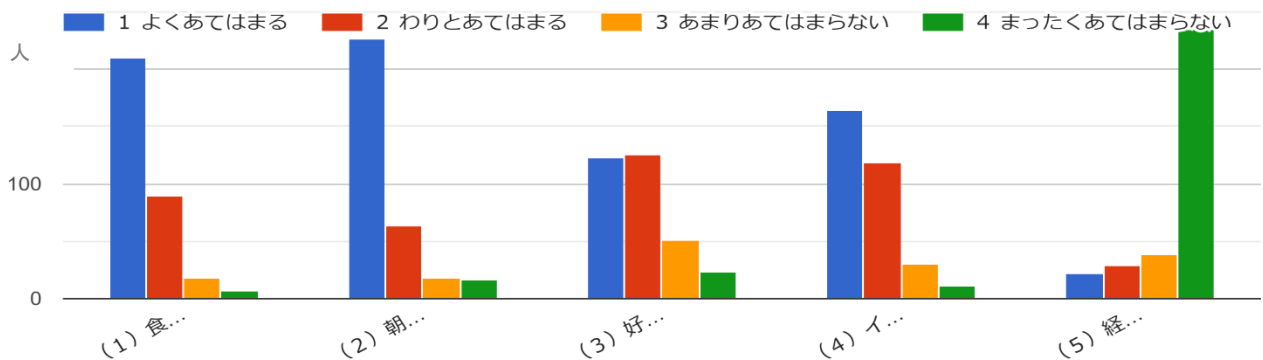

### 4 親子の関係

質問4 あなたの親(父と母のどちらでもよい)について教えてください。

1:よくあてはまる 2:わりとあてはまる 3:あまりあてはまらない 4:まったくあてはまらない

- (1) 悩みなどの相談にのってくれる
- (2) 良いことと悪いことのけじめにきびしい
- (3) 自分のことをわかってくれる
- (4) しつけにきびしい

質問4 あなたの親(父と母のどちらでもよい)について教えてください。

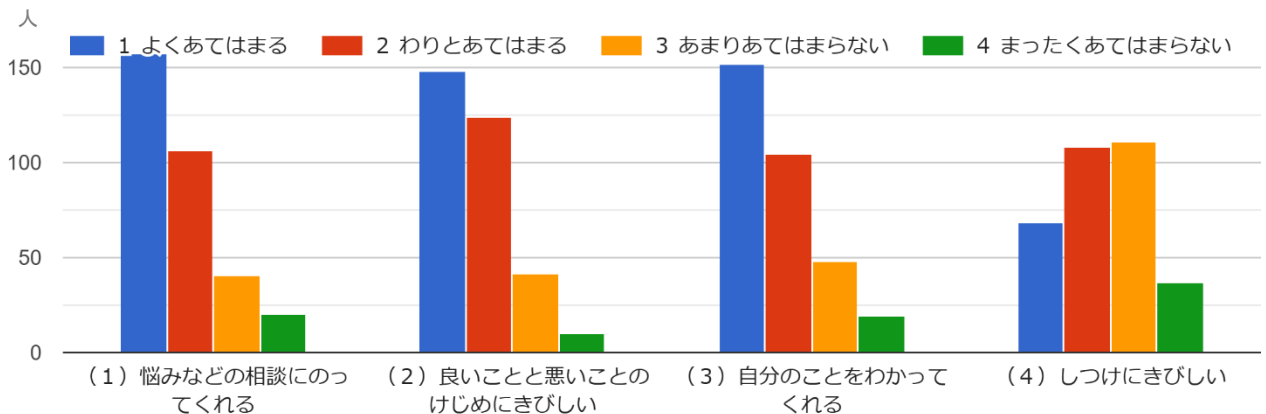

## 5 家族の会話

質問5 家族の会話について教えてください。

1:よくあてはまる 2:わりとあてはまる 3:あまりあてはまらない 4:まったくあてはまらない

- (1) 学校や友達のことについて会話することが多い
- (2) 社会のできごとについて会話することが多い
- (3) 将来のことについて会話することが多い
- (4) 親にさからったり、口答えしたりすることが多い
- (5) 家族での会話は家族の結びつきを深めると思う

質問5 家族との会話について教えてください。

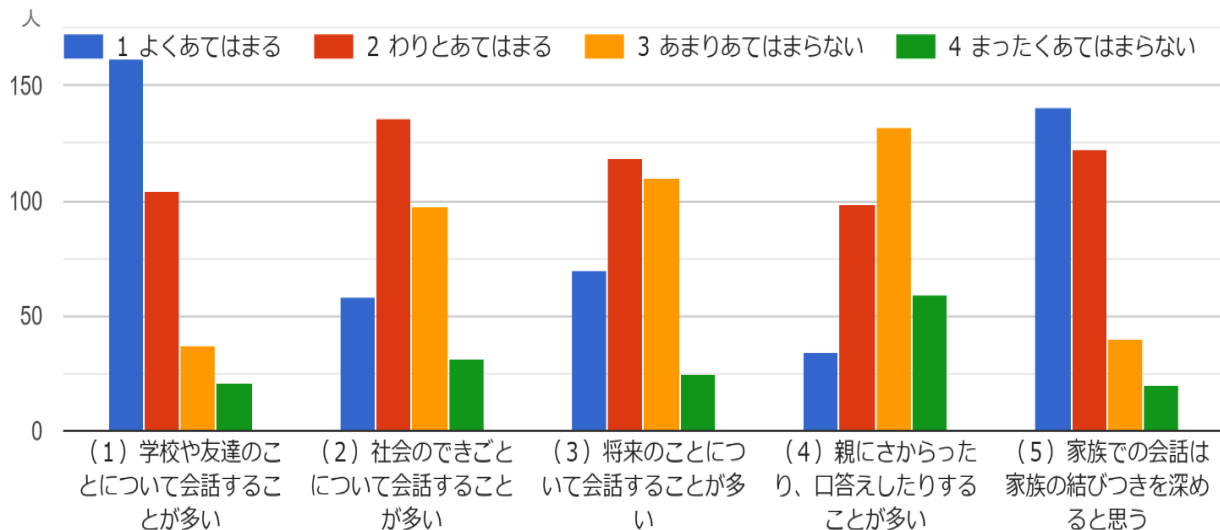

## 6 土・日曜日の過ごし方

質問6 あなたの土・日曜日の過ごし方について教えてください。

1:よくあてはまる 2:わりとあてはまる 3:あまりあてはまらない 4:まったくあてはまらない

- (1) 家族といっしょに過ごすことが多い
- (2) 友達と遊ぶことが多い
- (3) 部活動に参加することが多い
- (4) 部活動以外の活動に参加することが多い
- (5) 学習塾や習い事に通っている
- (6) ゆっくり休む
- (7) インターネット端末(スマートフォン、ゲーム機、パソコンなど)を使用して過ごす
- (7)-1 (7)で1または2と答えた人 一日何時間使用しますか ( )時間
- (7)-2 (7)で1または2と答えた人 主にどのようなことに使用していますか

1 勉強・学習 2 趣味・娯楽 3 友人等とのコミュニケーション 4 その他

質問6 あなたの土・日曜日の過ごし方について教えてください。

人

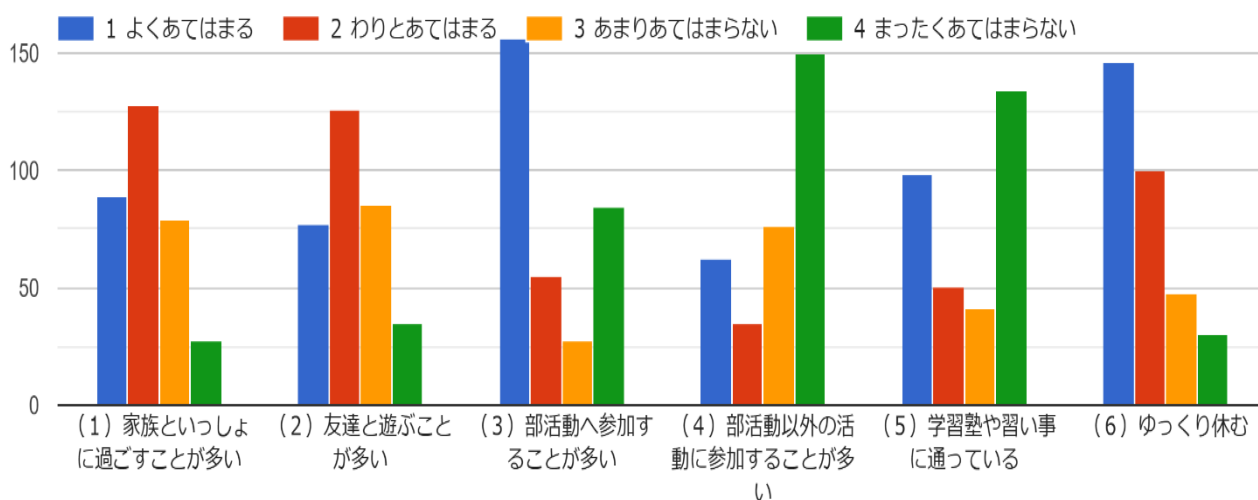

(7) インターネット端末（スマートフォン、ゲーム機、パソコンなど）を使用して過ごす  
324 件の回答

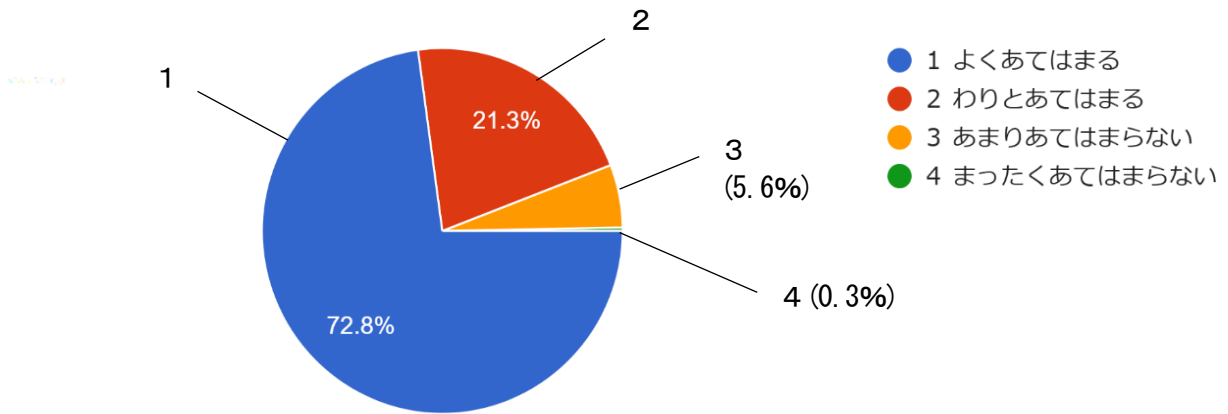

(7)ー1 (7)で1または2と答えた人に質問です。一日何時間使用しますか。  
304 件の回答

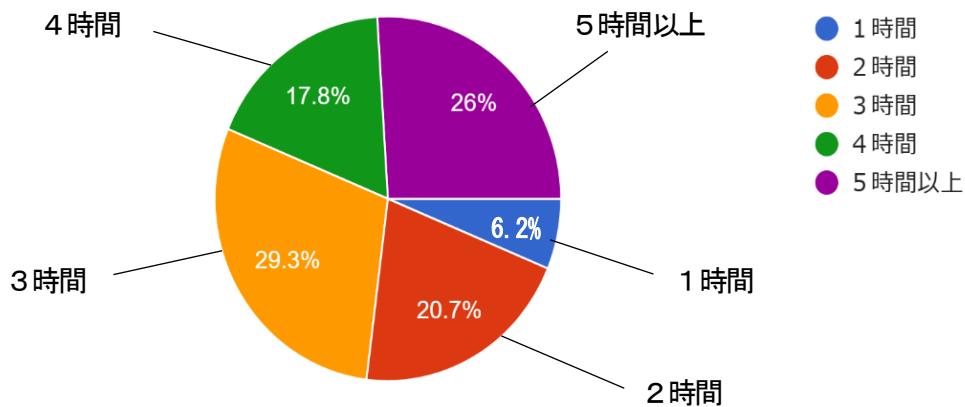

(7)-2 (7)で1または2と答えた人に質問です。主にどのようなことに使用していますか  
299 件の回答

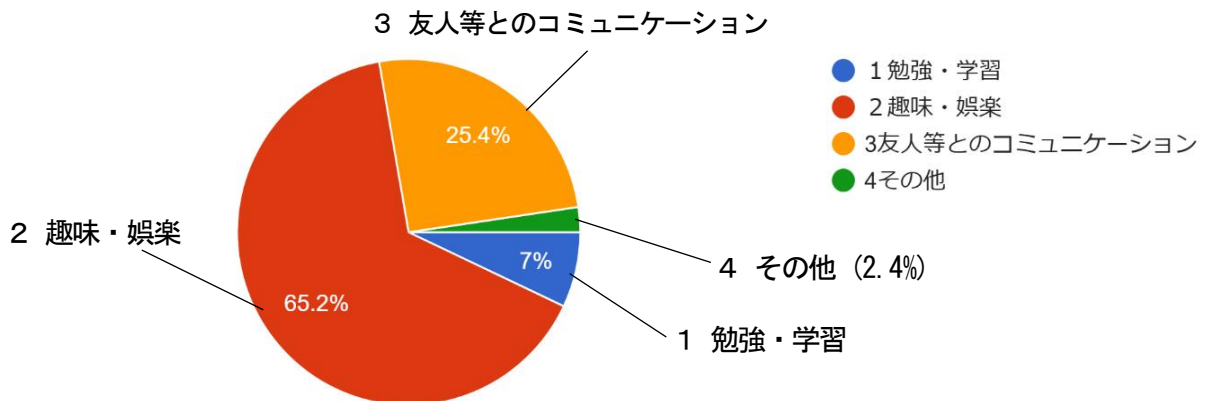

## 2 地域社会との関わり

### 1 近所の人とのつながり

質問7 近所の人とのつながりについて教えてください。

1:よくあてはまる 2:わりとあてはまる 3:あまりあてはまらない 4:まったくあてはまらない

- (1) となりに住んでいる人を知っている
- (2) 近所の人に会ったら、あいさつする
- (3) 近所の人と話をする
- (4) 近所の人にほめられる
- (5) 近所の人に注意を受ける

質問7 近所の人とのつながりについて教えてください。

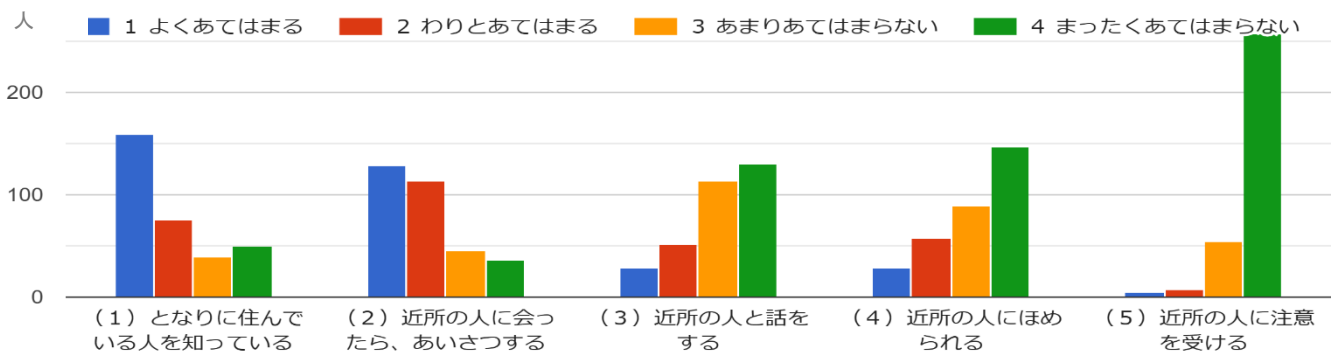

### 2 自分の思いや考え

質問8 次のことについて、あなたはどのように思いますか。

1:よくあてはまる 2:わりとあてはまる 3:あまりあてはまらない 4:まったくあてはまらない

- (1) 自分は社会に守られている
- (2) 自分も社会のために役立ちたい
- (3) 自分の将来に夢や希望をもっている

質問8 次のことについて、あなたはどのように思いますか。

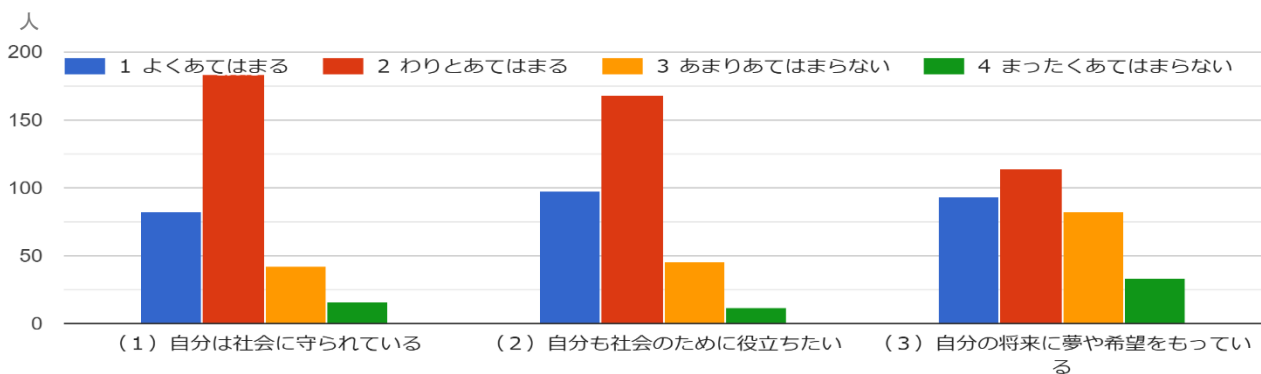

### 3 体験活動の現状

#### 1 生活体験

質問9 あなたの生活体験について教えてください。自分の経験に近いものを選んでください。

1:何度もある 2:わりとある 3:あまりない 4:まったくない

- (1) 小さい子どもと一緒に遊ぶこと
- (2) ナイフや包丁で、果物の皮をむいたり、野菜を切ったりすること
- (3) 弱い者いじめやケンカをやめさせたり、注意したりすること
- (4) 道路や公園などに捨てられているごみを拾ったりすること

質問9 あなたの生活体験について教えてください。自分の経験に近いものを選んでください。

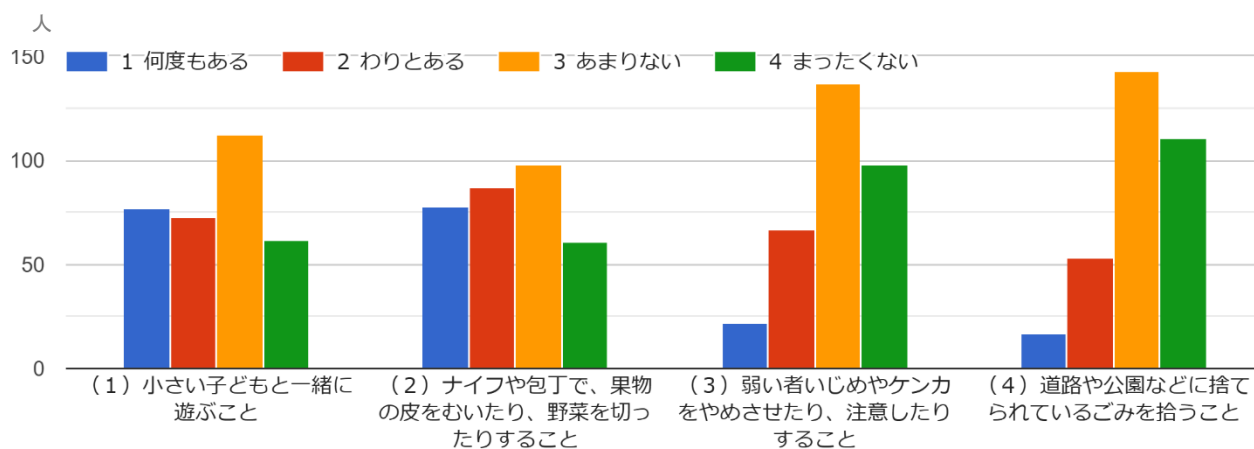

#### 2 社会体験

質問10 地域活動への関わりについて教えてください。

1:何度もある 2:わりとある 3:あまりない 4:まったくない

- (1) お祭りなど地域の行事に参加したこと
- (2) 地域のおとなや子どもたちといっしょに活動したこと
- (3) ボランティア活動に参加したこと

質問10 地域活動への関わりについて教えてください。

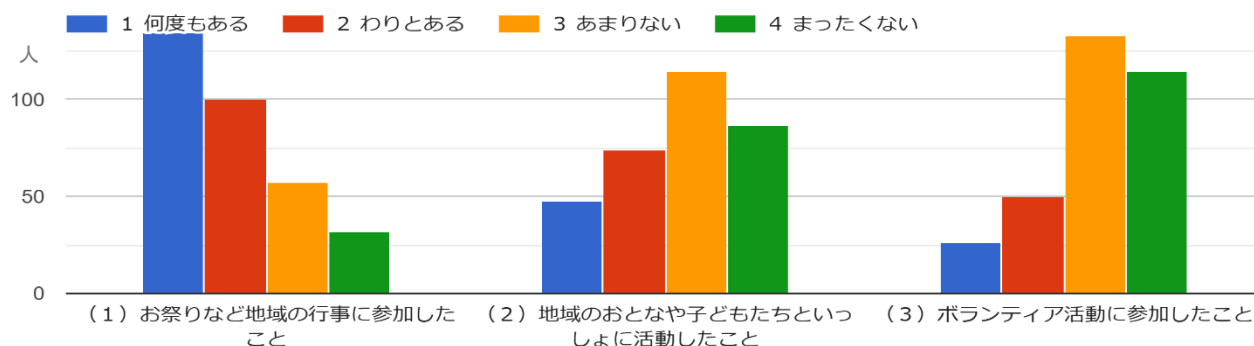

### 3 自然体験

質問11 あなたの小中学校時代の自然体験について教えてください。自分の経験に近いものを選んでください。

1:何度もある 2:わりとある 3:あまりない 4:まったくない

- (1) 海や川で泳いだこと
- (2) チョウやバッタなどの虫をつかまえたこと
- (3) 虫や鳥の鳴く声に聞きいったこと
- (4) 夜空いっぱい輝く星をゆっくり見たこと
- (5) キャンプをしたこと
- (6) 太陽が昇るところや沈むところを見たこと
- (7) 歩いて高い山に登ったこと
- (8) スキーやスノーボードなどをしたこと

質問11 あなたの小中学校時代の自然体験について教えてください。自分の経験に近いものを選んでください。

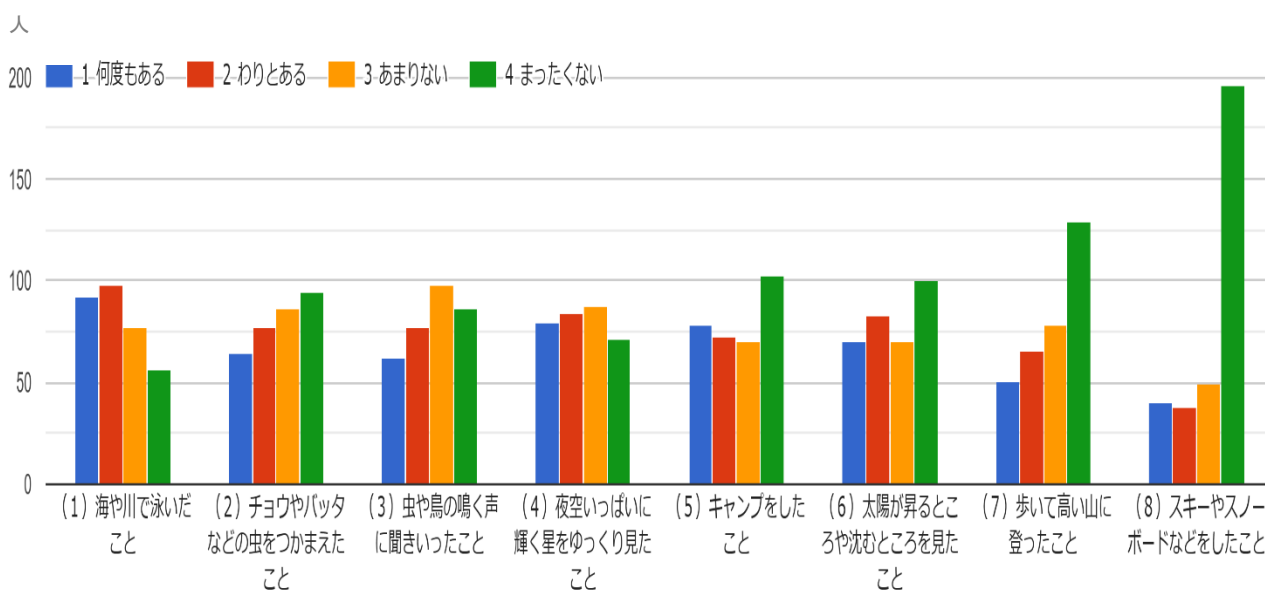

## 4 郷土への愛着

### 1 郷土への愛着

質問12 次のことについて、あなたはどのように思いますか。

1:よくあてはまる 2:わりとあてはまる 3:あまりあてはまらない 4:まったくあてはまらない

(1) 将来岩倉市に住み続けたいと思う

質問12 次のことについて、あなたはどのように思いますか。

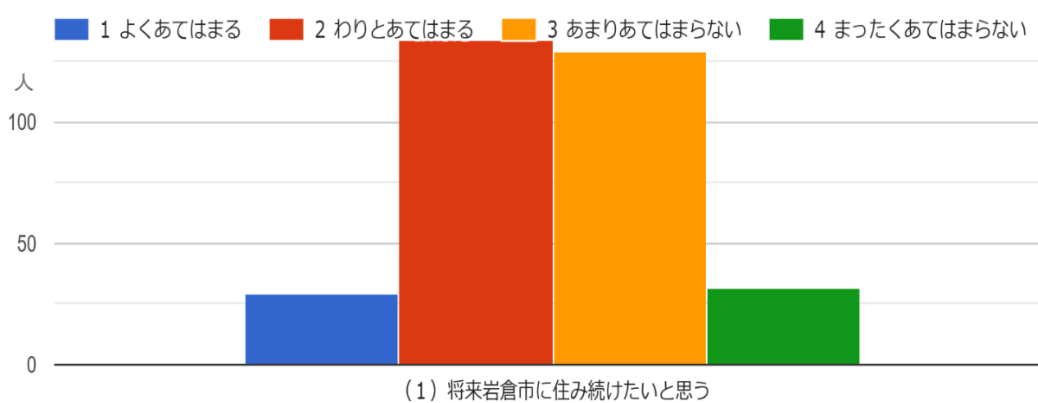

(1) -1 (1)で答えた理由を記入してください。

( 6つ以上同様の回答があったもの )

1・2と回答した人の理由

暮らしやすい、住みやすいから	19
交通が便利だから	14
ほどよく田舎でほどよく都会だから	9
都会と違って静かだから	7
親の近くに住みたいから	6
住み慣れているから	6

3・4と回答した人の理由

お店や楽しいところが少ないから	15
他の地域で暮らしてみたいから	11
進学や就職のため	10
都会で暮らしてみたいから	9

## 5 規範意識の現状

### 1 日常生活における行動

質問13 あなたは、過去1年間に次のようなことをしたことがありますか。

1:何度もあった 2:わりとあった 3:あまりなかった 4:まったくなかった

- (1) いやがらせや悪口など、いじめと思われる行為を注意したこと
- (2) からだの不自由な人やお年寄りの手助けをしたこと
- (3) 困っている友達の相談にのってあげたこと
- (4) 夜遅くにコンビニや公園など外で友達とおしゃべりをしていたこと
- (5) ごみを道路に捨てたこと
- (6) 公共物や施設をわざとこわしたり、落書きをしたりしたこと
- (7) 夜遅くまで街やゲームセンターなどの店で遊んだこと
- (8) 薬物を勧められたり、身の回りで薬物を使っている人を見たり聞いたりしたこと

※ここでいう薬物とは、覚醒剤、麻薬、危険ドラッグなど、使用すると幻覚が現れるなど人体に有害なものをいいます。

質問13 あなたは、過去1年間に次のようなことをしたことがありますか。

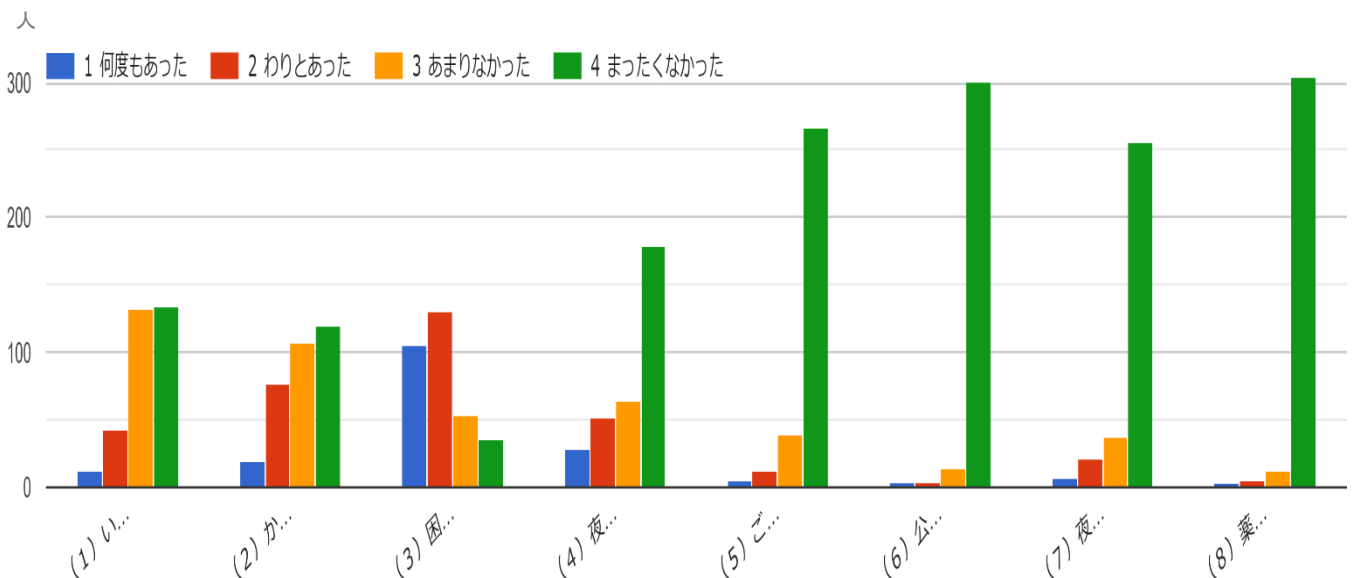

## 2 逸脱する行為の見聞

質問14 あなたは、次のようなことを見たり聞いたりしたとき、どう思いますか。自分の気持ちに近いものを選んでください。

1:してもよい 2:多少しかたない 3:やらないほうがよい 4:絶対してはならない

- (1) いやがらせや悪口など、いじめと思われる行為を見過ごすこと
- (2) からだの不自由な人やお年寄りを見かけても手助けをせず、見過ごすこと
- (3) 困っている友達を見かけても手助けをしないこと
- (4) 夜遅くにコンビニや公園など外で友達とおしゃべりをする
- (5) ごみを道路に捨てること
- (6) 公共物や施設をわざとこわしたり、落書きをしたりすること
- (7) 夜遅くまで街やゲームセンターなどの店で遊ぶこと
- (8) 薬物を勧めたり、薬物を使ったりすること

質問14 あなたは、次のようなことを見たり聞いたりしたとき、どう思いますか。自分の気持ちに近いものを選んでください。

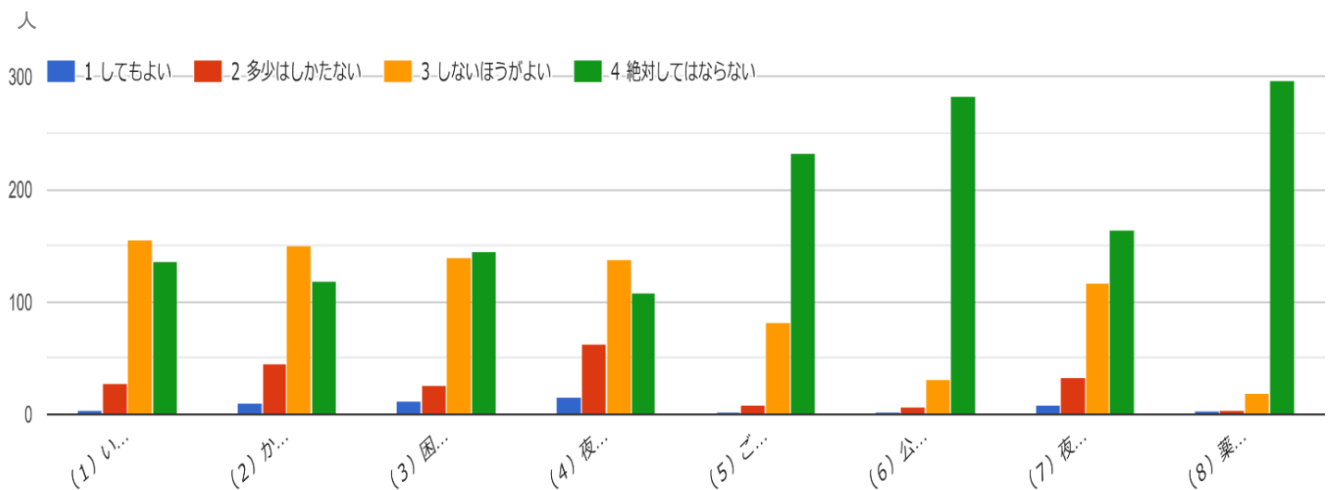

### 3 不良行為・非行への意識

質問15 あなたは、中学生が次のようなことをすることについてどう思いますか。自分の気持ちに近いものを選んでください。

1:してもよい 2:多少しかたない 3:やらないほうがよい 4:絶対してはならない

- (1) 家庭で食事中など、みんながいるところでスマートフォンを使うこと
- (2) 髪の毛を染めること
- (3) タバコを吸うこと
- (4) ビールなど酒を飲むこと

質問 1 5 あなたは、中学生が次のようなことをすることについてどう思いますか。自分の気持ちに近いものを選んでください。

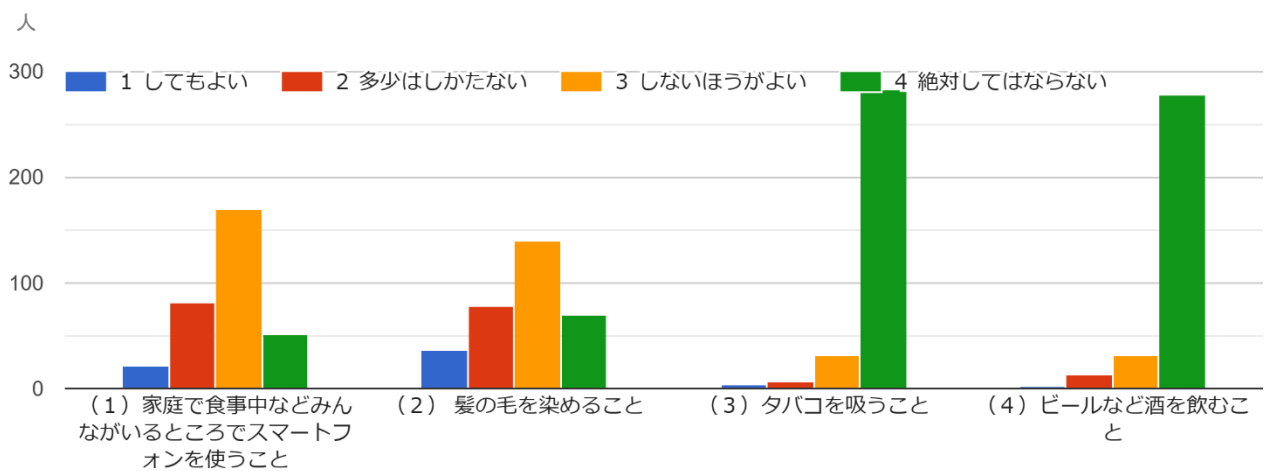

## 4-1 インターネット端末の使用

質問16 インターネット端末(スマートフォン、ゲーム機、パソコンなど)を使用して次のようなことをすることについてどう思いますか。自分の気持ちに近いものを選んでください。

1:してもよい 2:多少はしかたない 3:しないほうがよい 4:絶対してはならない

- (1) SNS等で見知らぬ人と交流すること
- (2) SNS等で知り合った人と実際に会うこと
- (3) SNS等で人の悪口を書くこと
- (4) SNS等で夜10時以降メッセージ交換を繰り返すこと
- (5) オンラインゲーム等にお金をかけること(課金)

質問 1 6 インターネット端末 (スマートフォン、ゲーム機、パソコンなど) を使用して次のようなことをすることについてどう思いますか。自分の気持ちに近いものを選んでください。

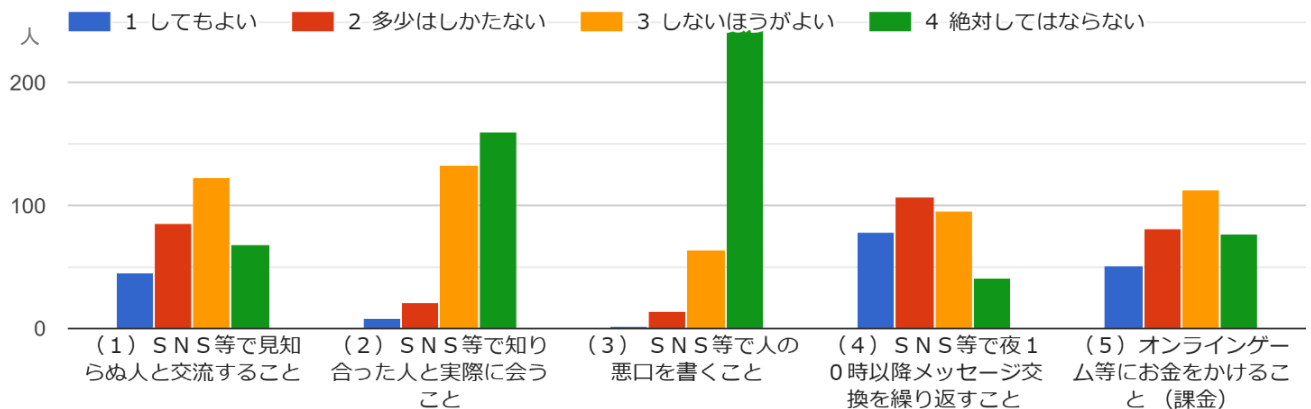

## 4-2 インターネット端末利用のルール

質問17 インターネット端末(スマートフォン、ゲーム機、パソコンなど)の利用について、家族でルールはありますか。近いものを選んでください。

1:ある 2:わりとある 3:あまりない 4:全くない

- (1) 家で利用する時間について
- (2) アプリをインストールすることについて
- (3) 個人情報の取り扱いについて
- (4) オンラインゲーム等にお金をかけること(課金)について

質問17 インターネット端末(スマートフォン、ゲーム機、パソコンなど)の使用について、家族でルールはありますか。近いものを選んでください。

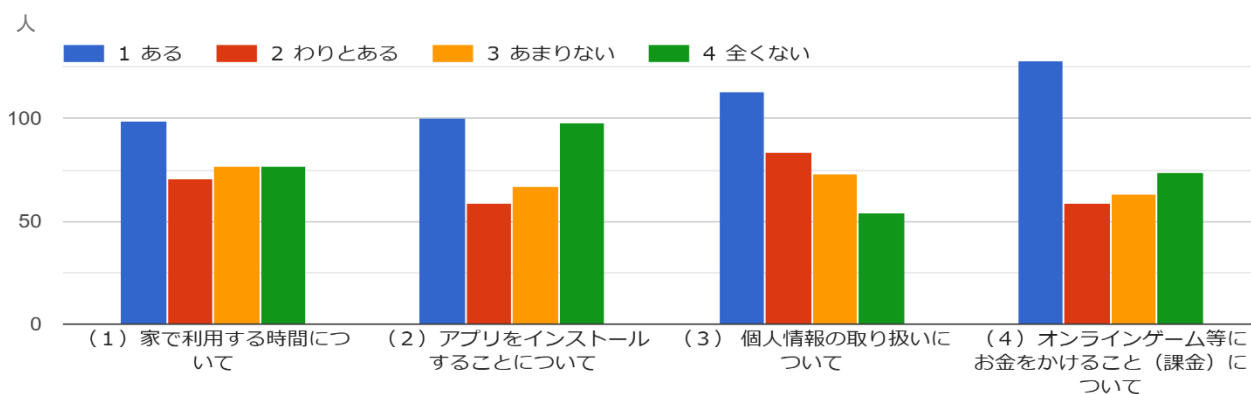

(4)-1 いくらまで課金してよいか(1か月当たり)

(4) - 1 いくらまで課金してよいか(1か月当たり)

178件の回答

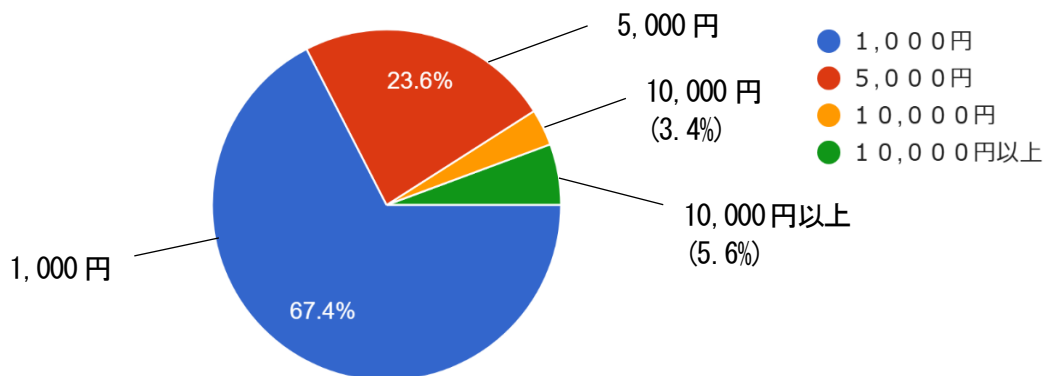

## II 過去データとの比較

### 1 家庭生活の様子

#### 1 家庭での様子

質問1 家庭でのあなたの様子について教えてください

1:よくあてはまる 2:わりとあてはまる 3:あまりあてはまらない 4:まったくあてはまらない

(1) 朝起きたら家族にあいさつする ( H24~R6 「朝起きたら家族に「おはよう」と言う 」 )

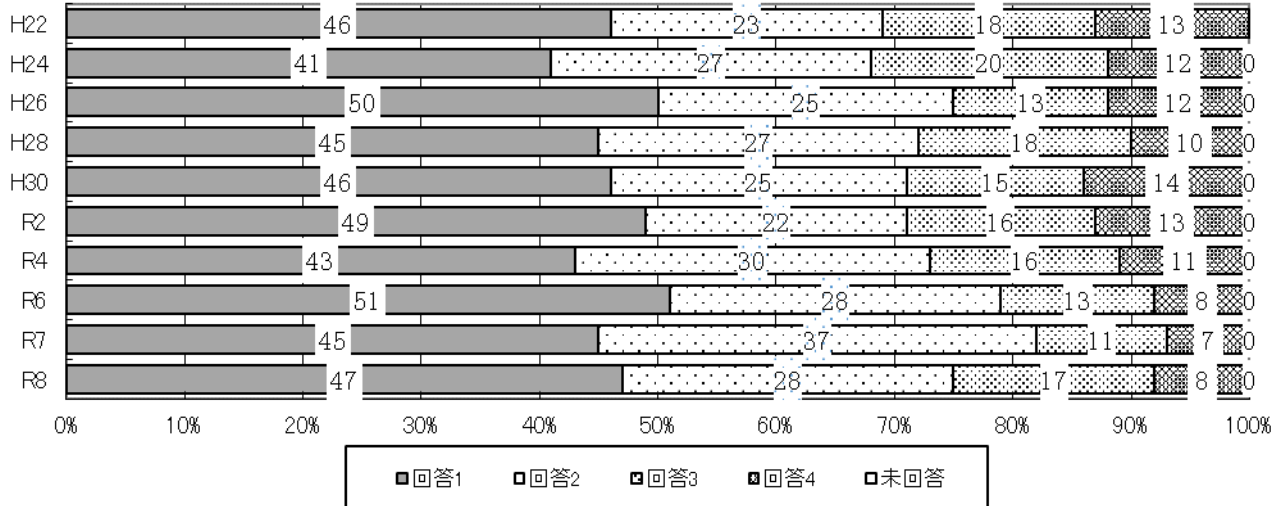

(2) 部屋の掃除は自分でする

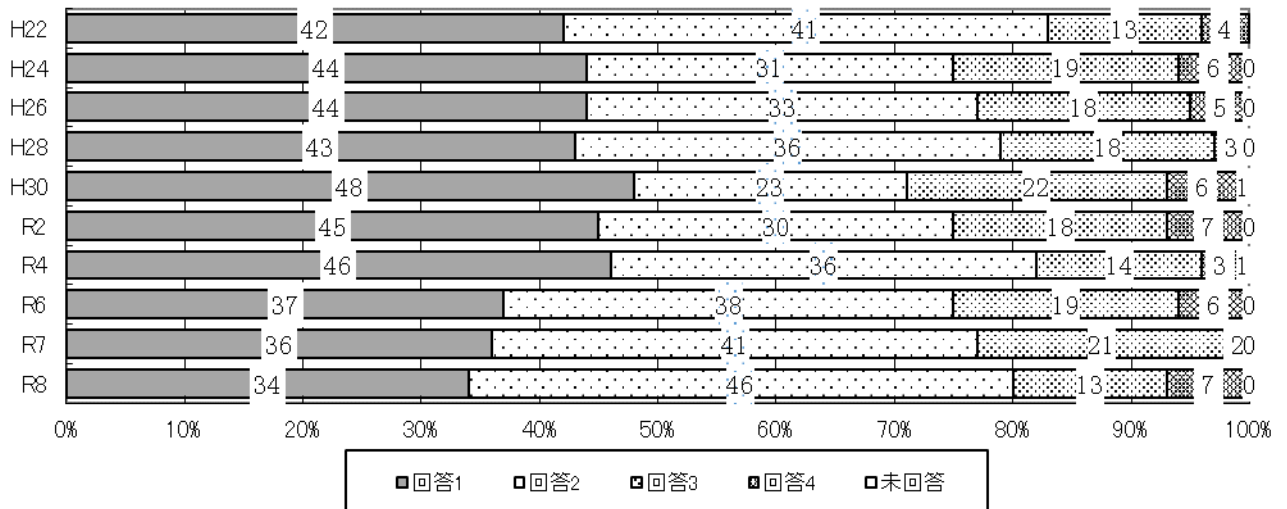

(3) 自分の食器準備・後片づけは自分でする ( H24 自分の食器の後片づけを自分でする )

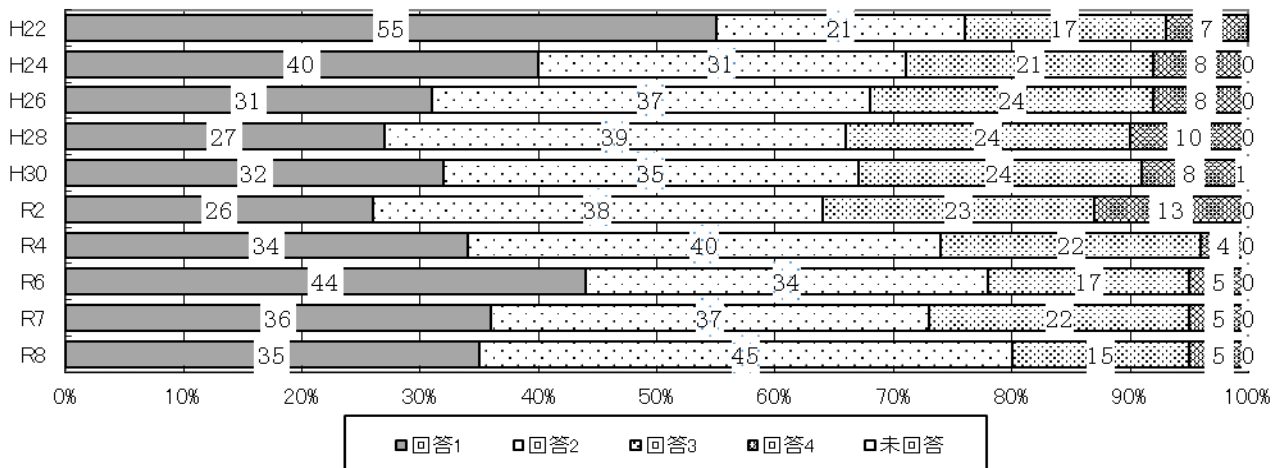

(4) 分担された自分の仕事がある

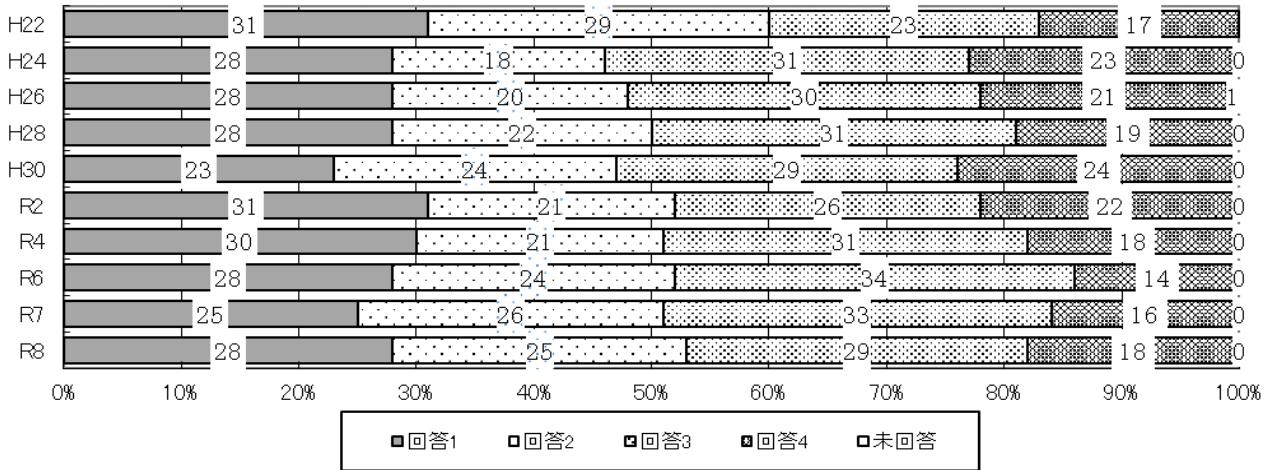

(5) 家族の一員として手伝いをするのは当然である

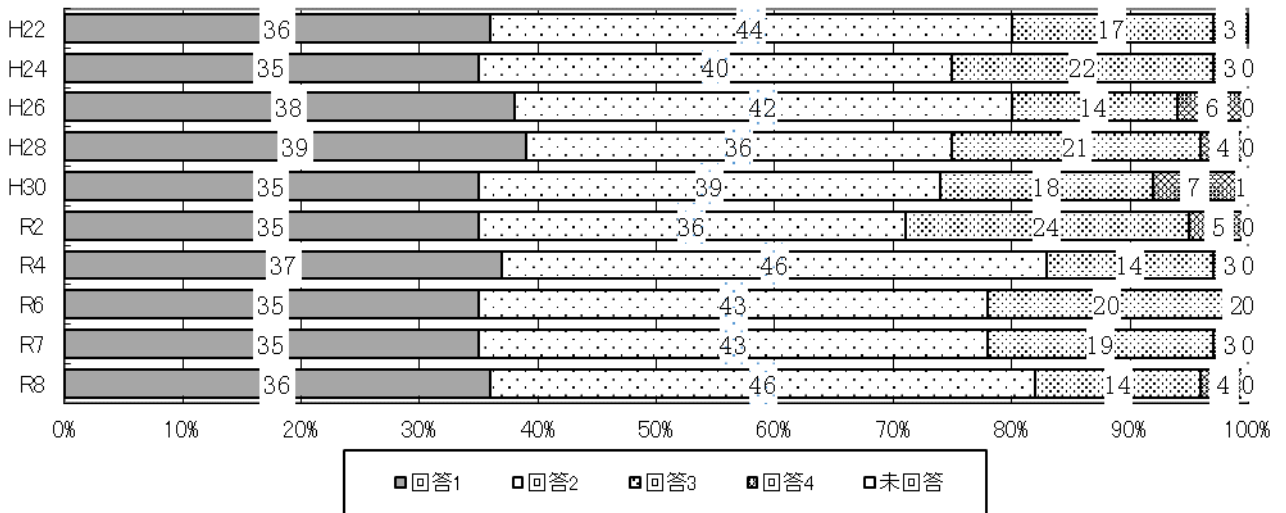

(6) 家事や家族の世話を日常的に行わなければならない

( R4~R7 家族の中に自分が世話をしなければならない人がいる )

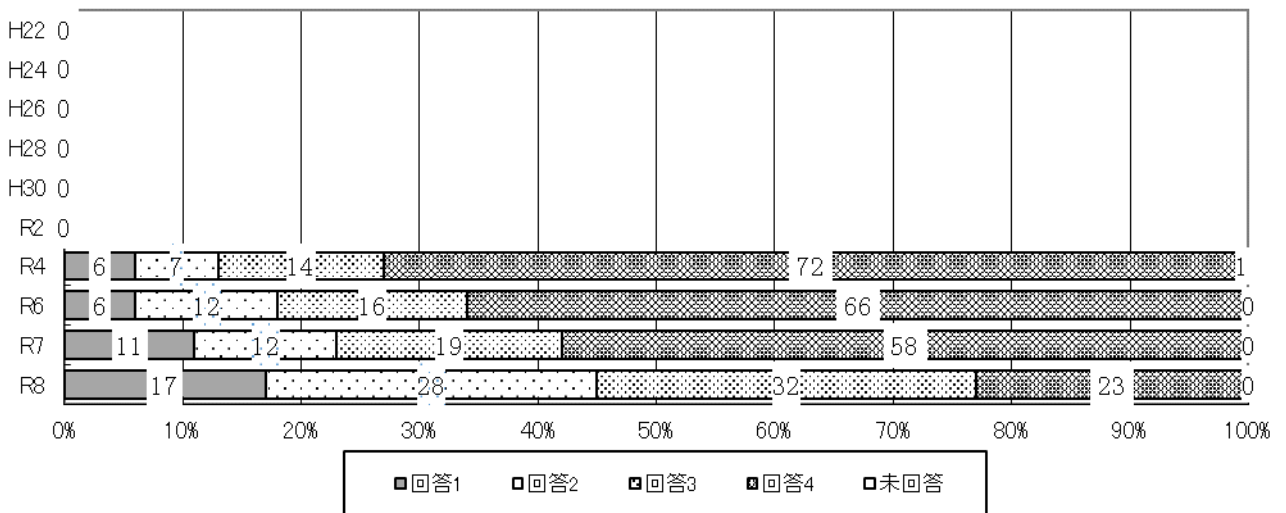

質問2 家庭での手伝いについて、具体的に教えてください

1:いつもしている 2:時々している 3:あまりしていない 4:まったくしていない

(1) 家の中の掃除や整頓を手伝う

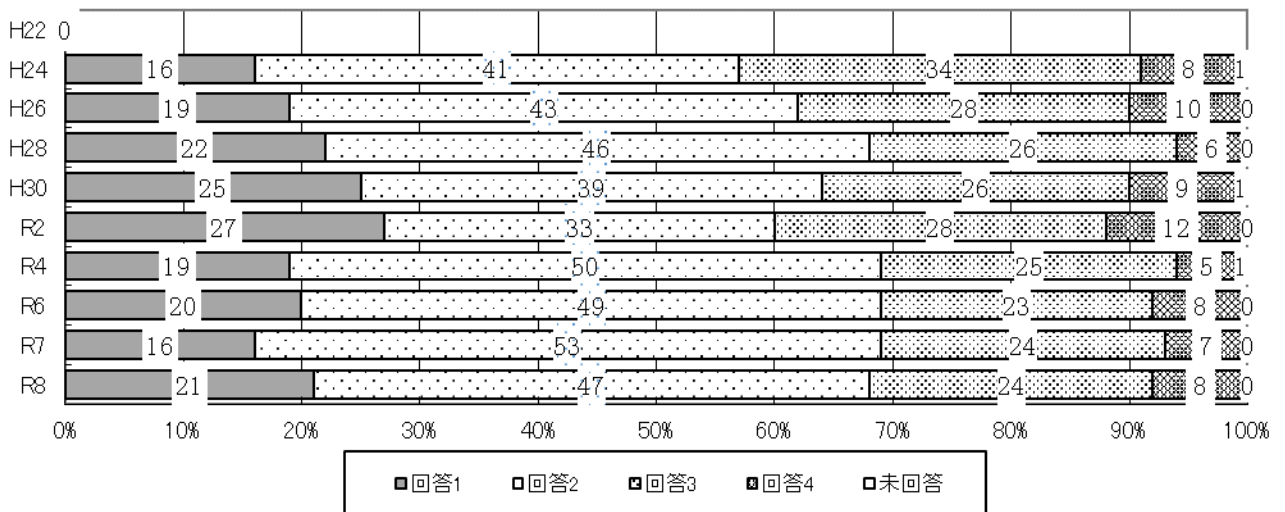

(2) お料理の手伝いをする

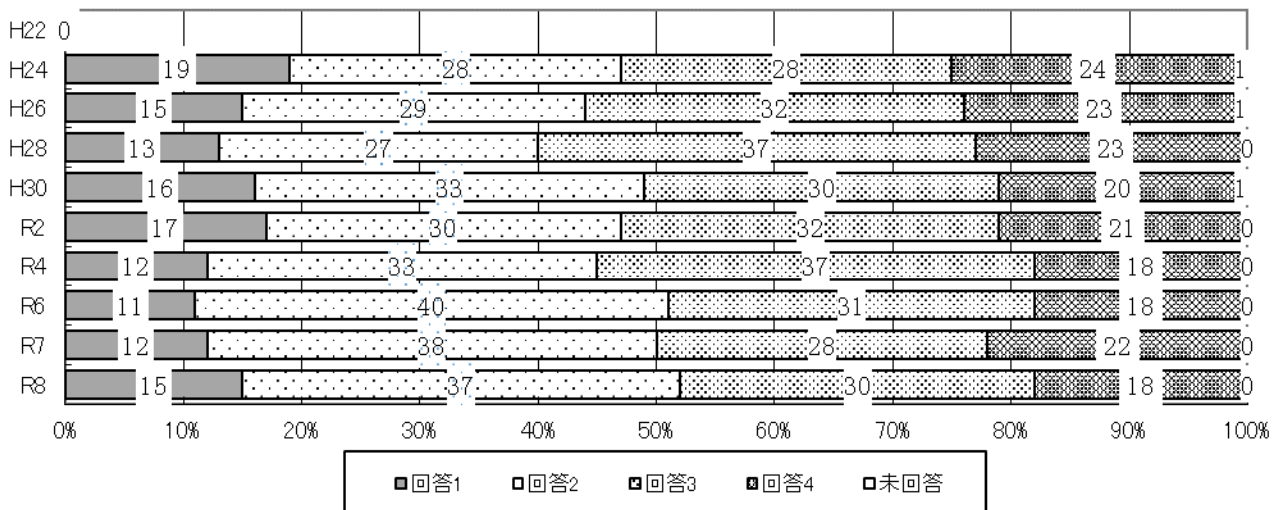

(3) お風呂洗いや窓ふきを手伝う

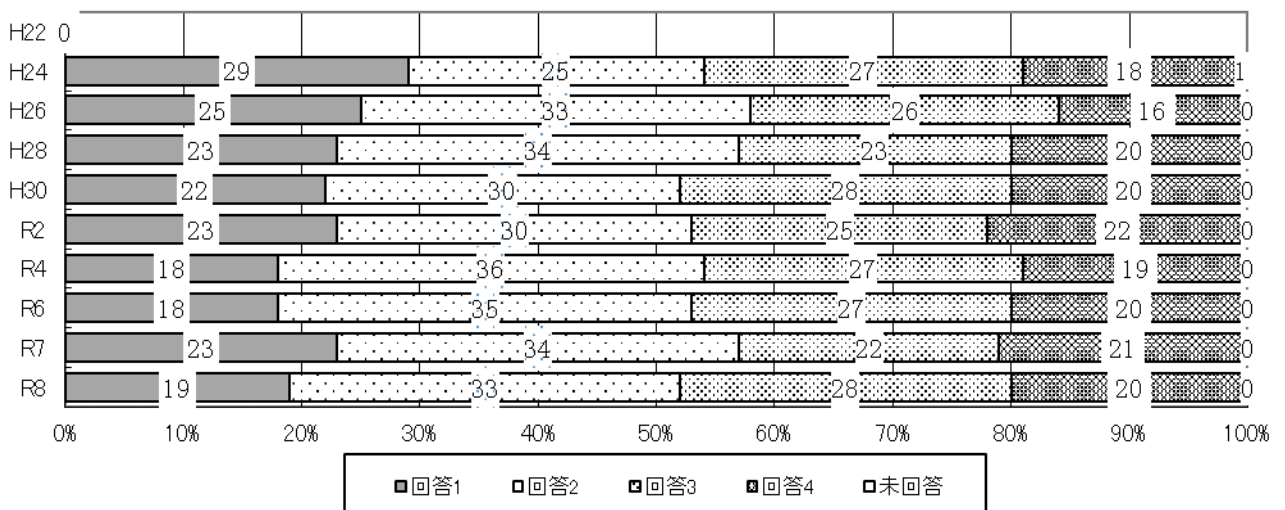

(4) ごみ袋を出しに行く

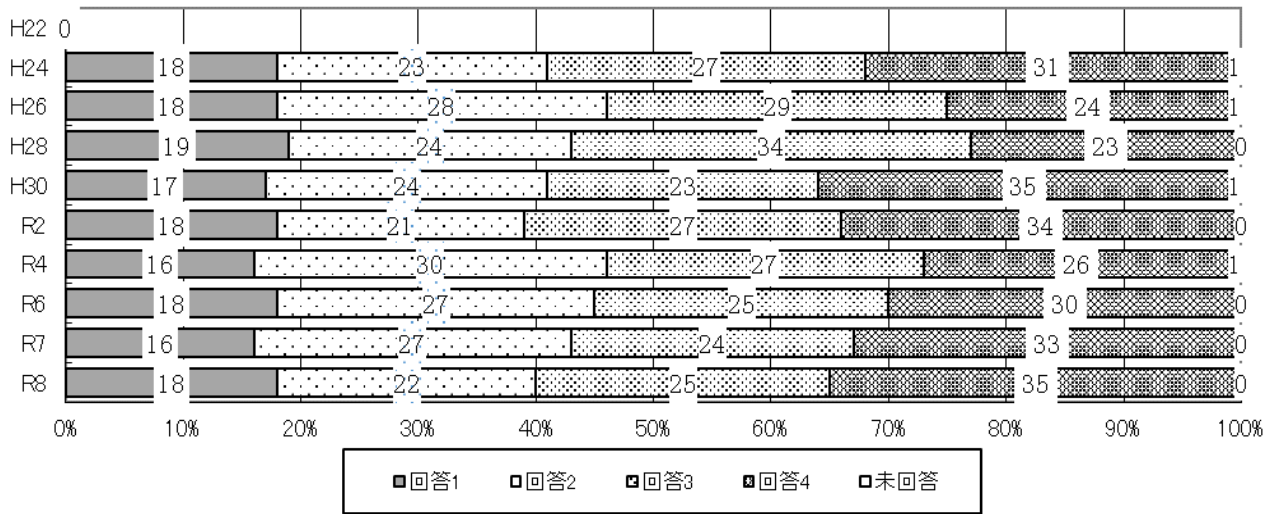

(5) 買い物のお手伝いをする

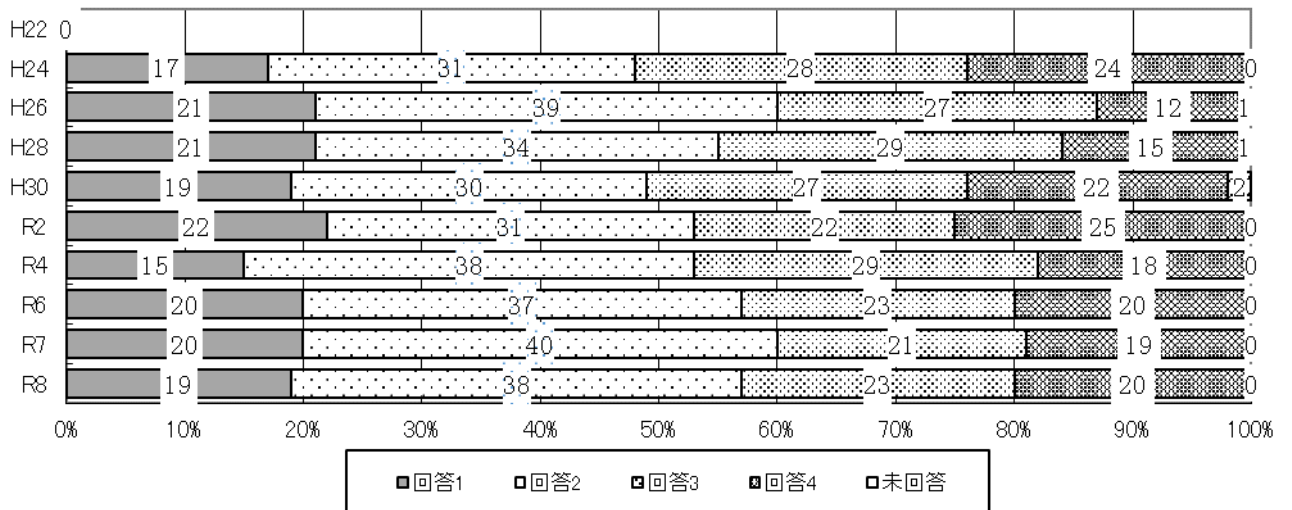

## 2 家庭での食事

### 質問3 家庭でのあなたの食事の様子について教えてください

1:よくあてはまる 2:わりとあてはまる 3:あまりあてはまらない 4:まったくあてはまらない

#### (1) 食事は家族といっしょにする

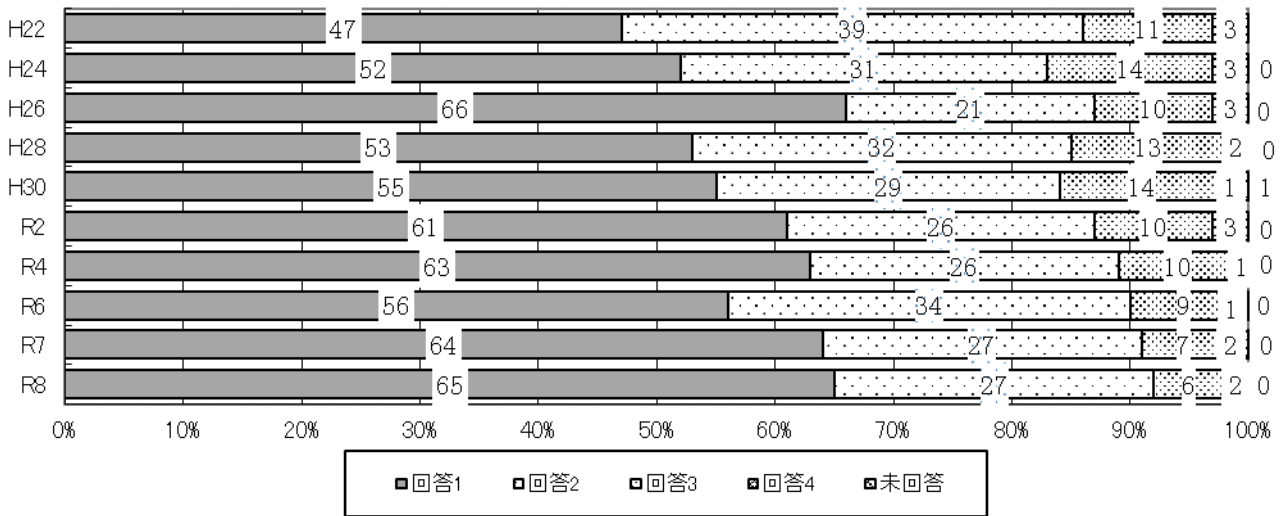

#### (2) 朝食はきちんと食べている

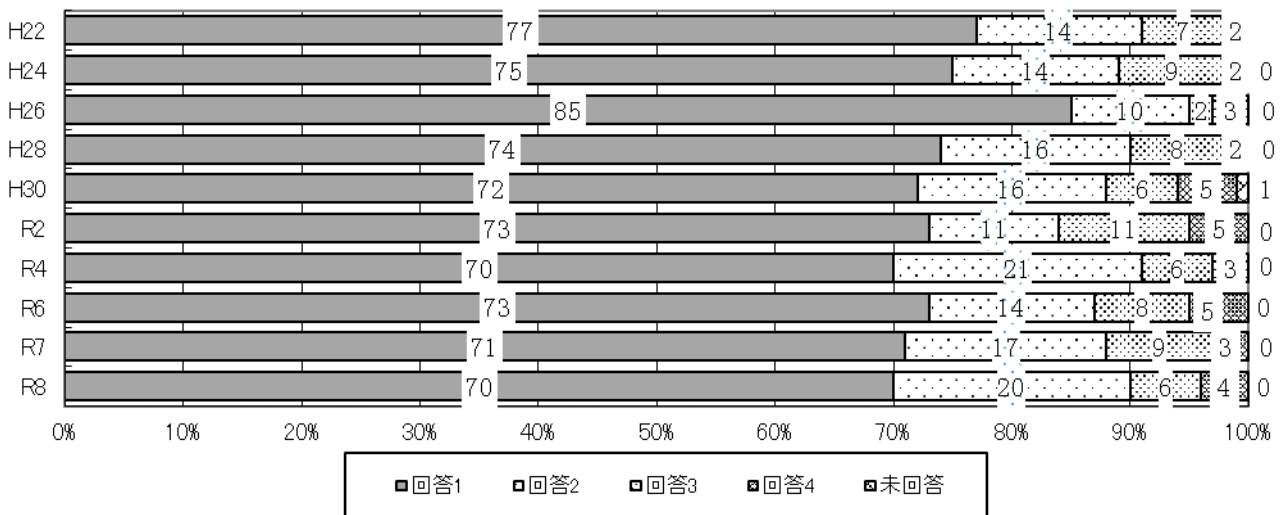

#### (3) 好き嫌いをせず食べる

( H24～H30 「好きなものを選んで食べる」 に対する回答1～4の値を反転させて集計 )

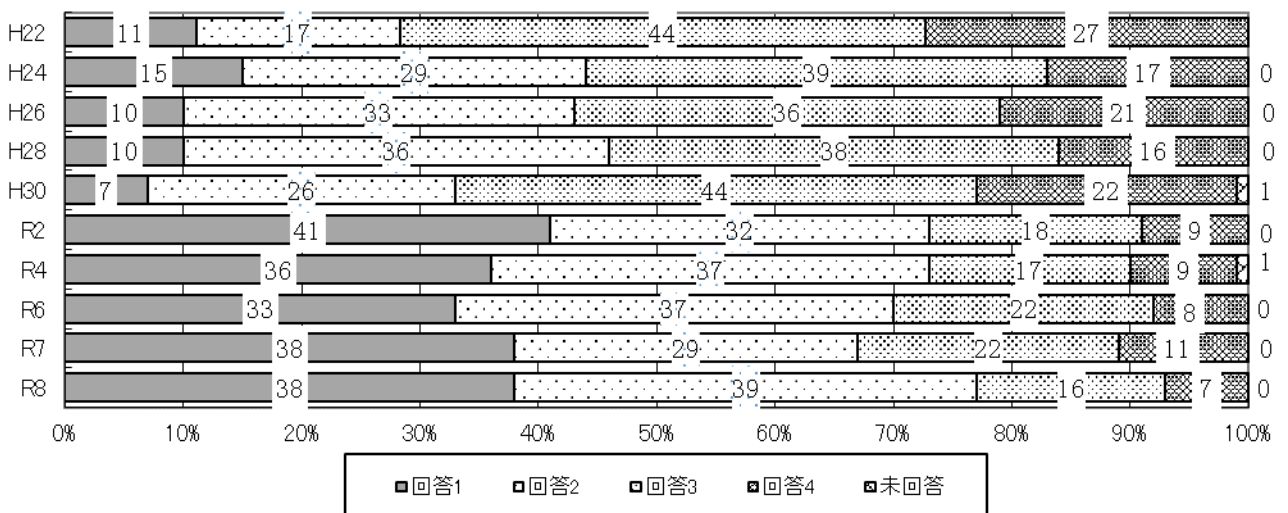

(4) インスタント食品やコンビニ・スーパー・弁当屋の食品より親が手作りしたものをよく食べる

( H24 「親が手作りしたものよりインスタント類をよく食べる」 H26～H30 「親が手作りしたものよりインスタント

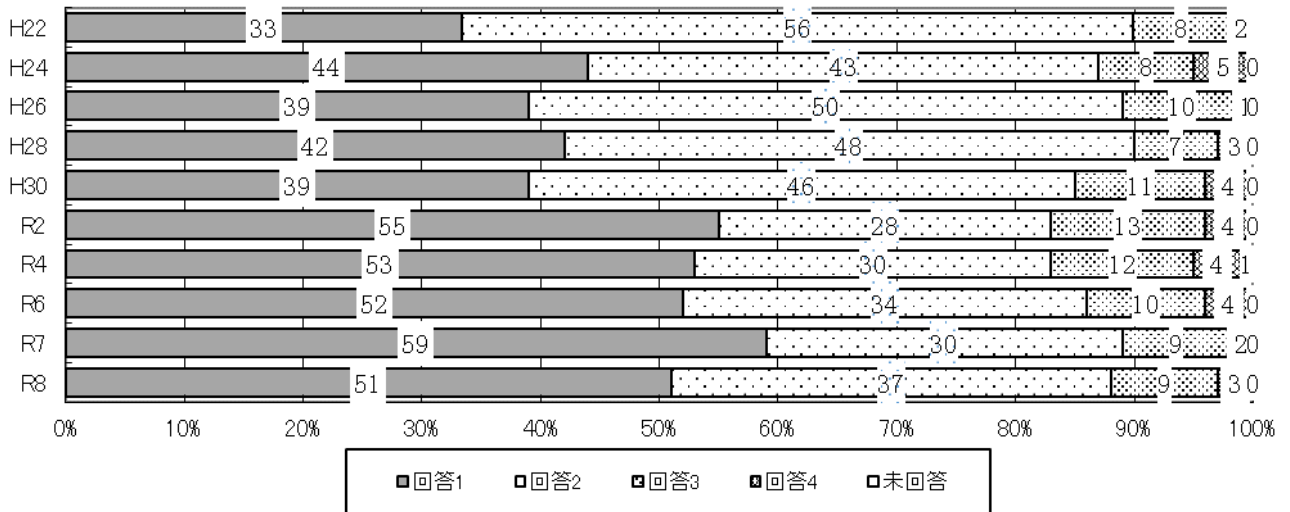

(5) 経済的な理由で、1日3回の食事が食べられないときや、空腹が満たされないときがある

( R4 「1日3回の食事を食べたくてもきちんと食べることができないときがある」 の回答を抽出 )

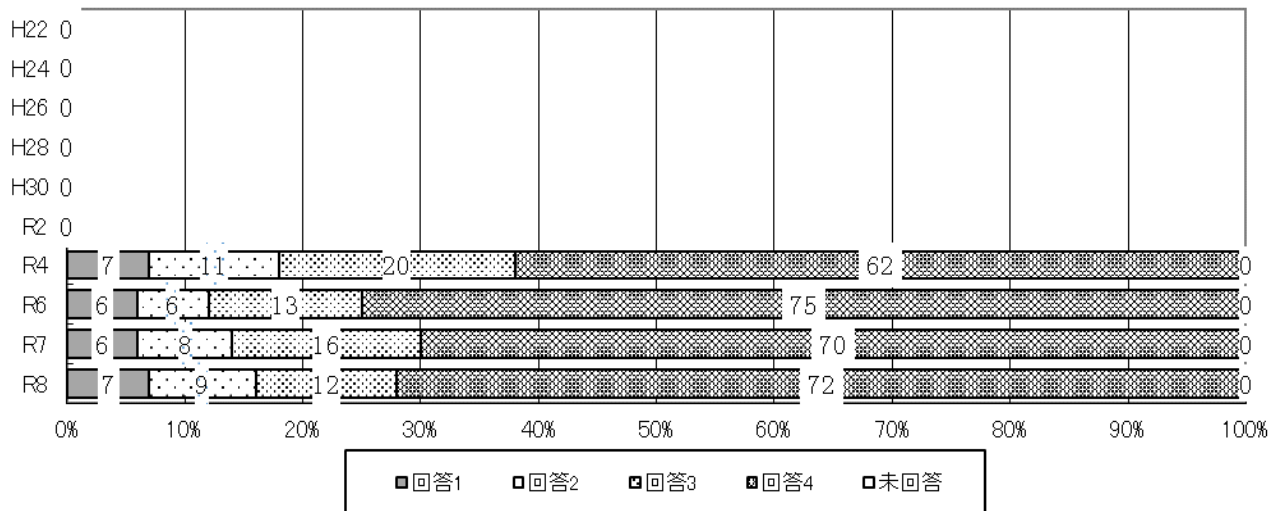

### 3 親子の関係

#### 質問4 あなたの親(父と母のどちらでもよい)について教えてください

1:よくあてはまる 2:わりとあてはまる 3:あまりあてはまらない 4:まったくあてはまらない

##### (1) 悩みなどの相談にのってくれる

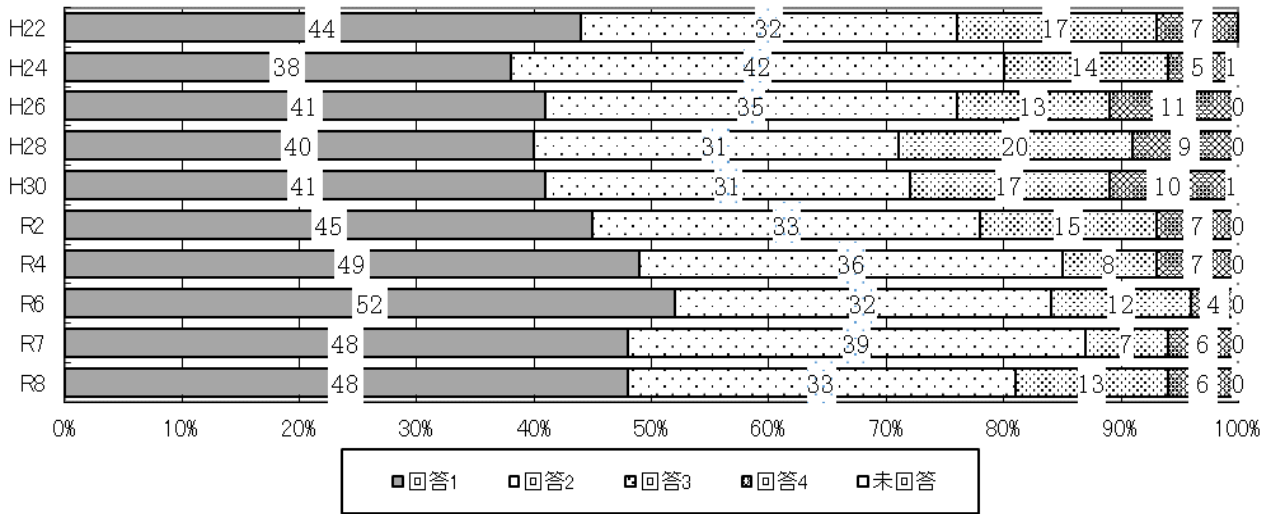

##### (2) 良いことと悪いことのけじめにきびしい

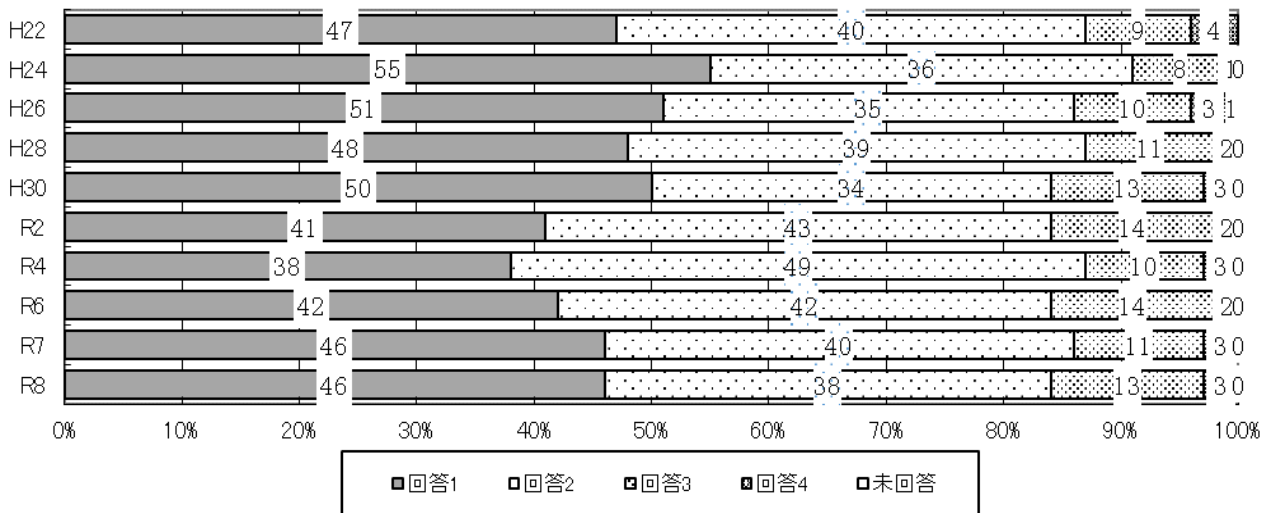

##### (3) 自分のことをわかってくれる

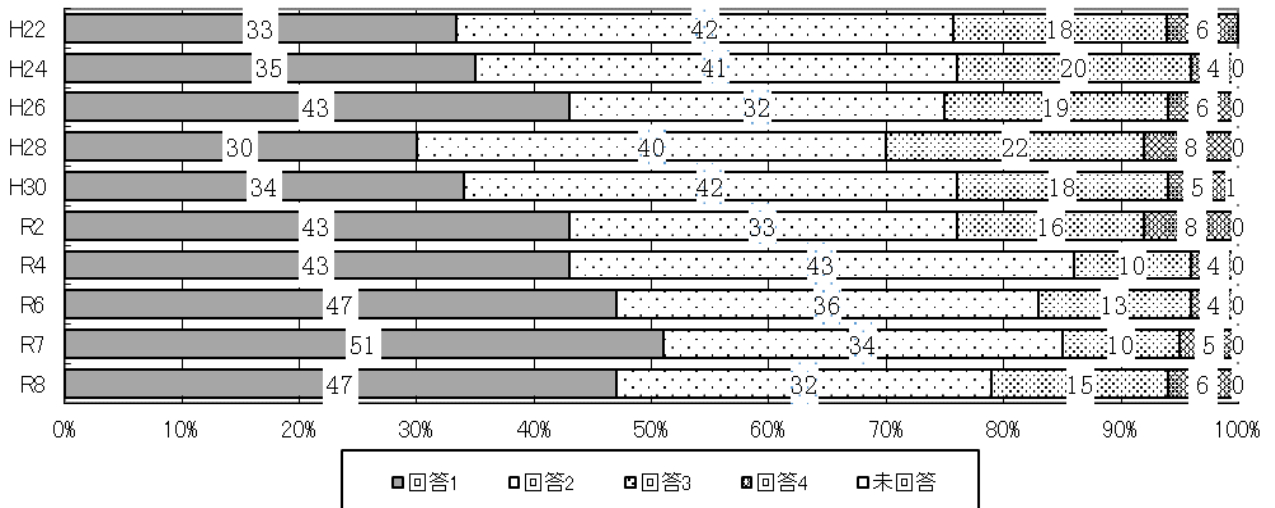

(4) しつけにきびしい

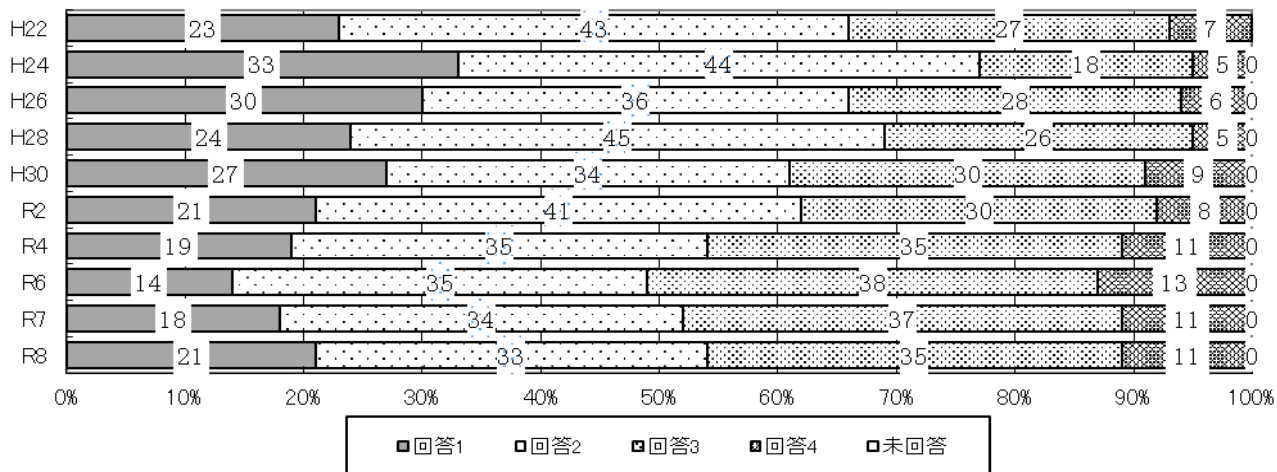

4 家族の会話

質問5 家族の会話について教えてください

1:よくあてはまる 2:わりとあてはまる 3:あまりあてはまらない 4:まったくあてはまらない

(1) 学校や友達のことについて会話することが多い

( H24~30 「学校や友達のことについて話し合うことが多い」 の回答を抽出 )

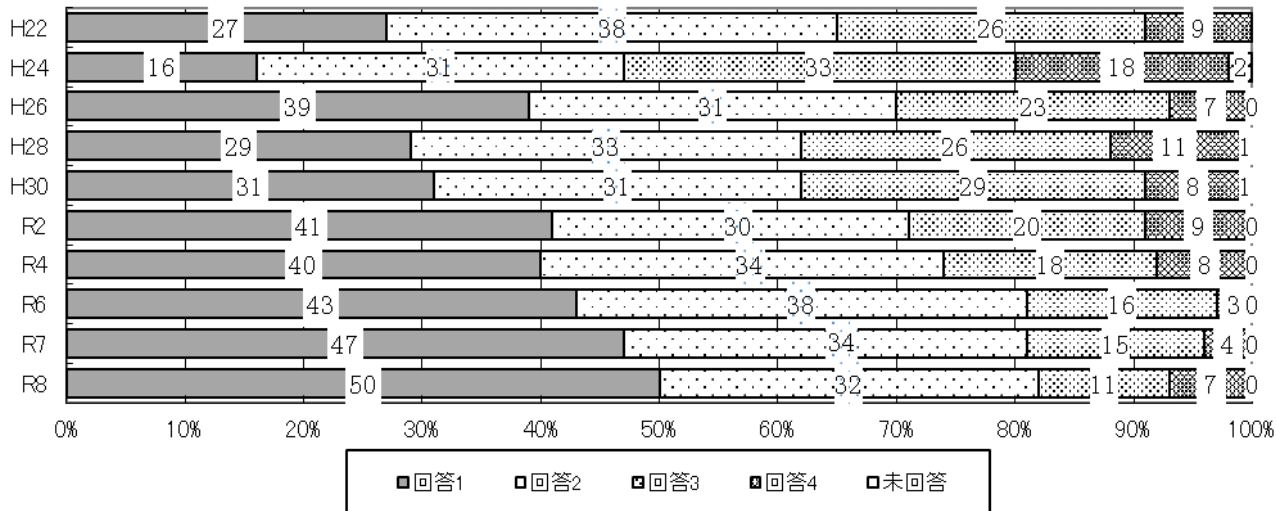

(2) 社会のできごとについて会話することが多い

( H24~30 「社会のできごとについて話し合うことが多い」 の回答を抽出 )

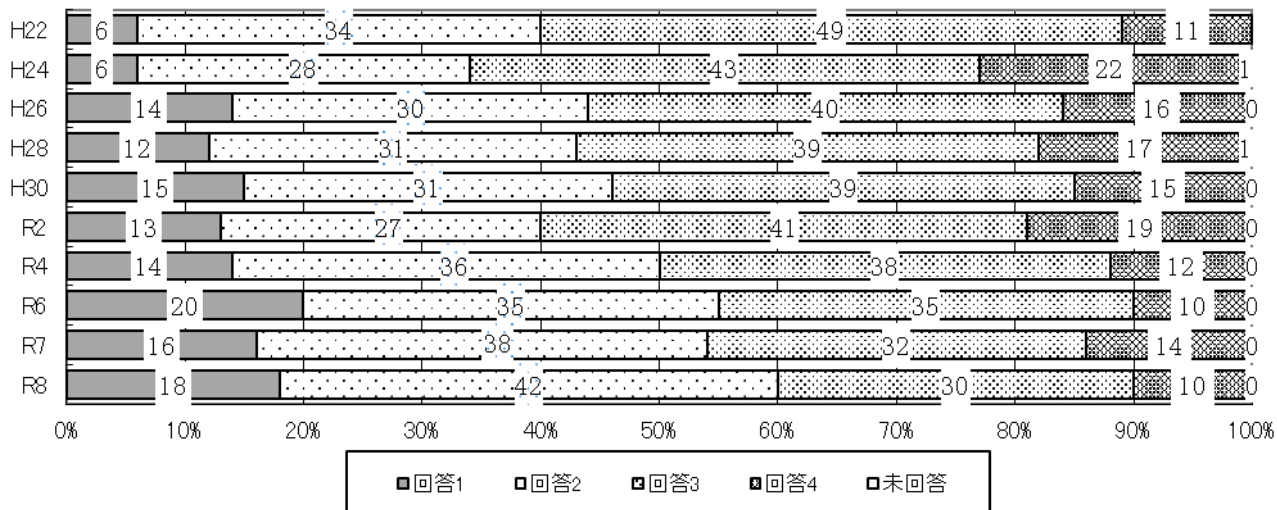

(3) 将来のことについて会話することが多い

( H24～30「将来のことについて話し合うことが多い」の回答を抽出 )

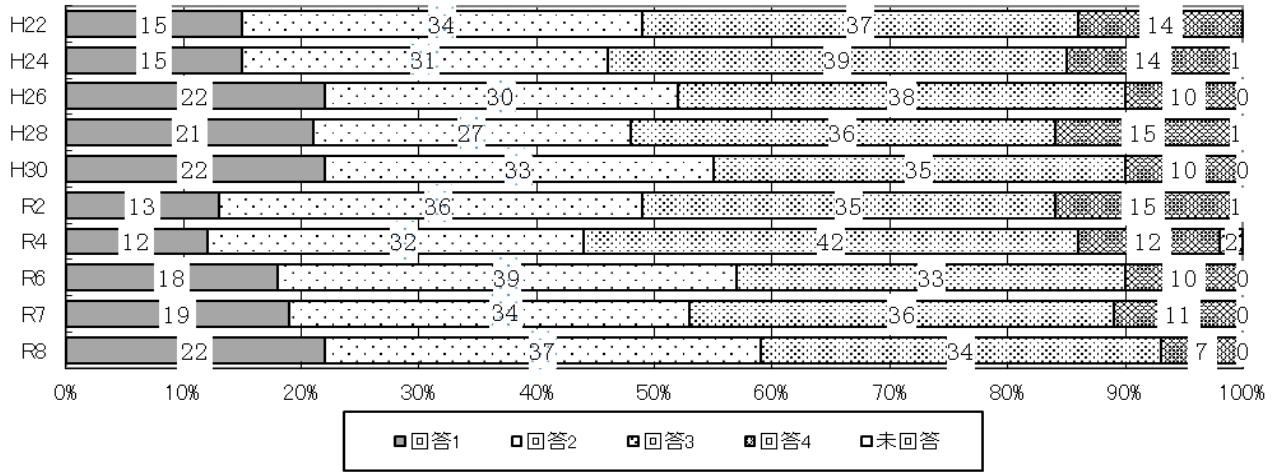

(4) 親にさからったり、口答えしたりすることが多い

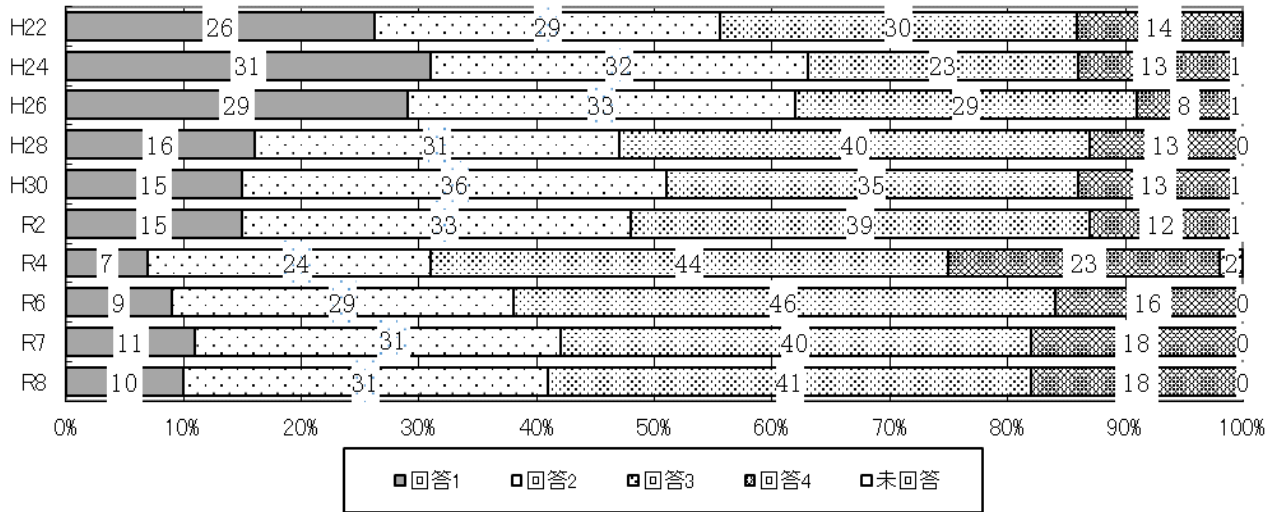

(5) 家族での会話は家族の結びつきを深めると思う

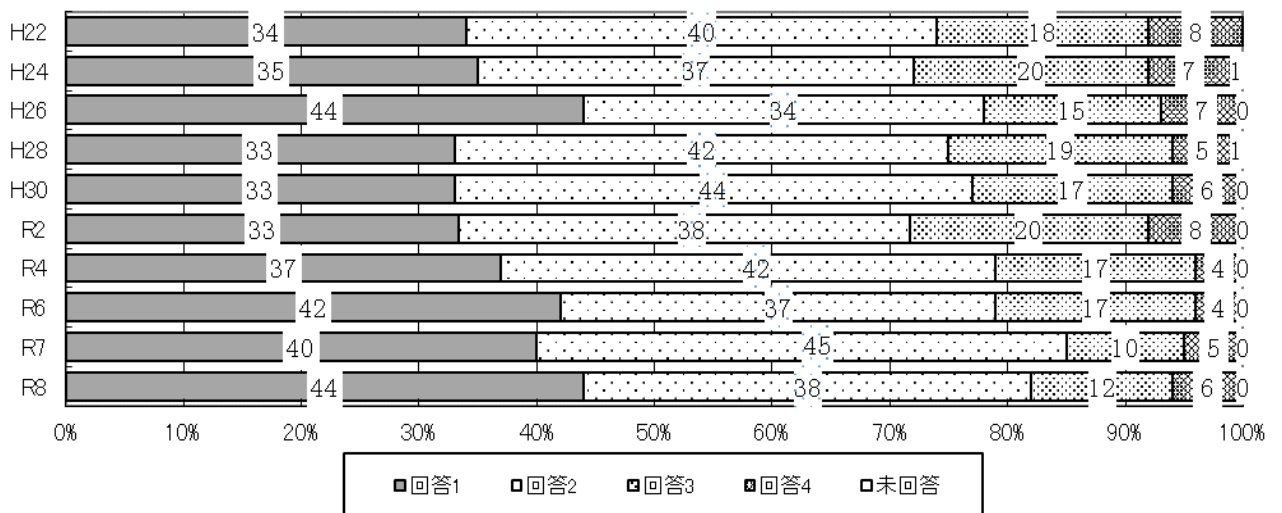

## 5 土・日曜日の過ごし方

質問6 あなたの土・日曜日の過ごし方について教えてください

1:よくあてはまる 2:わりとあてはまる 3:あまりあてはまらない 4:まったくあてはまらない

### (1) 家族といっしょに過ごすことが多い

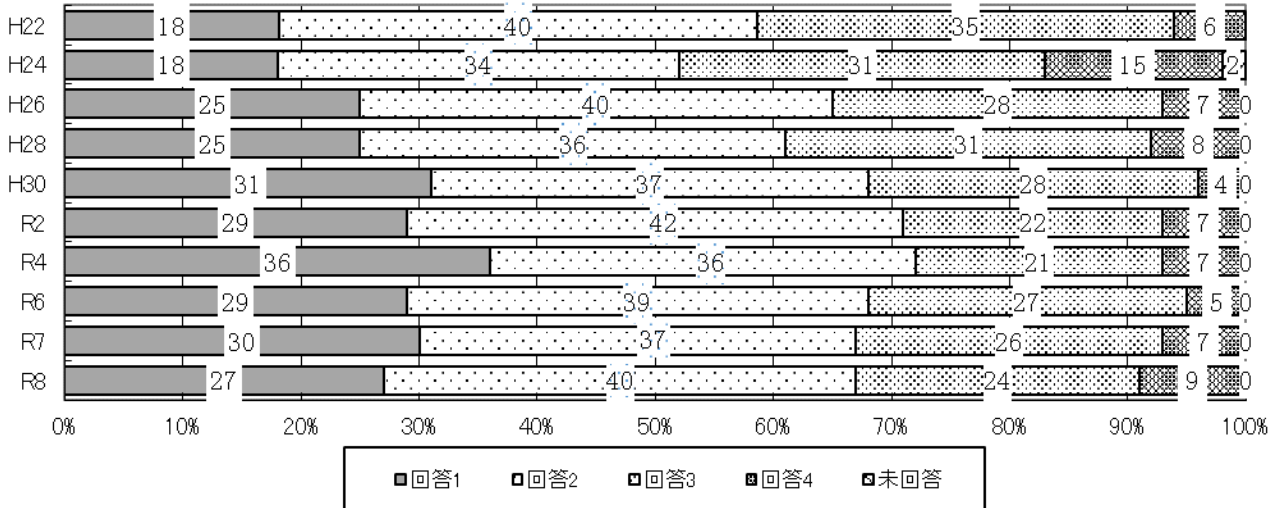

### (2) 友達と遊ぶことが多い

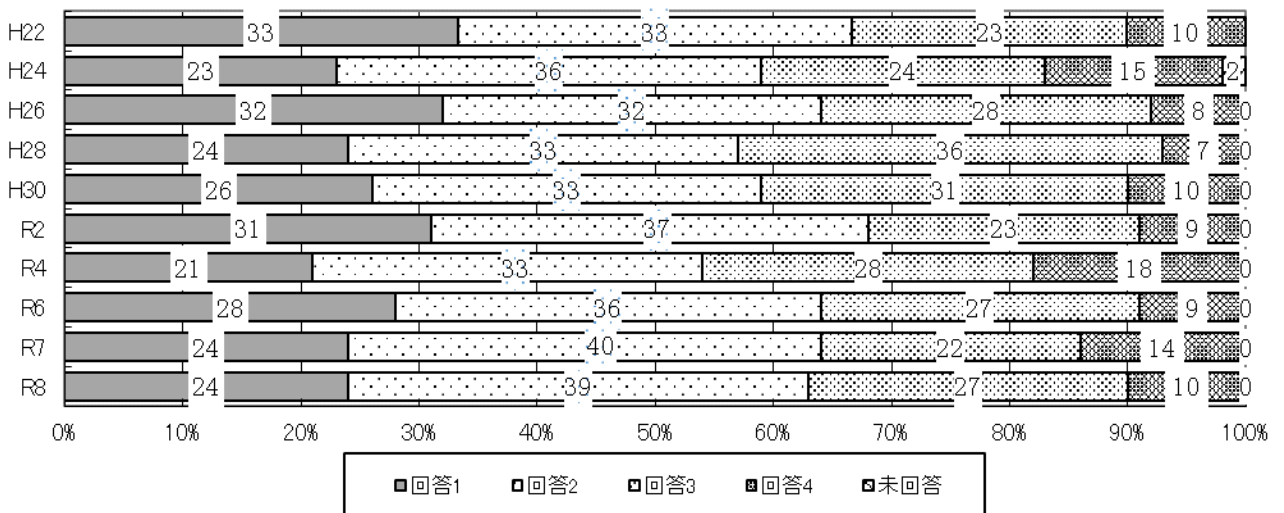

### (3) 部活動に参加することが多い

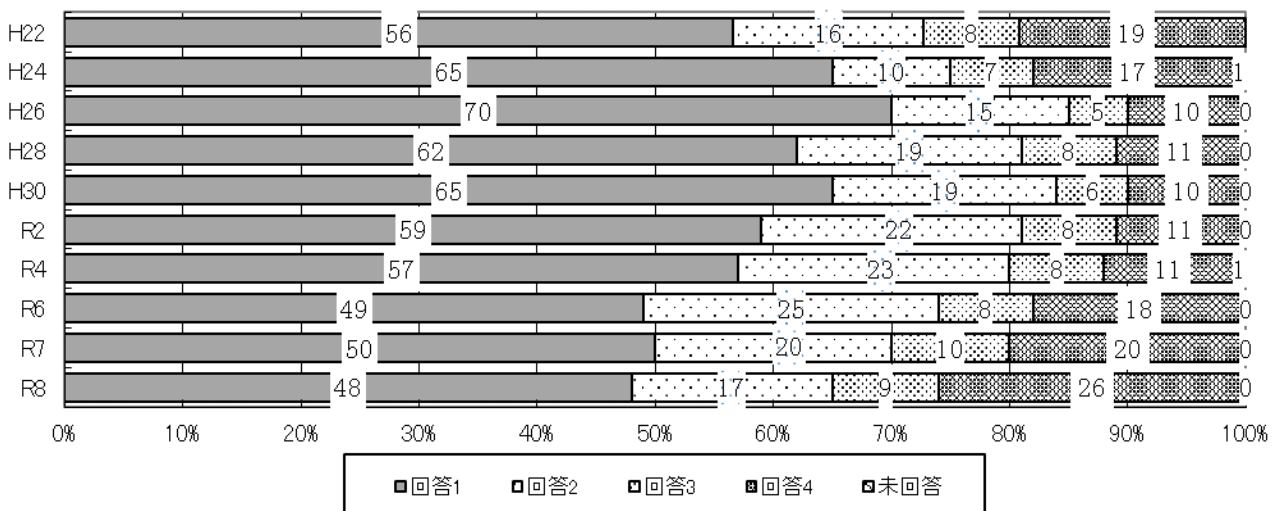

(4) 部活動以外の活動に参加することが多い

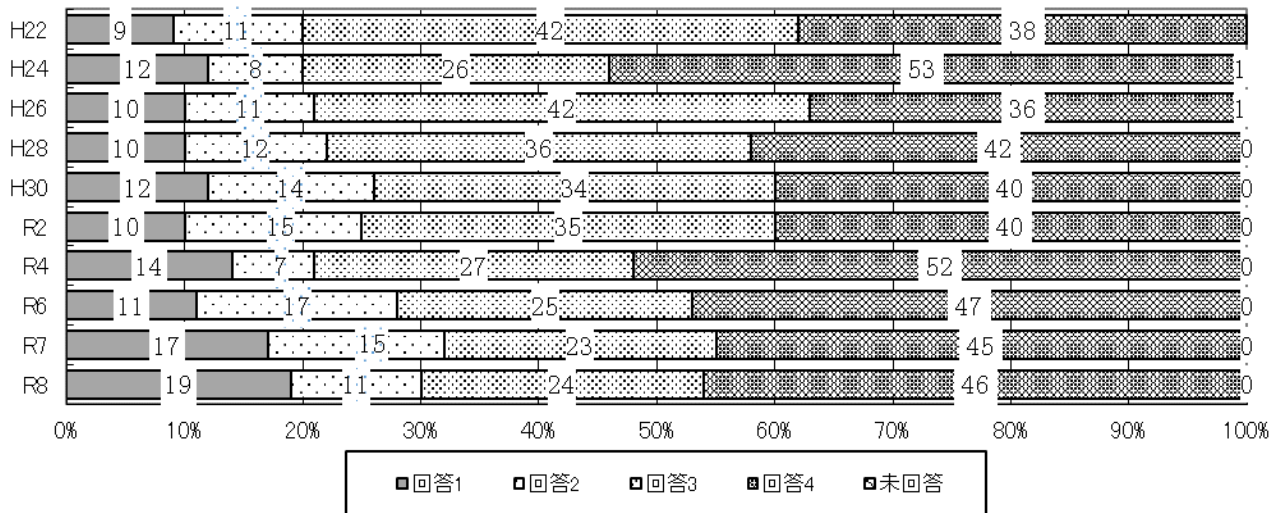

(5) 学習塾や習い事に通っている

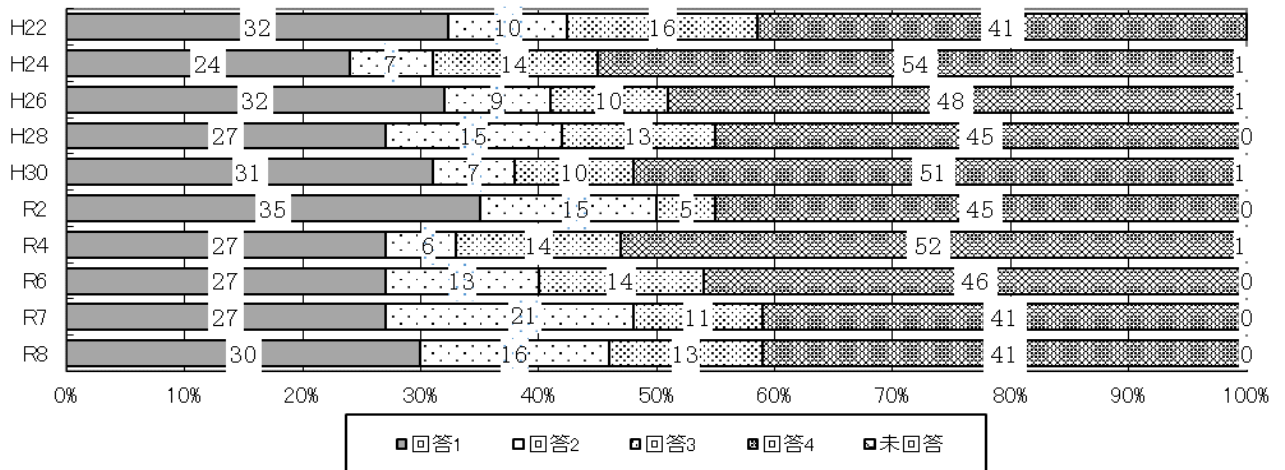

(6) ゆっくり休む

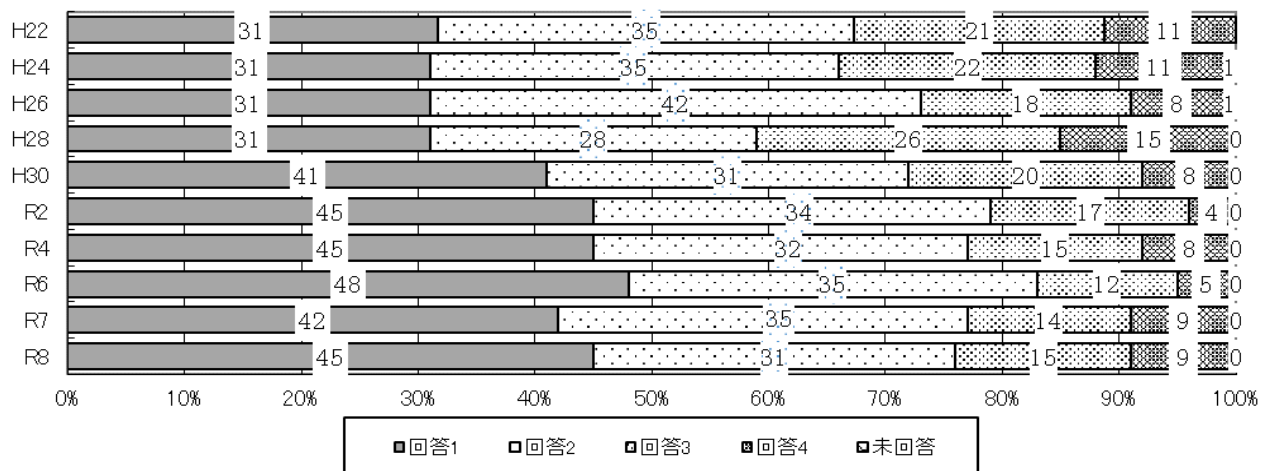

(7) インターネット端末(スマートフォン、ゲーム機、パソコンなど)を使用して過ごす

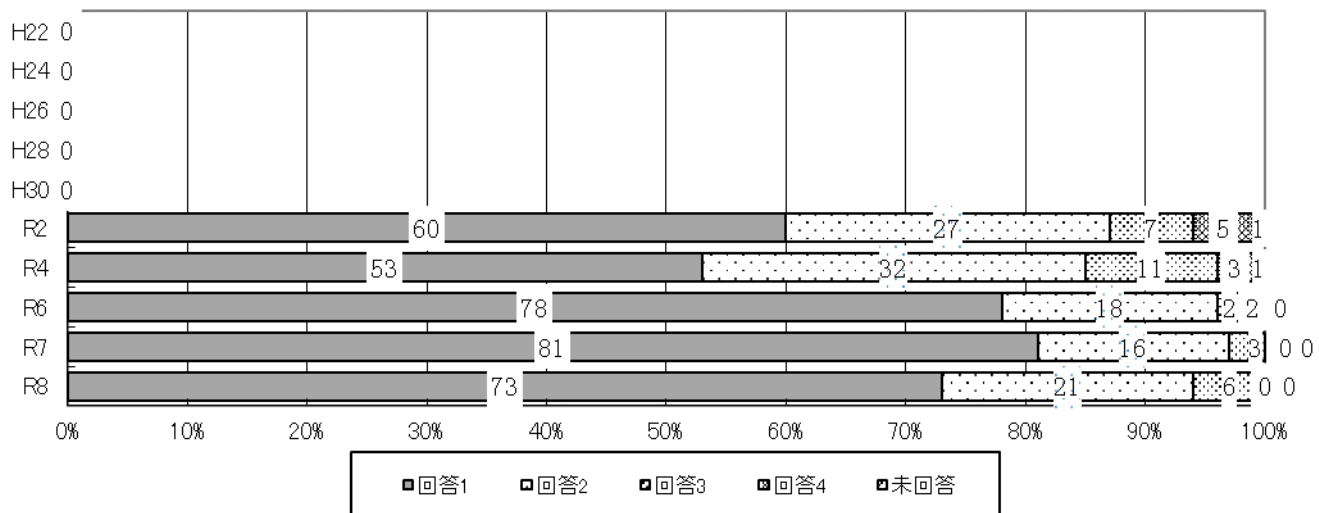

(7)-1 (7)で1または2と答えた人

一日何時間使用しますか

1: 1時間 2: 2時間 3: 3時間 4: 4時間 5: 5時間以上

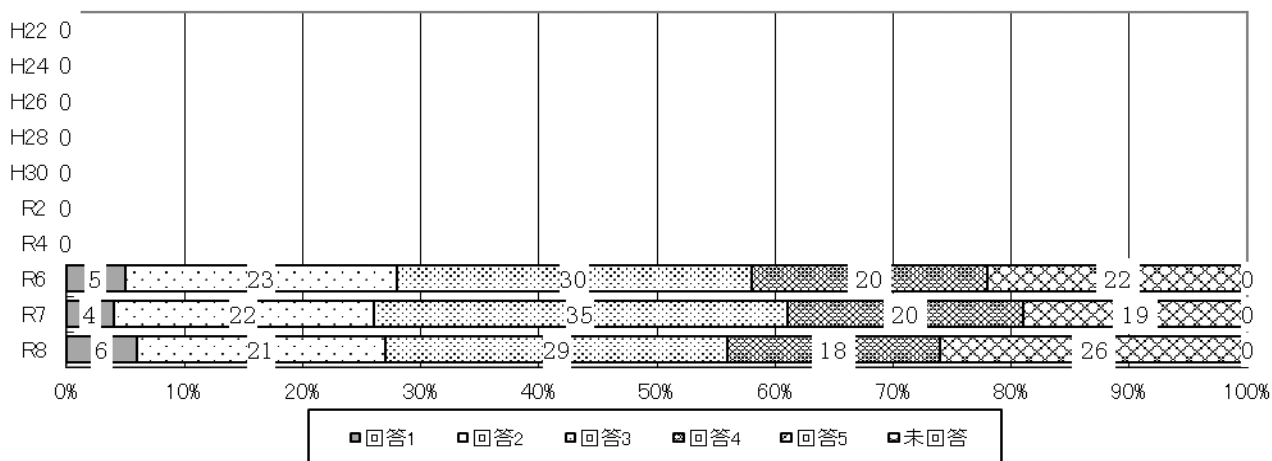

(7)-2 (7)で1または2と答えた人

主にどのようなことに使用していますか

1: 勉強・学習 2: 趣味・娯楽 3: 友人等とのコミュニケーション 4: その他

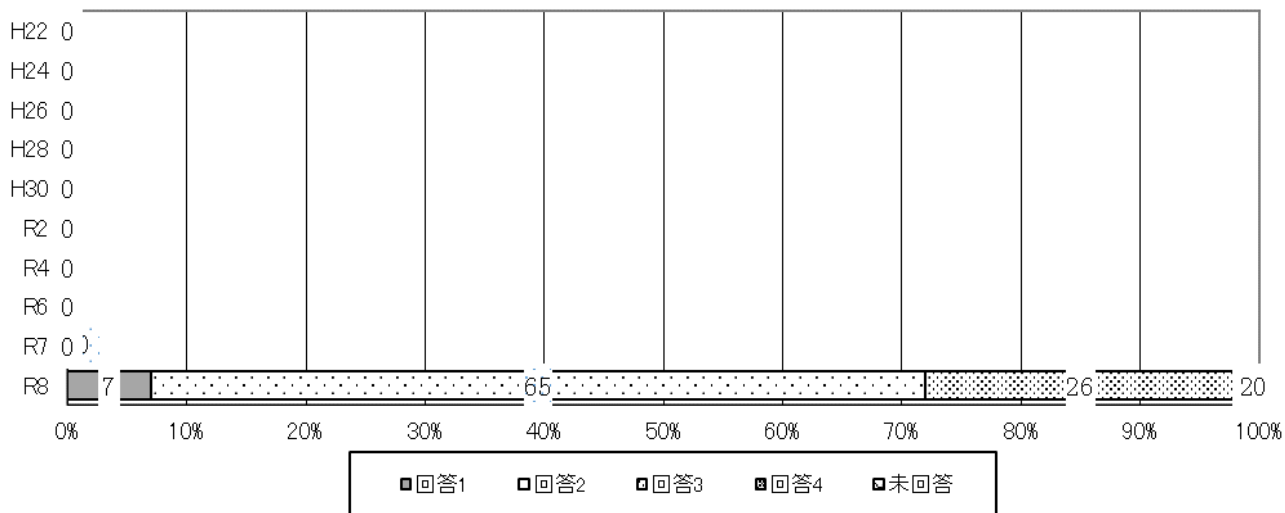

## 2 地域社会との関わり

### 1 近所の人とのつながり

質問7 近所の人とのつながりについて教えてください

1:よくあてはまる 2:わりとあてはまる 3:あまりあてはまらない 4:まったくあてはまらない

#### (1) となりに住んでいる人を知っている

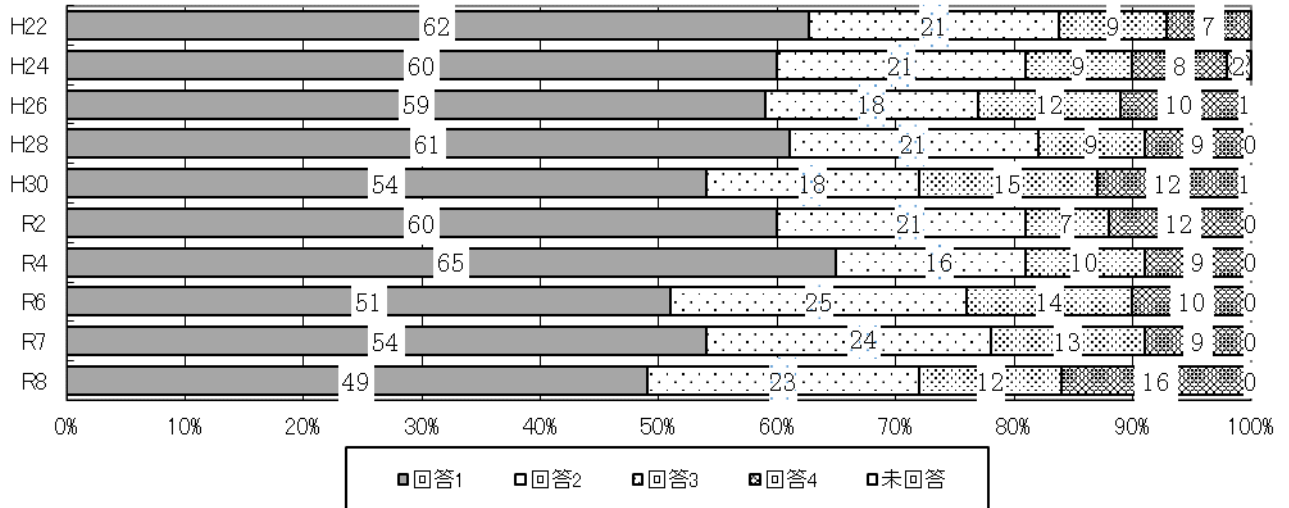

#### (2) 近所の人に会ったら、あいさつする

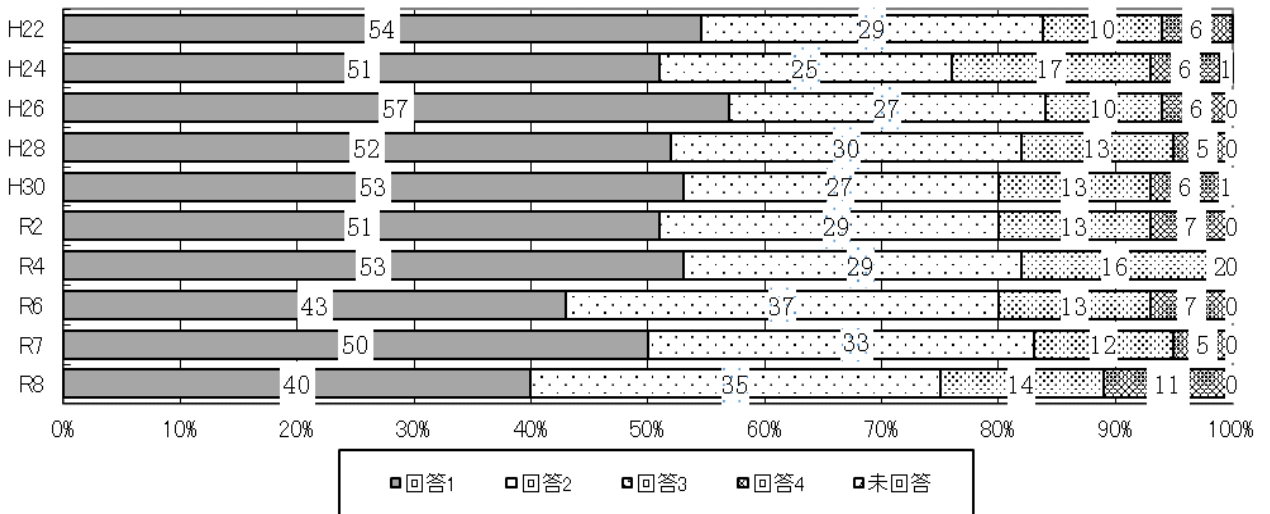

#### (3) 近所の人と話をする

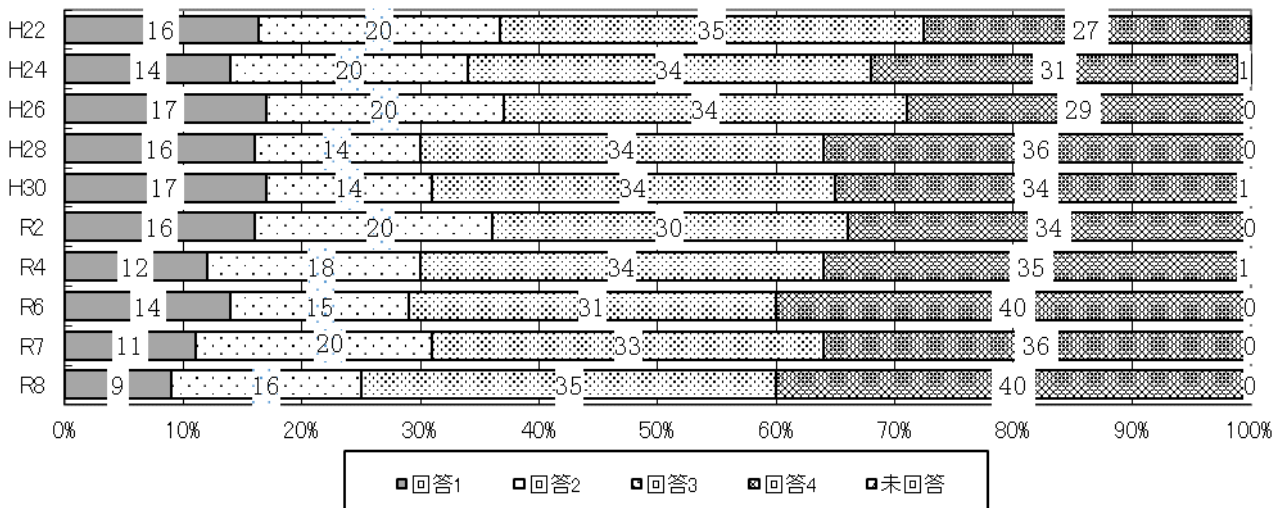

(4) 近所の人にほめられる

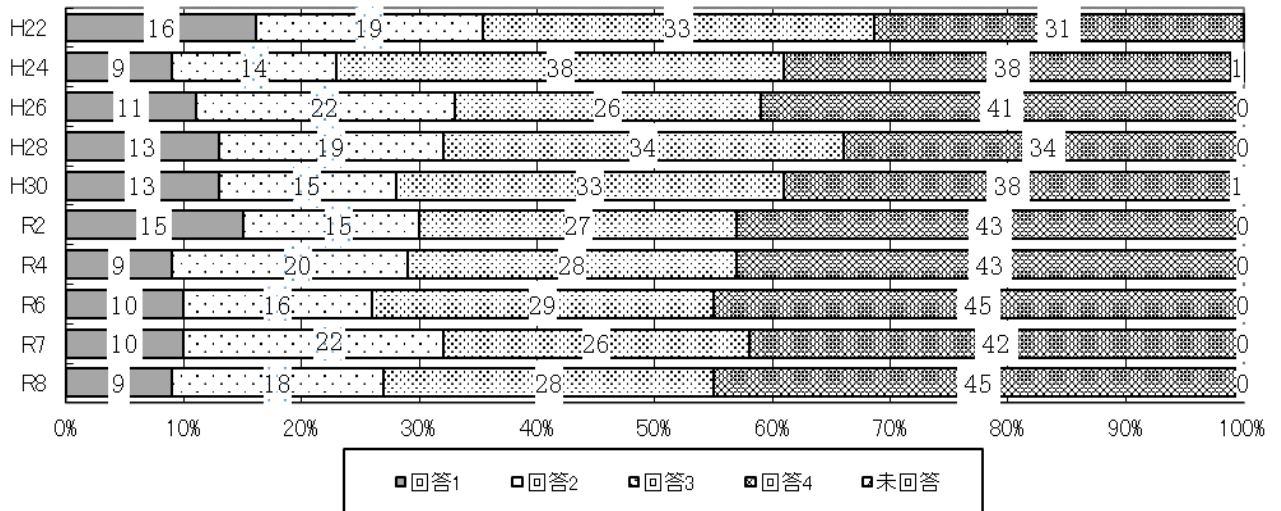

(5) 近所の人に注意を受ける

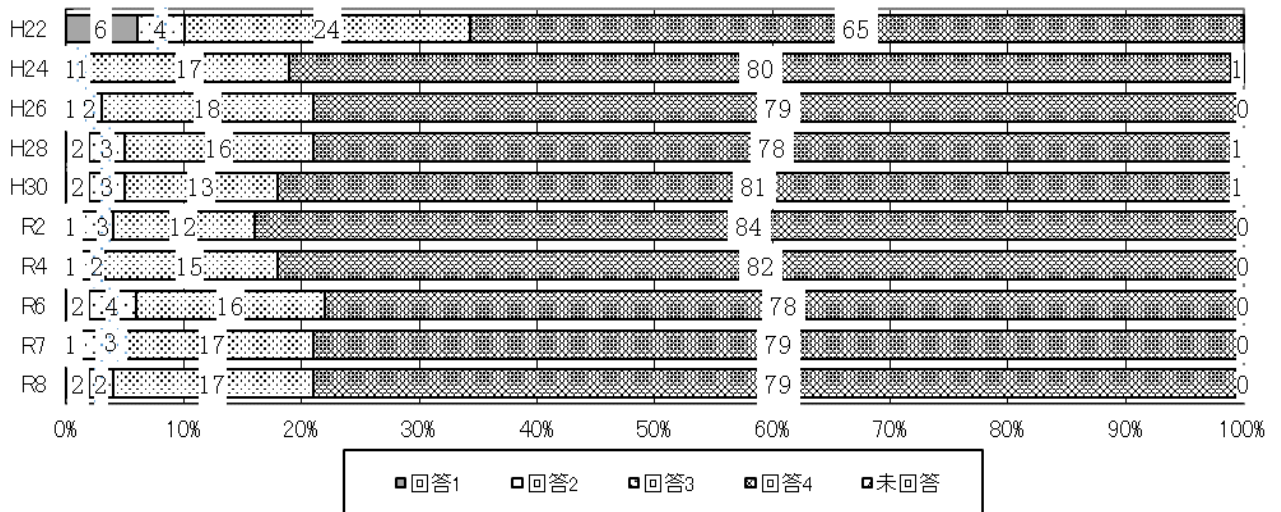

## 2 自分の思いや考え

質問8 次のことについて、あなたはどのように思いますか

1:よくあてはまる 2:わりとあてはまる 3:あまりあてはまらない 4:まったくあてはまらない

### (1) 自分は社会に守られている

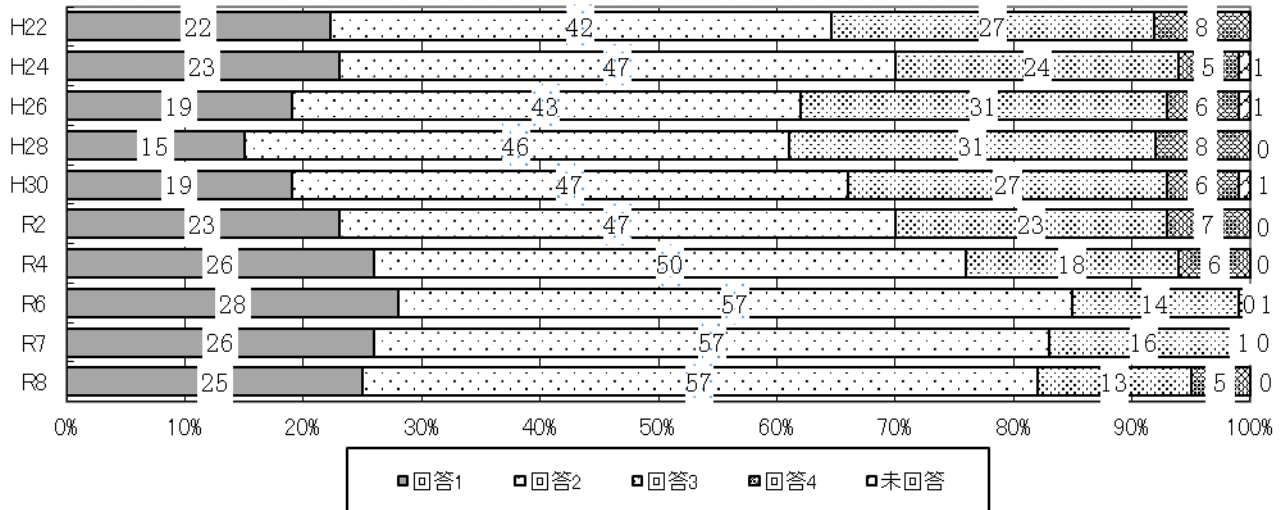

### (2) 自分も社会のために役立ちたい

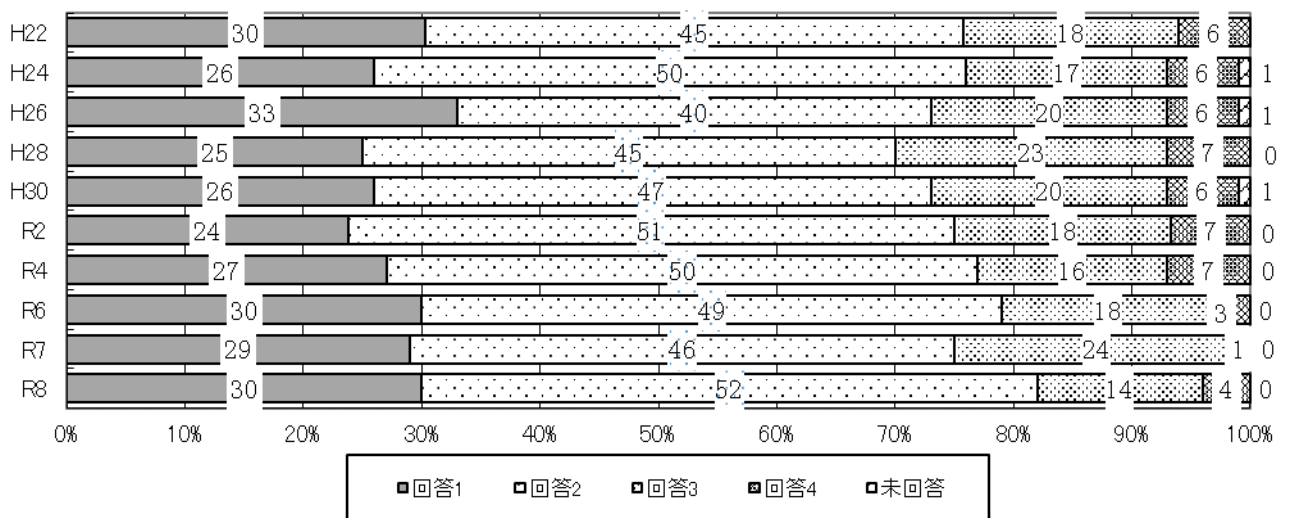

### (3) 自分の将来に夢や希望をもっている

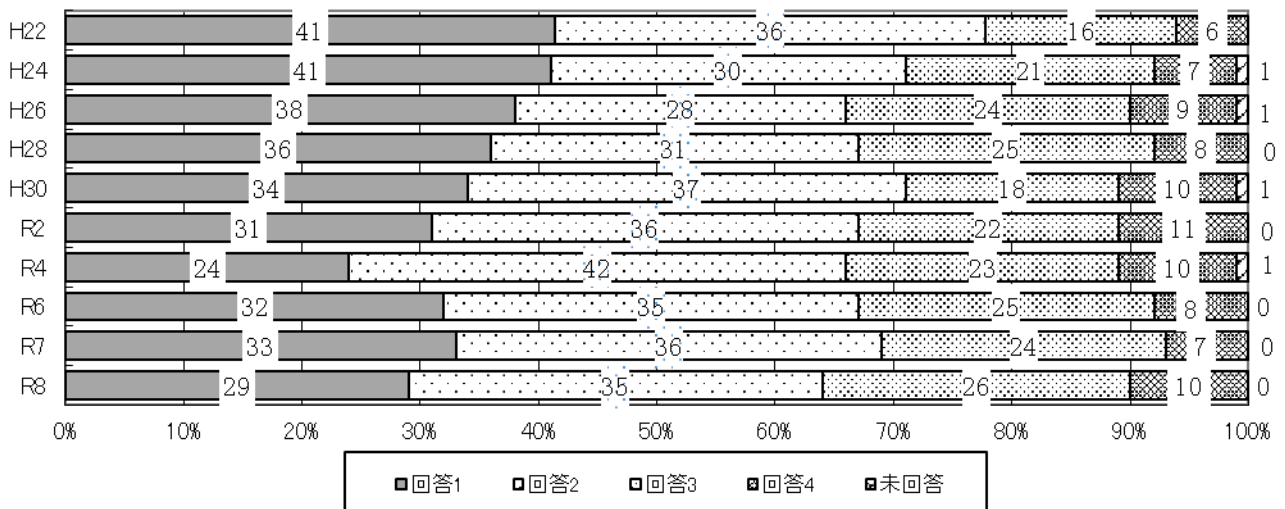

### 3 体験活動の現状

#### 1 生活体験

質問9 あなたの生活体験について教えてください。自分の経験に近いものを選んでください

1:何度もある 2:わりとある 3:あまりない 4:まったくない

( H24 1:何度もある 2:わりとある 3:ほとんどない の3択 )

(1) 小さい子どもと一緒に遊ぶこと ( H24・H26 「小さい子どもを背負ったり、遊んであげたりしたこと」 )

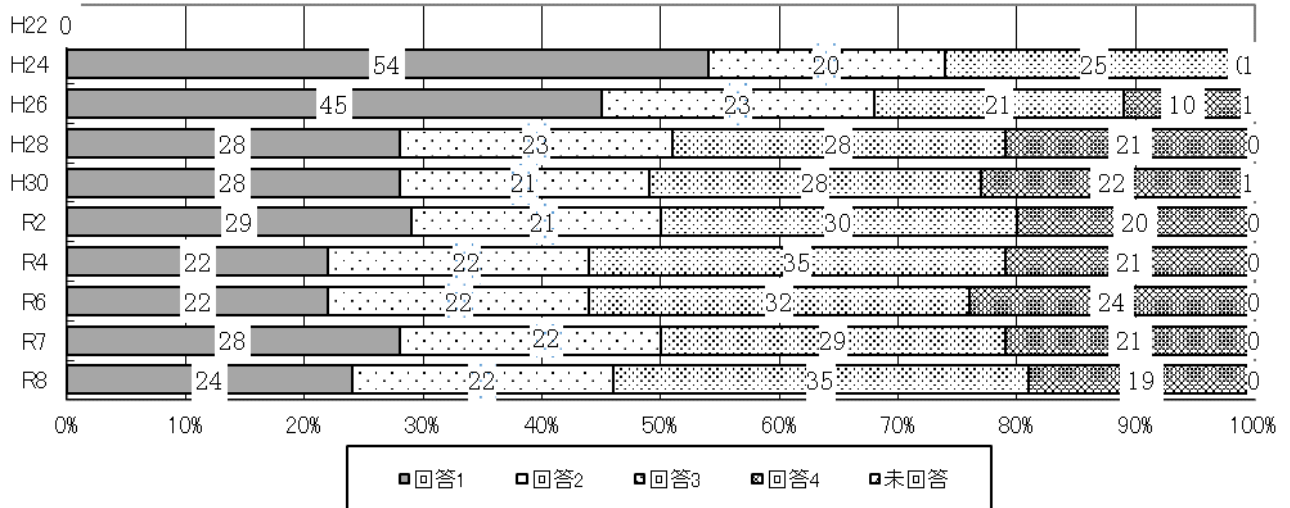

(2) ナイフや包丁で、果物の皮をむいたり、野菜を切ったりすること

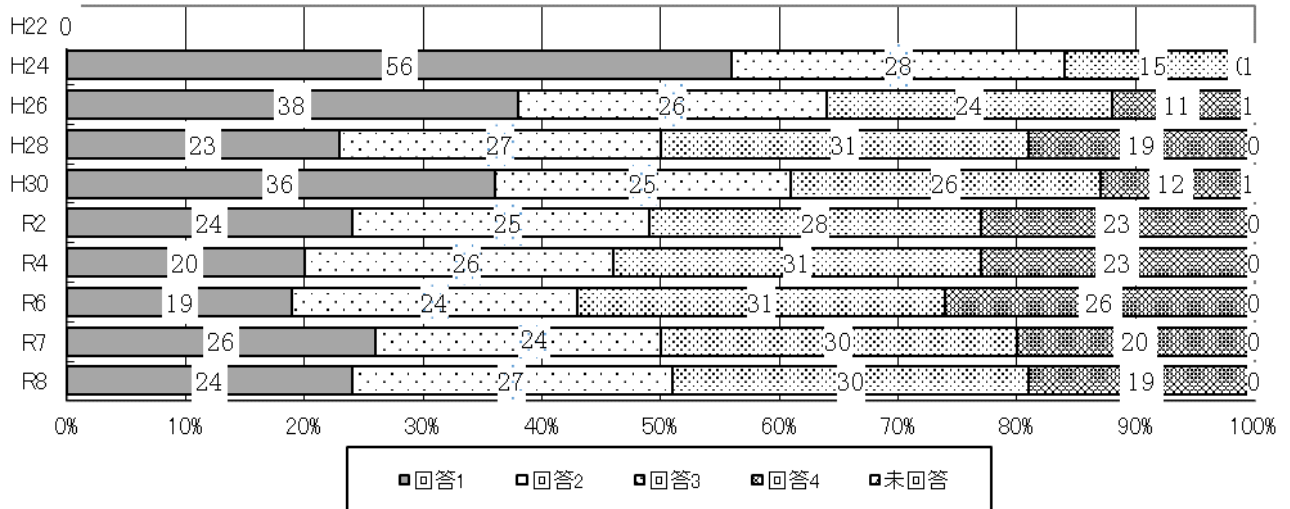

(3) 弱い者いじめやケンカをやめさせたり、注意したりすること

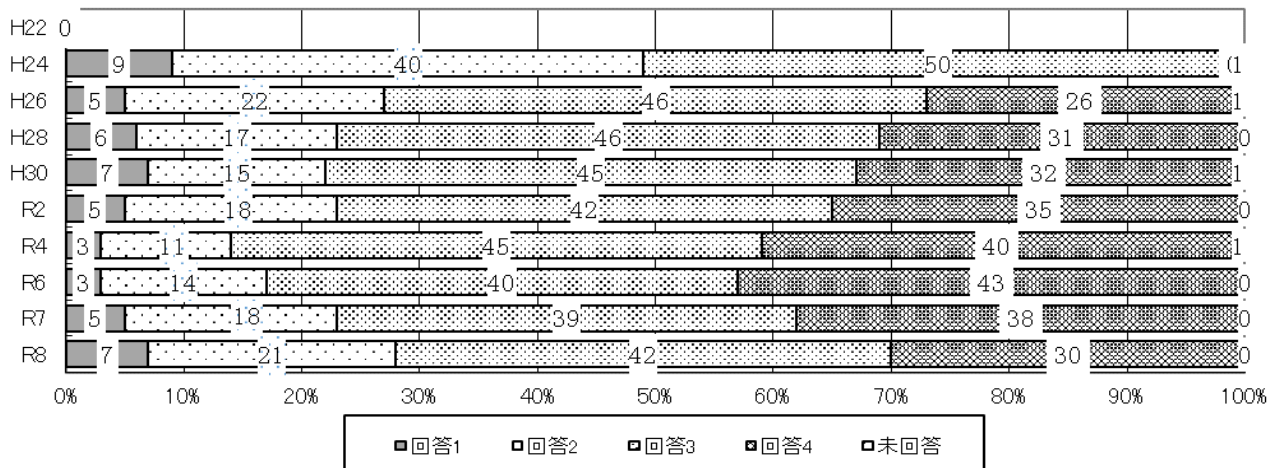

(4) 道路や公園などに捨てられているごみを拾ったりすること

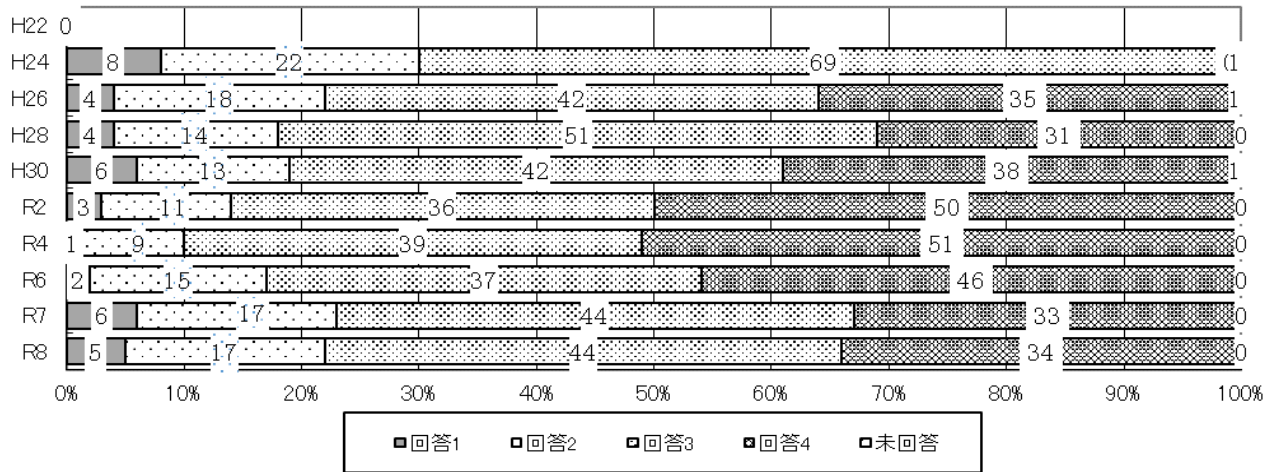

2 社会体験

質問10 地域活動への関わりについて教えてください

1: 何度もある 2: わりとある 3: あまりない 4: まったくない

(1) お祭りなど地域の行事に参加したこと

( H24～R6 「盆踊りやお祭りなど地域の文化的行事に参加したこと」 )

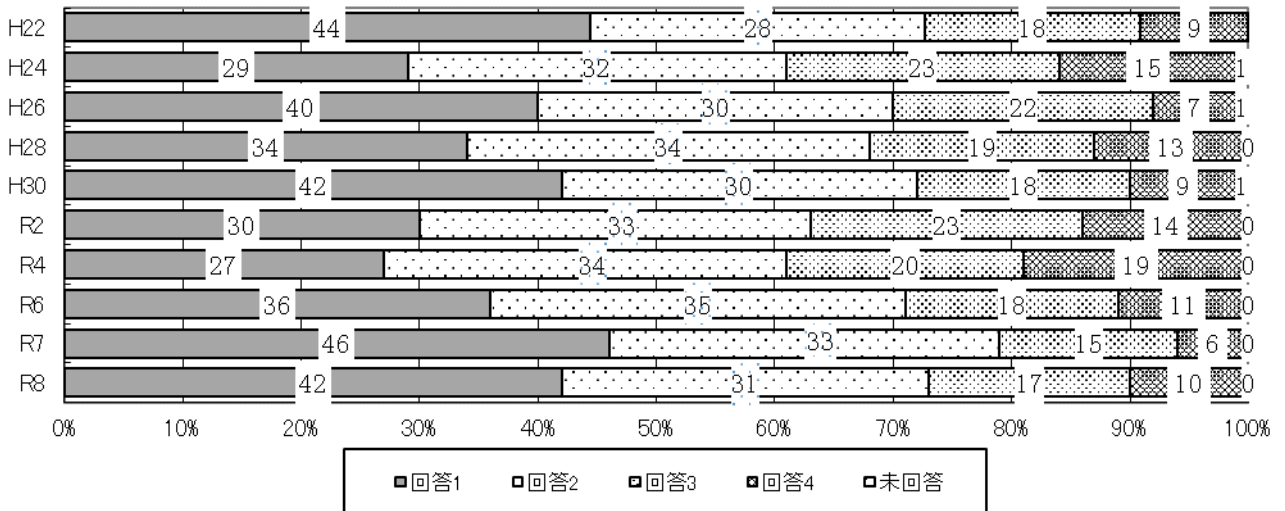

(2) 地域のおとなや子どもたちとついでに活動したこと

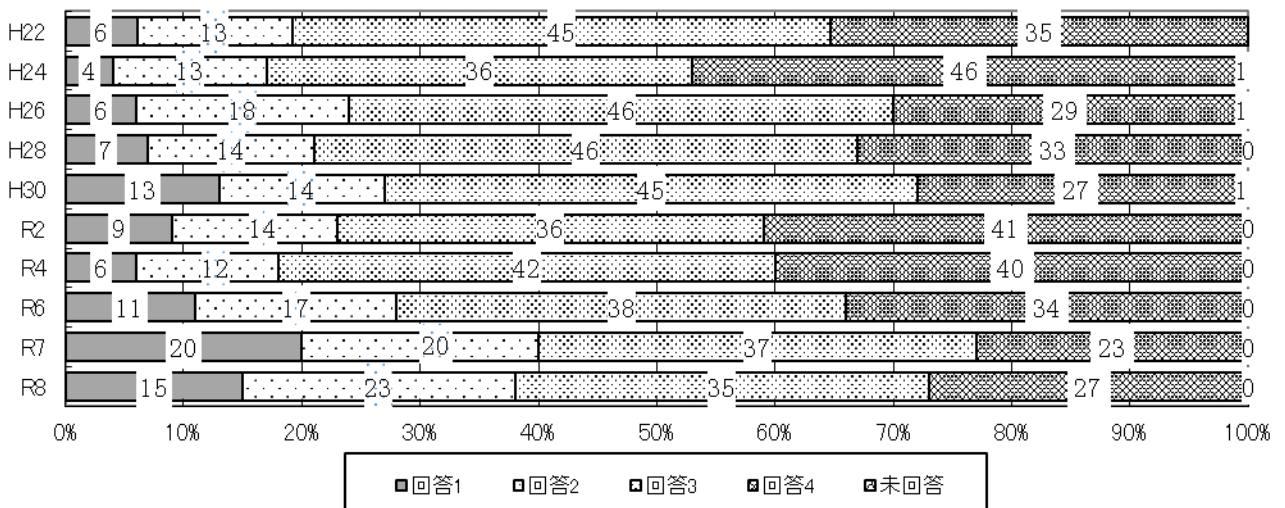

(3) ボランティア活動に参加したこと

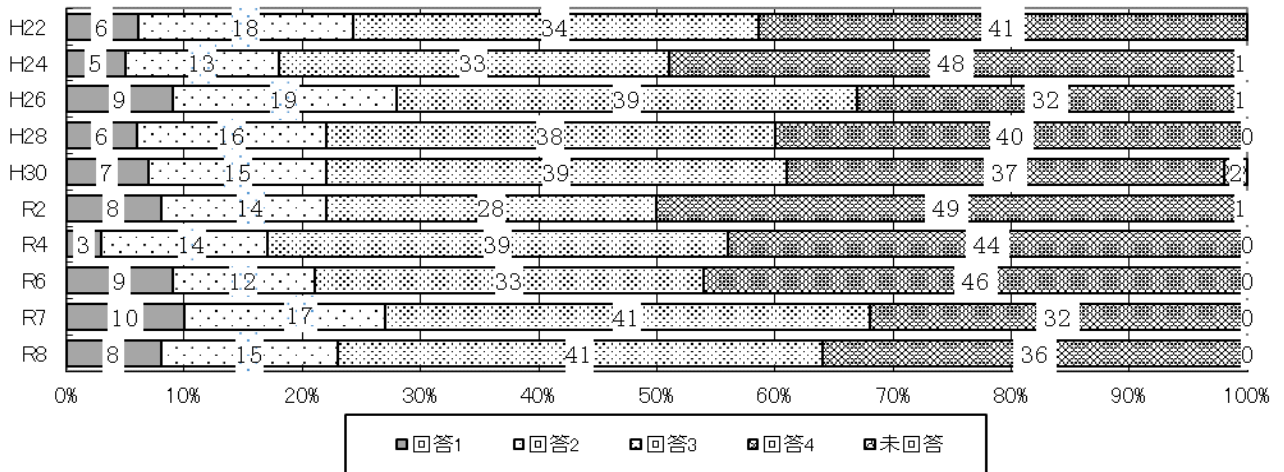

3 自然体験

質問11 あなたの小中学校時代の自然体験について教えてください。自分の経験に近いものを選んでください

- 1:何度もある 2:わりとある 3:あまりない 4:まったくない  
 ( H24 1:何度もある 2:わりとある 3:ほとんどない の3択 )

(1) 海や川で泳いだこと

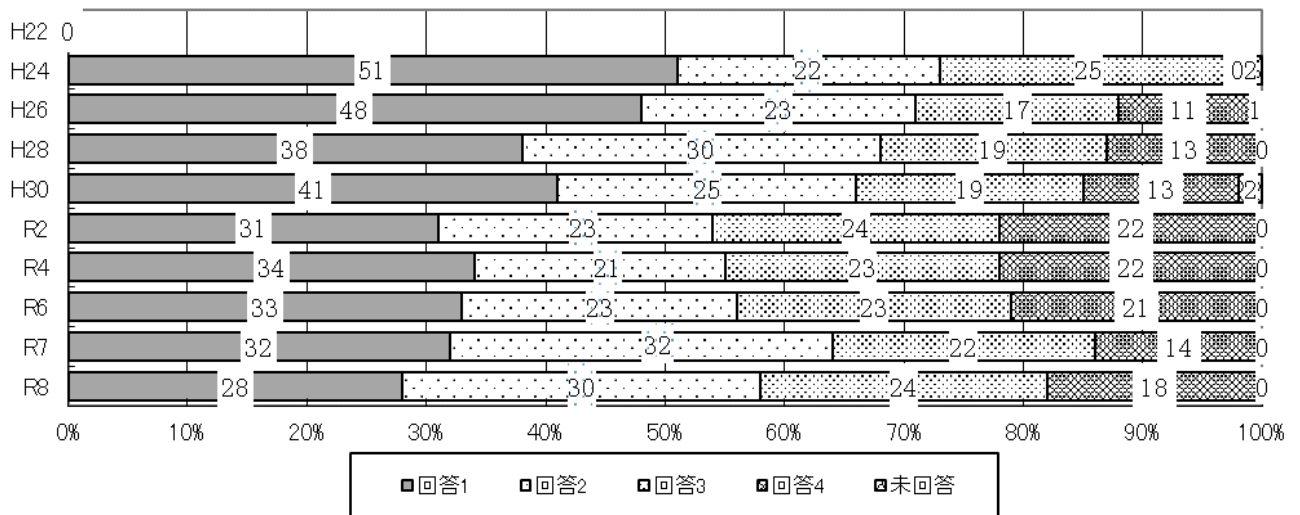

(2) チョウやバッタなどの虫をつかまえたこと

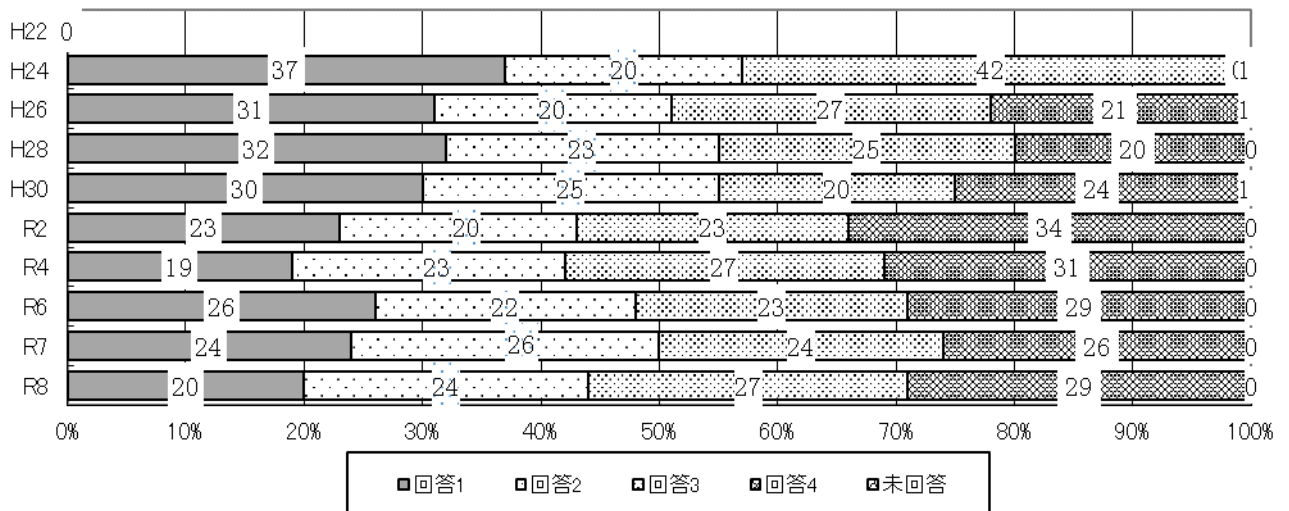

(3) 虫や鳥の鳴く声に聞きいったこと

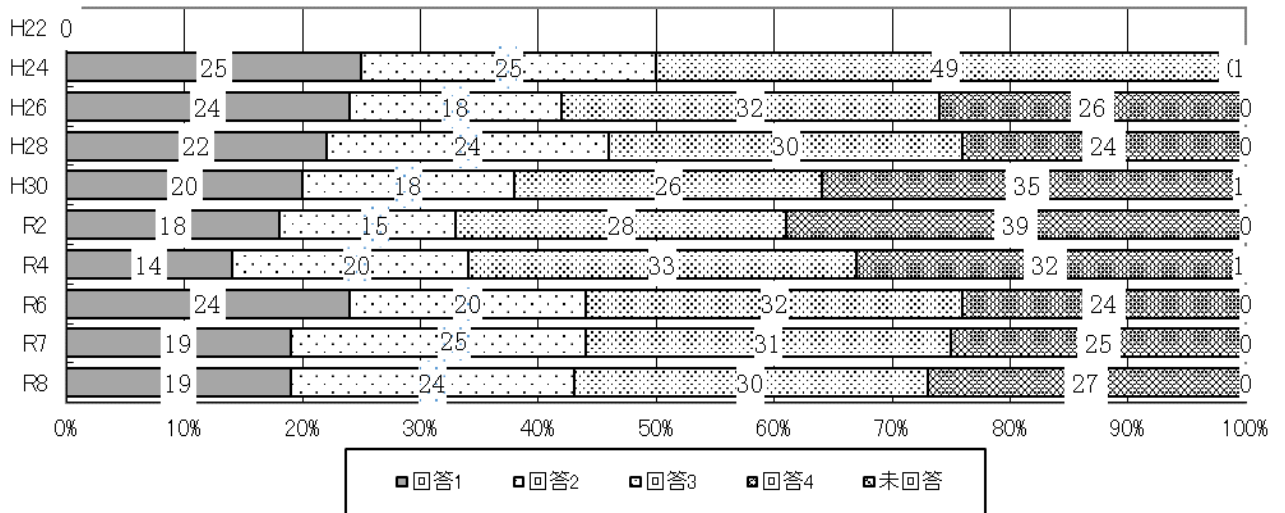

(4) 夜空いっぱい輝く星をゆっくり見たこと

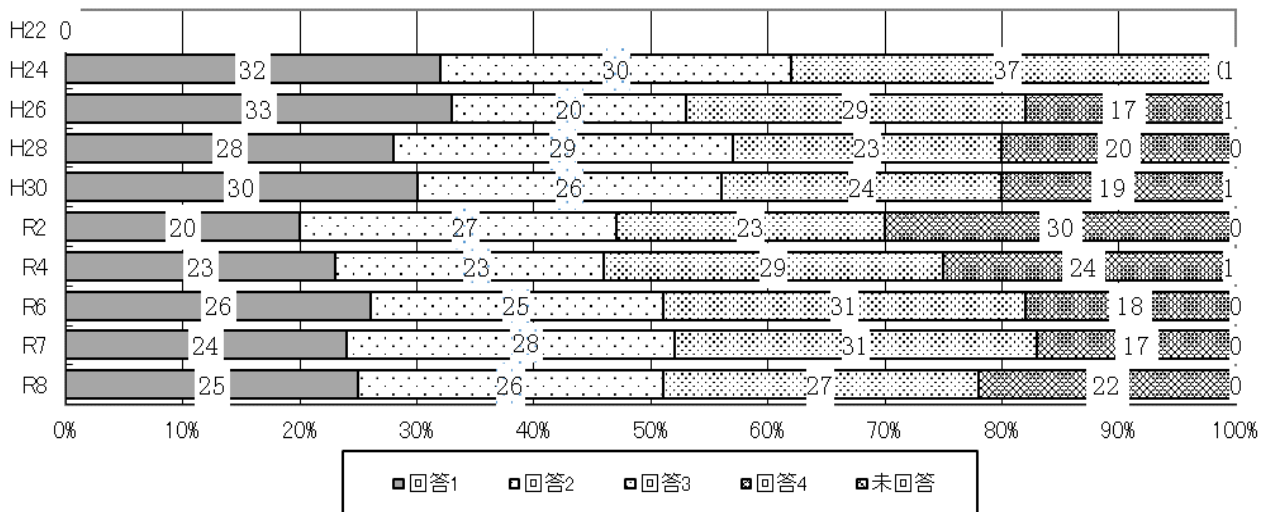

(5) キャンプをしたこと

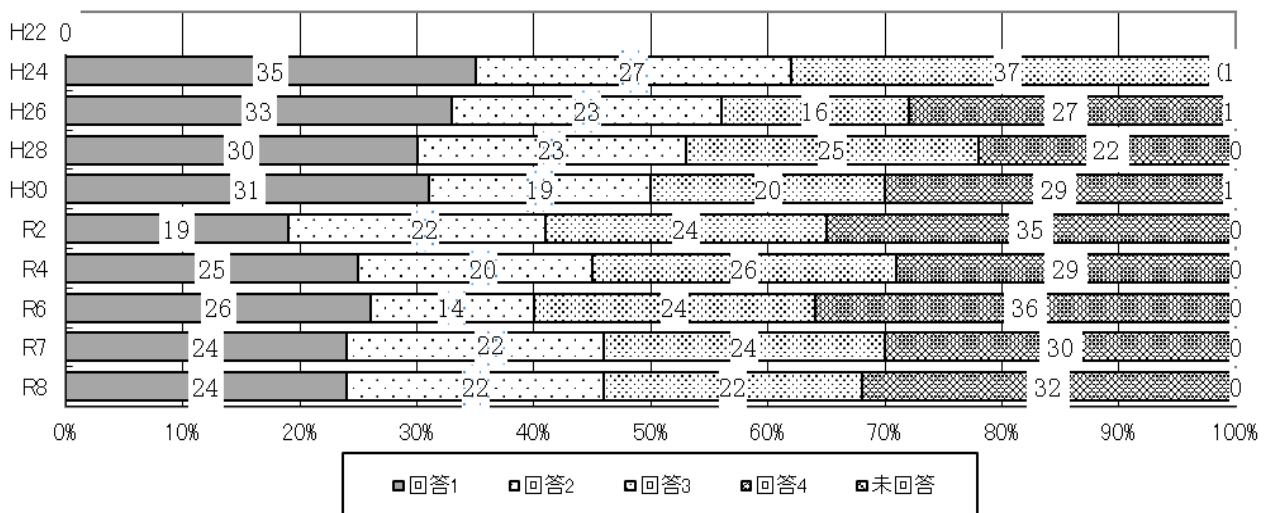

(6) 太陽が昇るところや沈むところを見たこと

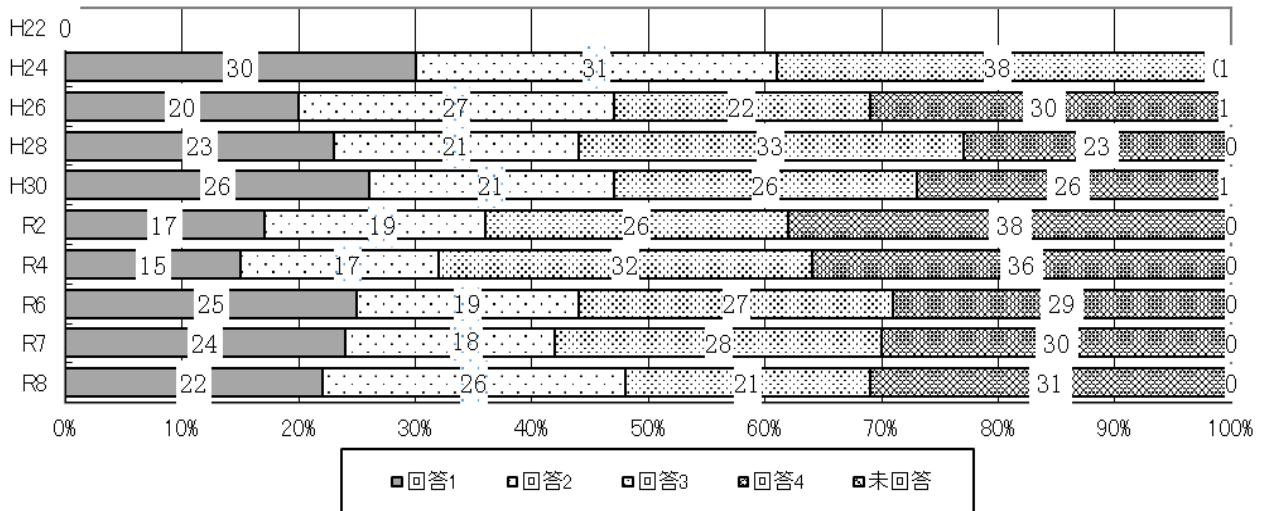

(7) 歩いて高い山に登ったこと

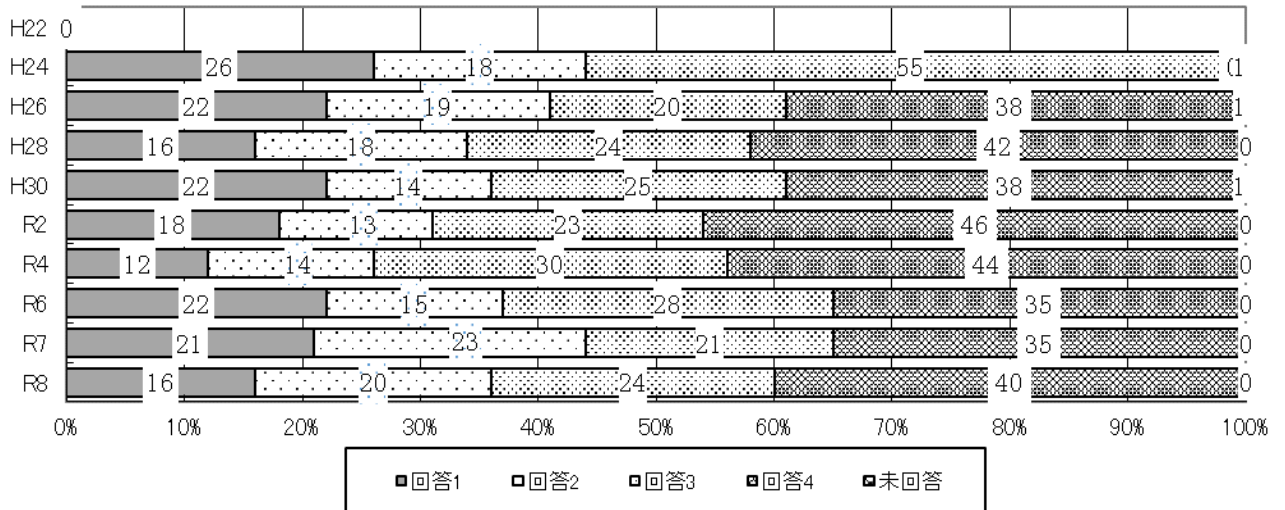

(8) スキーやスノーボードなどをしたこと

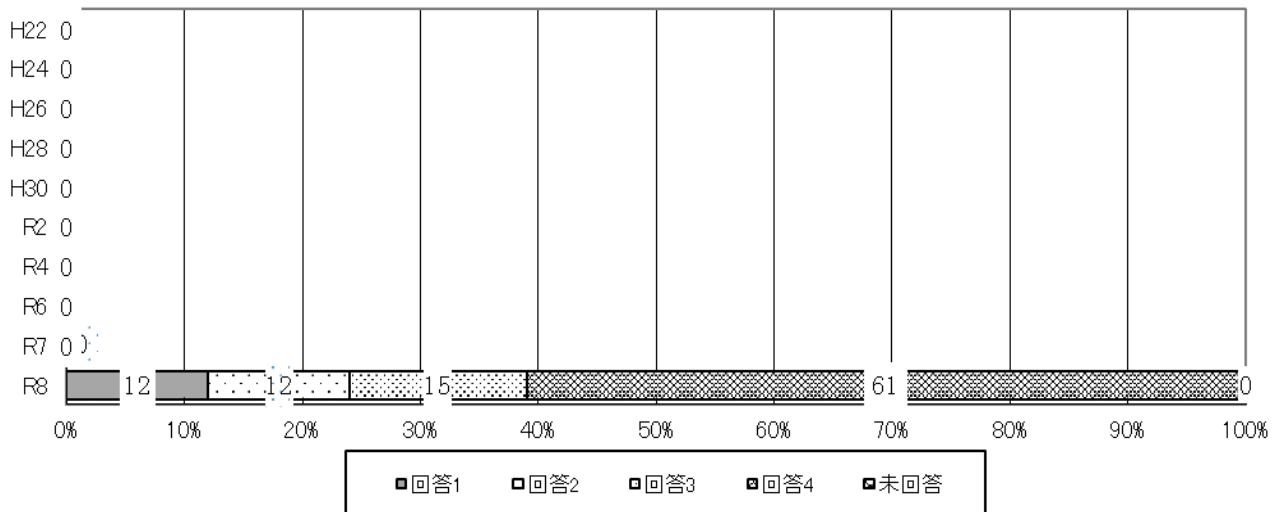

## 4 郷土への愛着

### 1 郷土への愛着

質問12 次のことについて、あなたはどう思いますか

1:よくあてはまる 2:わりとあてはまる 3:あまりあてはまらない 4:まったくあてはまらない

#### (1) 将来岩倉市に住み続けたいと思う

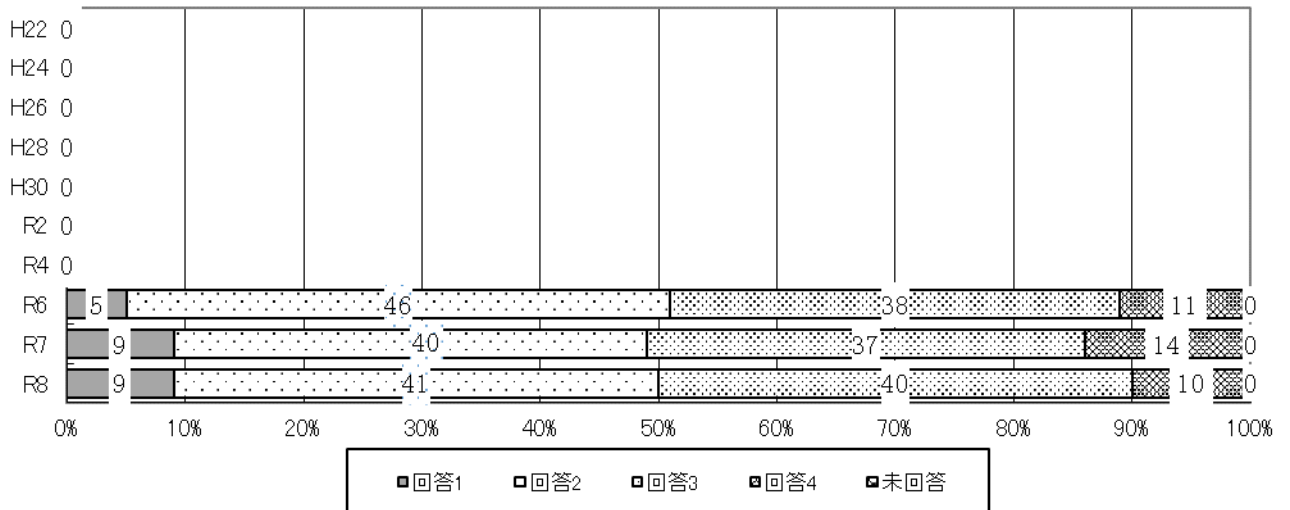

## 5 規範意識の現状

### 1 日常生活における行動

質問13 あなたは、過去1年間に次のようなことをしたことがありますか

1:何度もあった 2:わりとあった 3:あまりなかった 4:まったくなかった

#### (1) いやがらせや悪口など、いじめと思われる行為を注意したこと

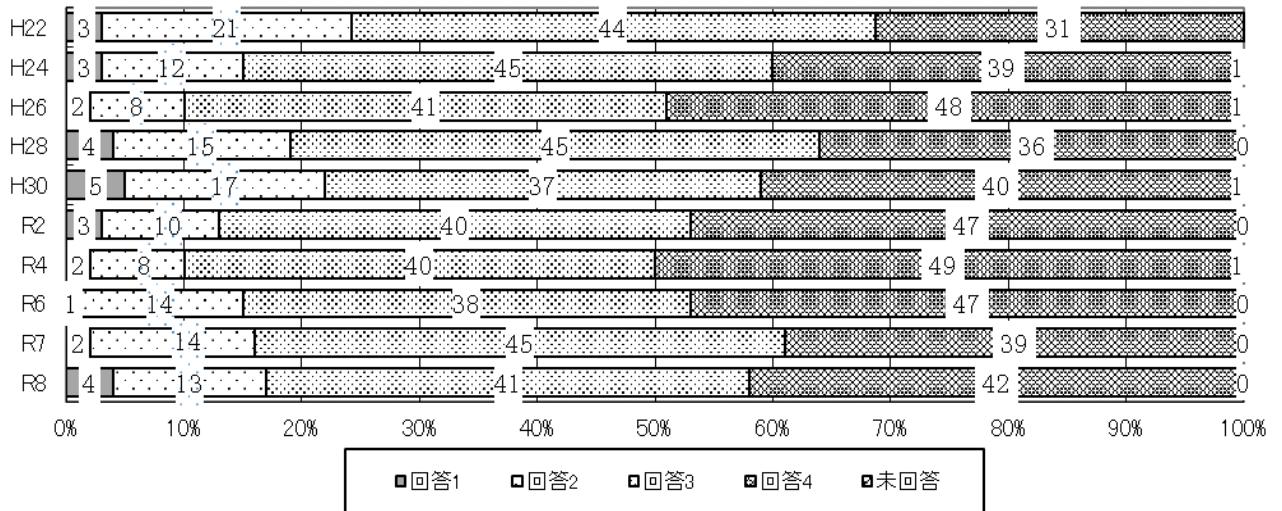

#### (2) からだの不自由な人やお年寄りの手助けをしたこと

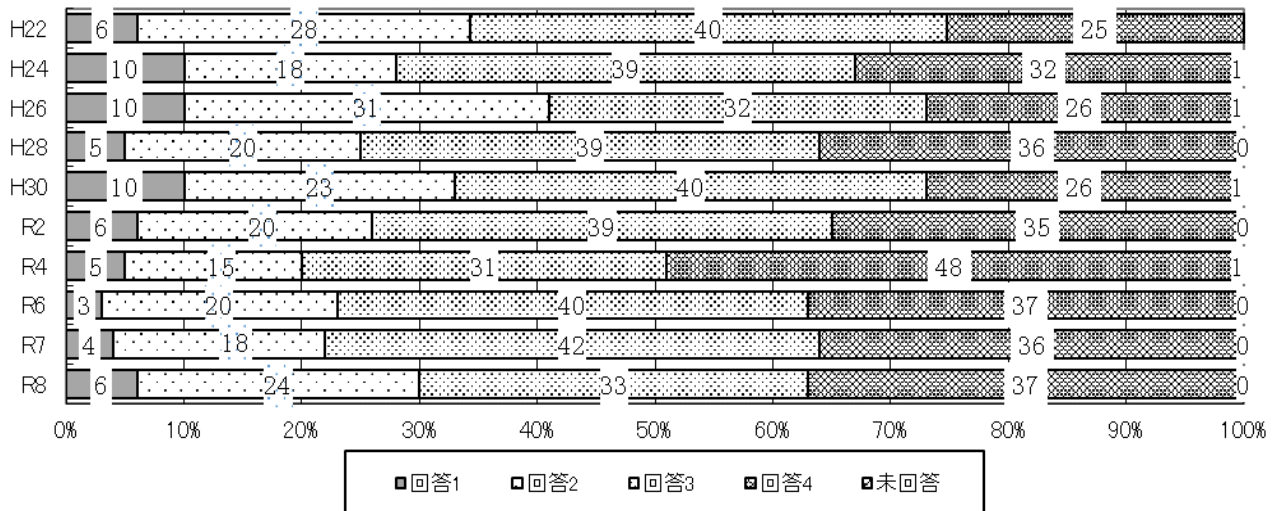

#### (3) 困っている友達の相談にのってあげたこと

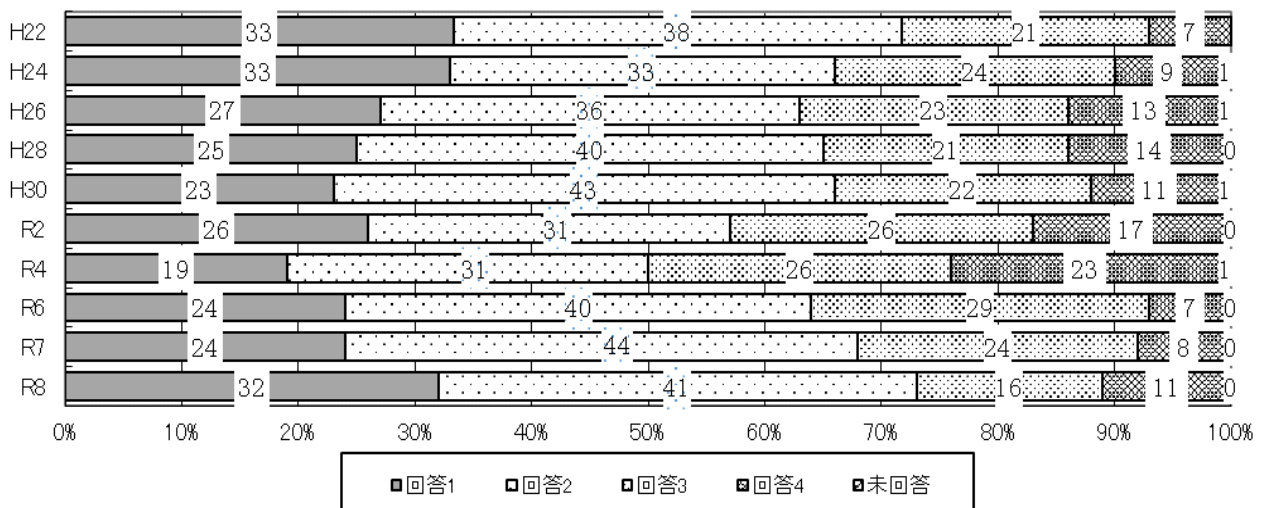

(4) 夜遅くにコンビニや公園など外で友達とおしゃべりをしていたこと

( H22～R7 夜遅くに人家やコンビニなどのお店の近くで友達とおしゃべりをしていたこと )

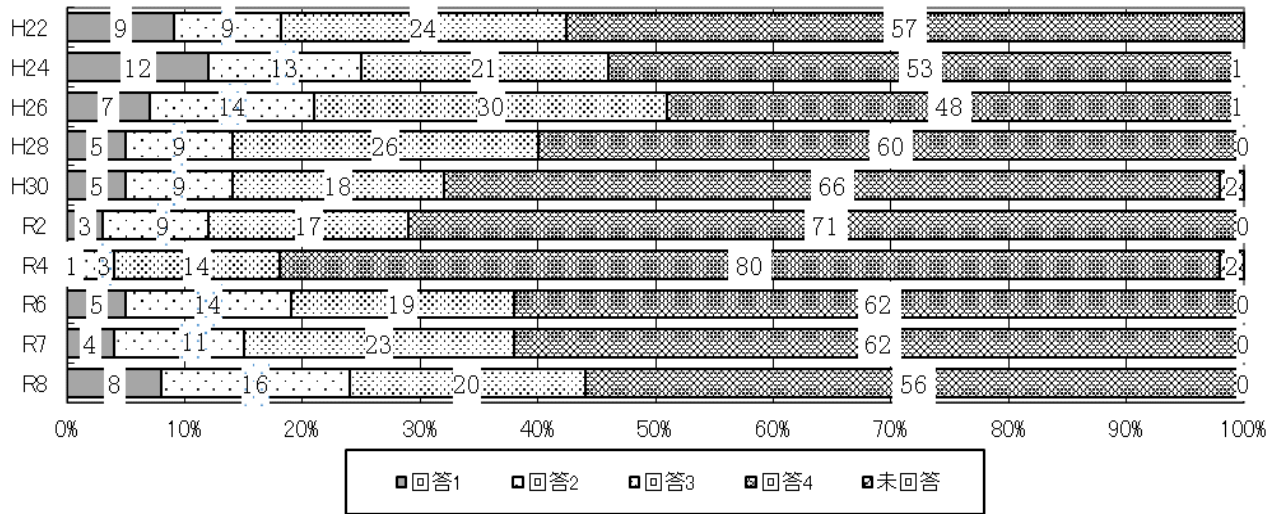

(5) ごみを道路に捨てたこと

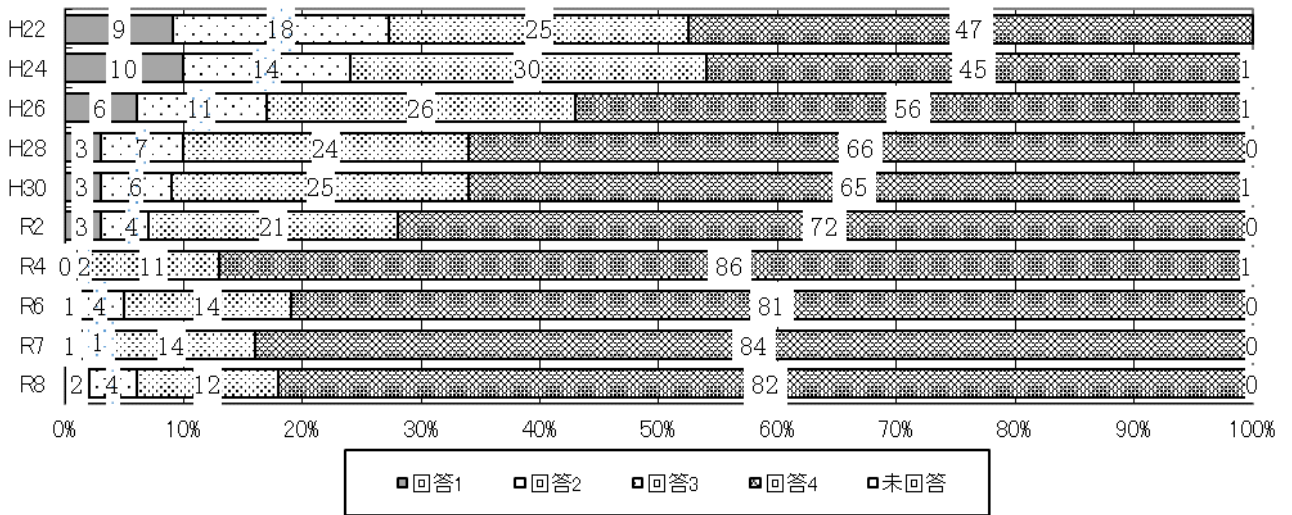

(6) 公共物や施設をわざとこわしたり、落書きをしたりしたこと

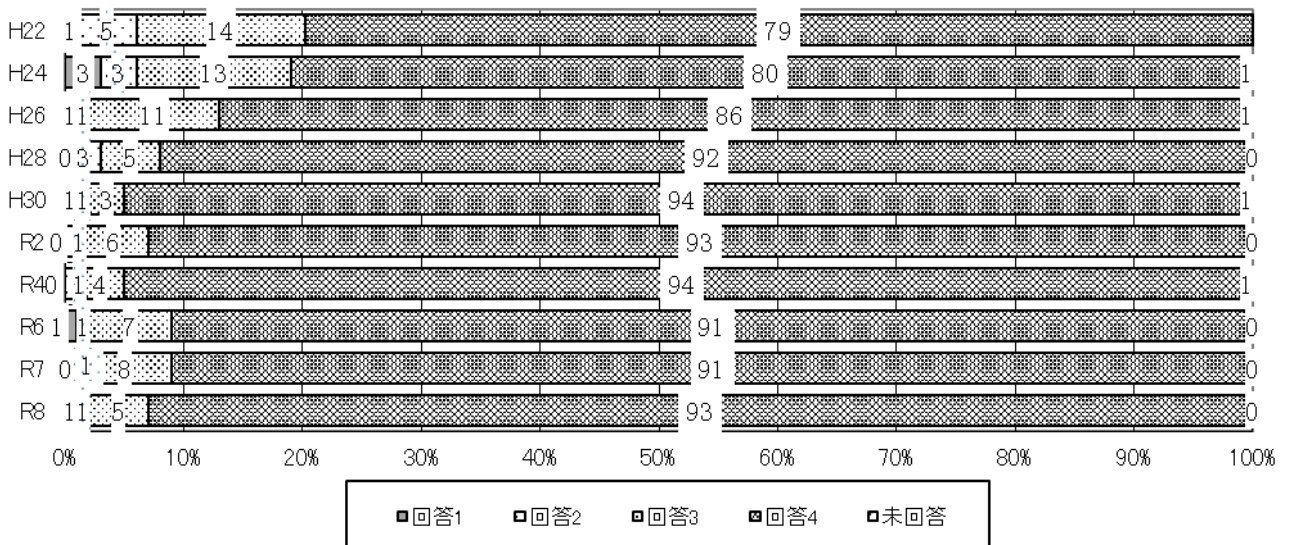

(7) 夜遅くまで街やゲームセンターなどの店で遊んだこと

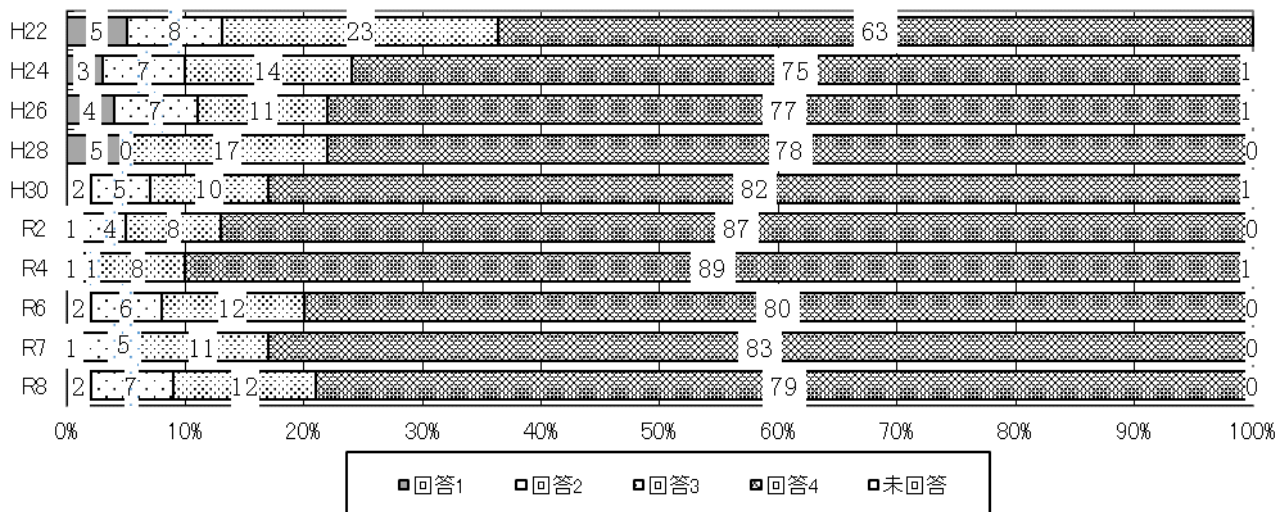

(8) 薬物を勧められたり、身の回りで薬物を使っている人を見たり聞いたりしたこと

※ ここでいう薬物とは、覚醒剤、麻薬、危険ドラッグなど、使用すると幻覚が現れるなど人体に有害なものをいいます。

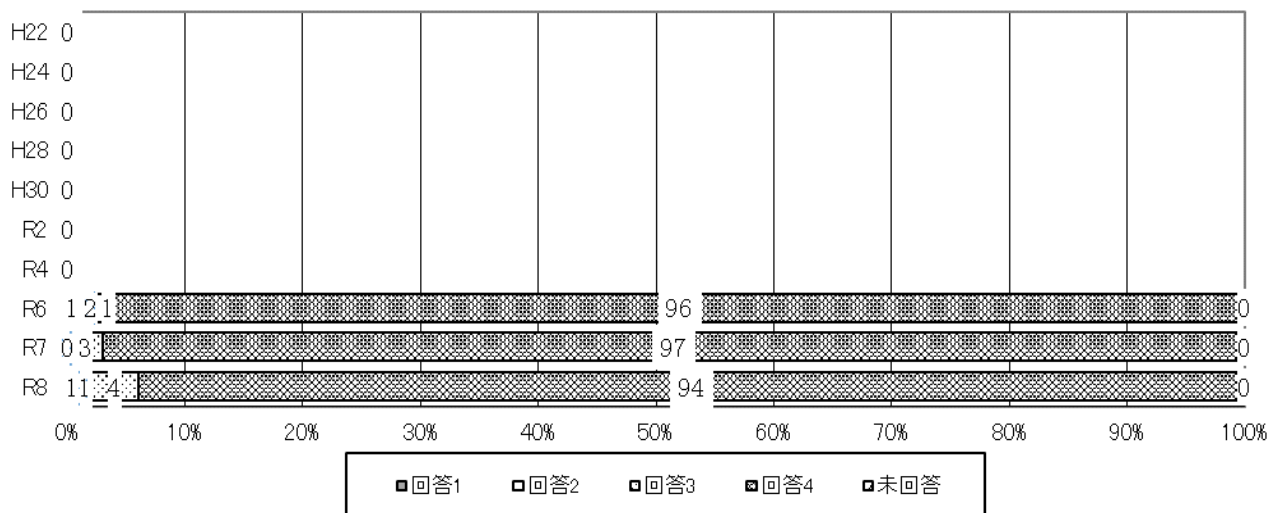

2 逸脱する行為の見聞

質問14 あなたは、次のようなことを見たり聞いたりしたとき、どう思いますか 自分の気持ちに近いものを選んでください

1:してもよい 2:多少しかたない 3:やらないほうがよい 4:絶対してはならない

(1) いやがらせや悪口など、いじめと思われる行為を見過ごすこと

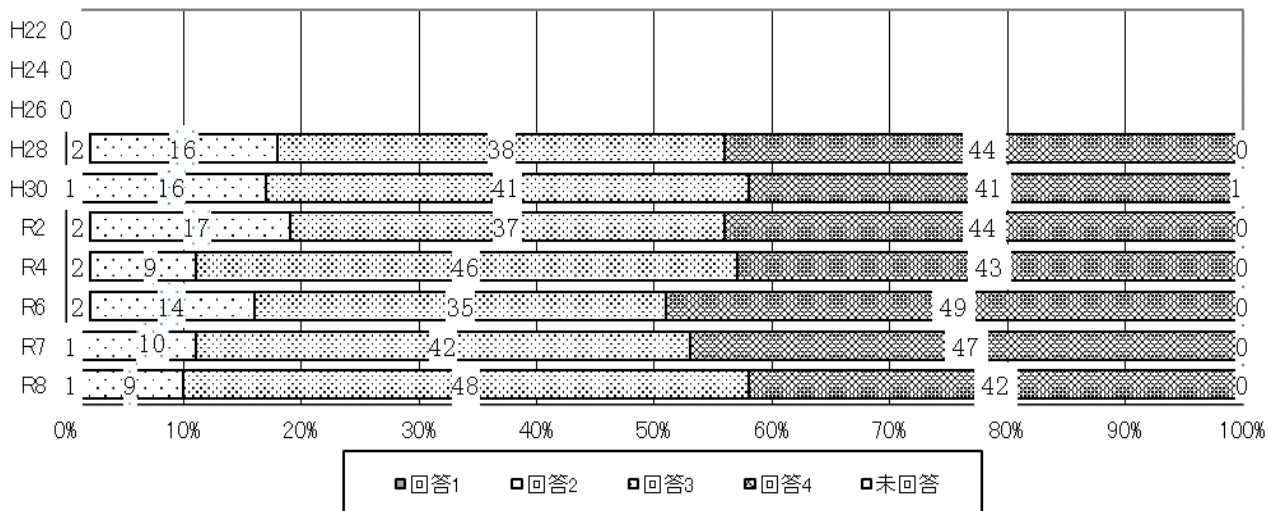

(2) からの不自由な人やお年寄りを見かけても手助けをせず、見過ごすこと

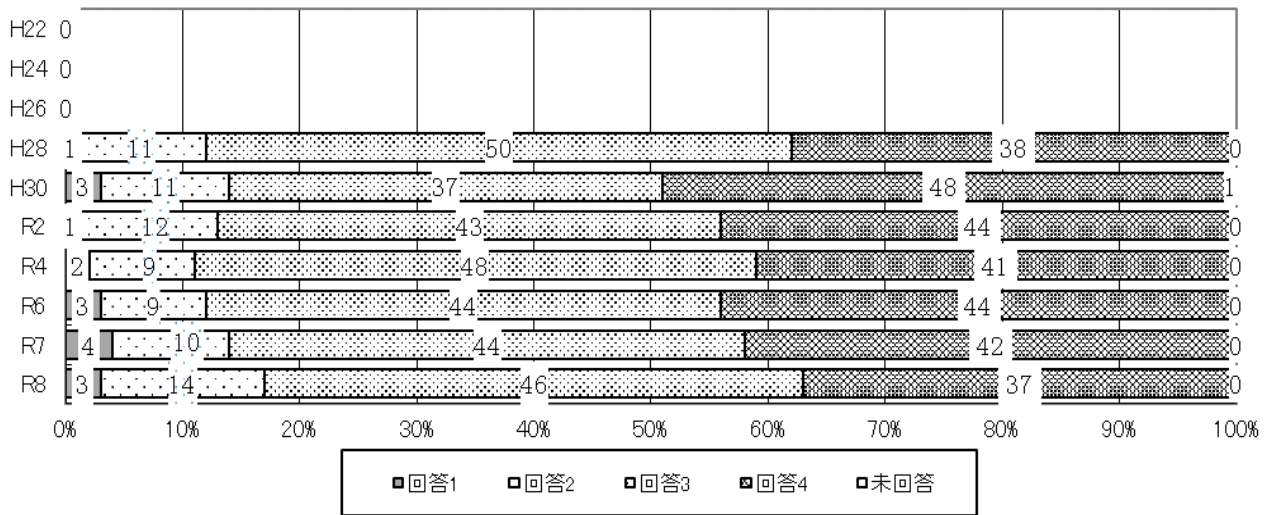

(3) 困っている友達を見かけても手助けをしないこと

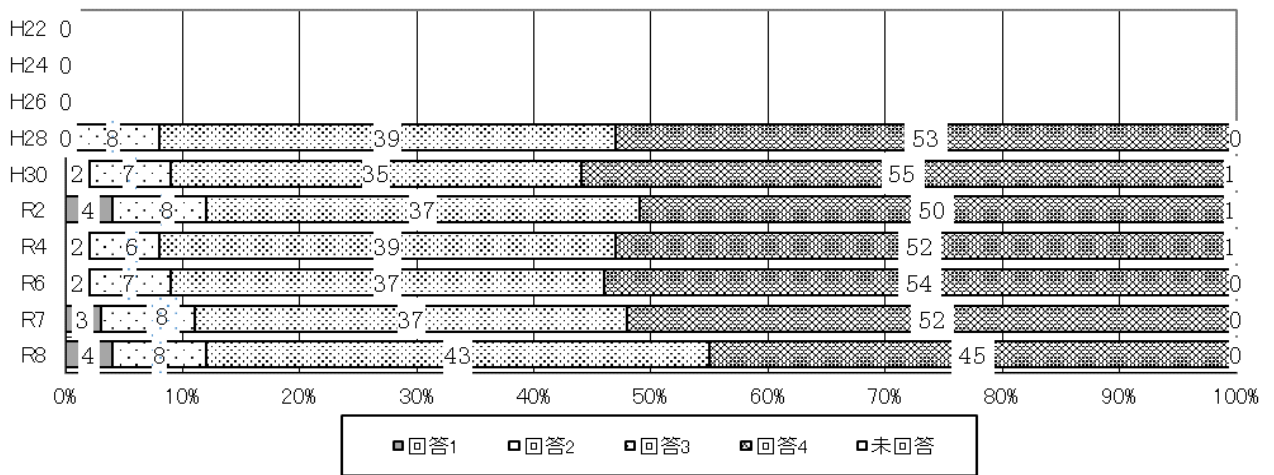

(4) 夜遅くにコンビニや公園など外で友達とおしゃべりをする事

( H22～R7 夜遅くに人家やコンビニなどのお店の近くで友達とおしゃべりをする事 )

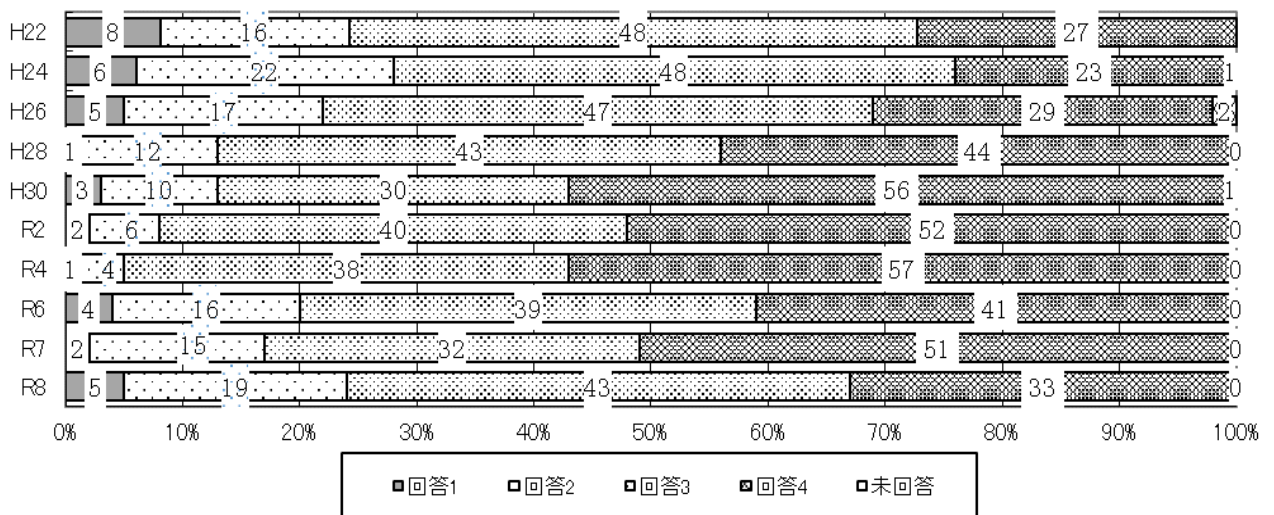

(5) ごみを道路に捨てること

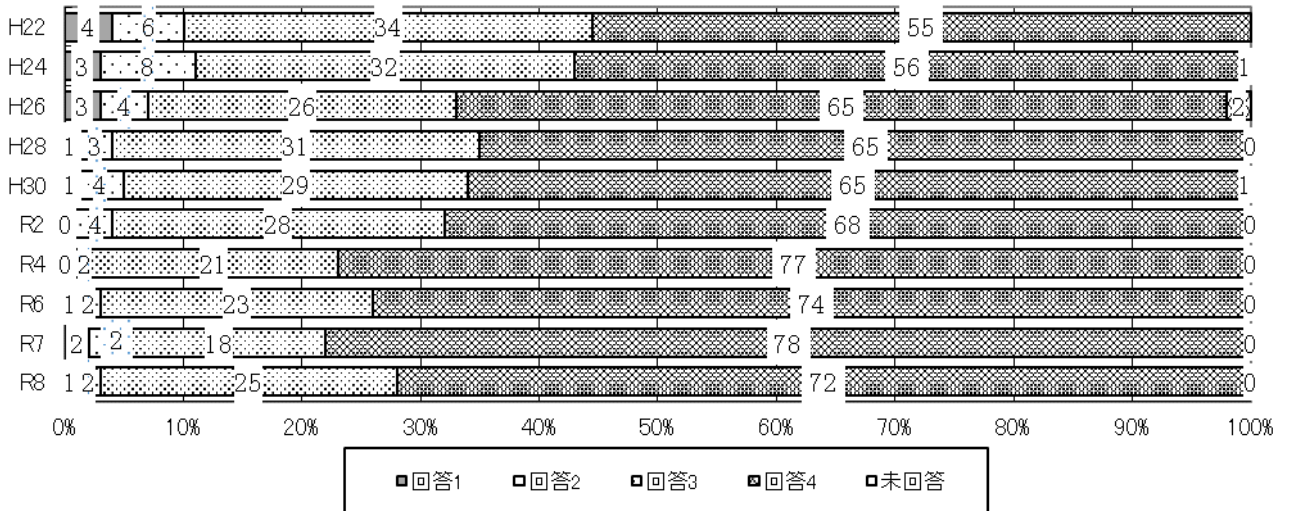

(6) 公共物や施設をわざとこわしたり、落書きをしたりすること

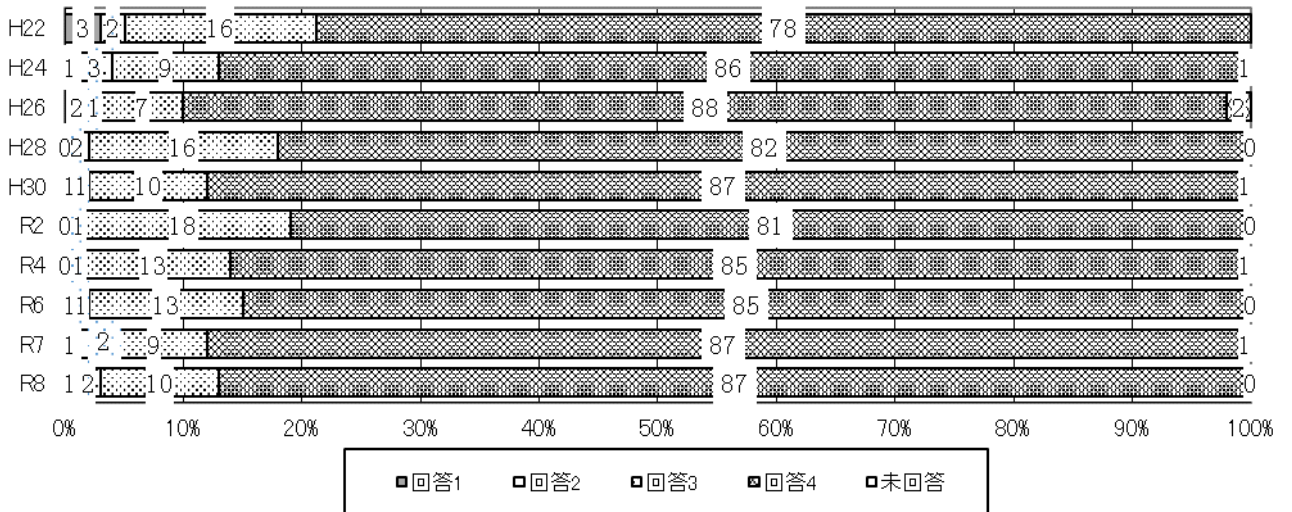

(7) 夜遅くまで街やゲームセンターなどの店で遊ぶこと

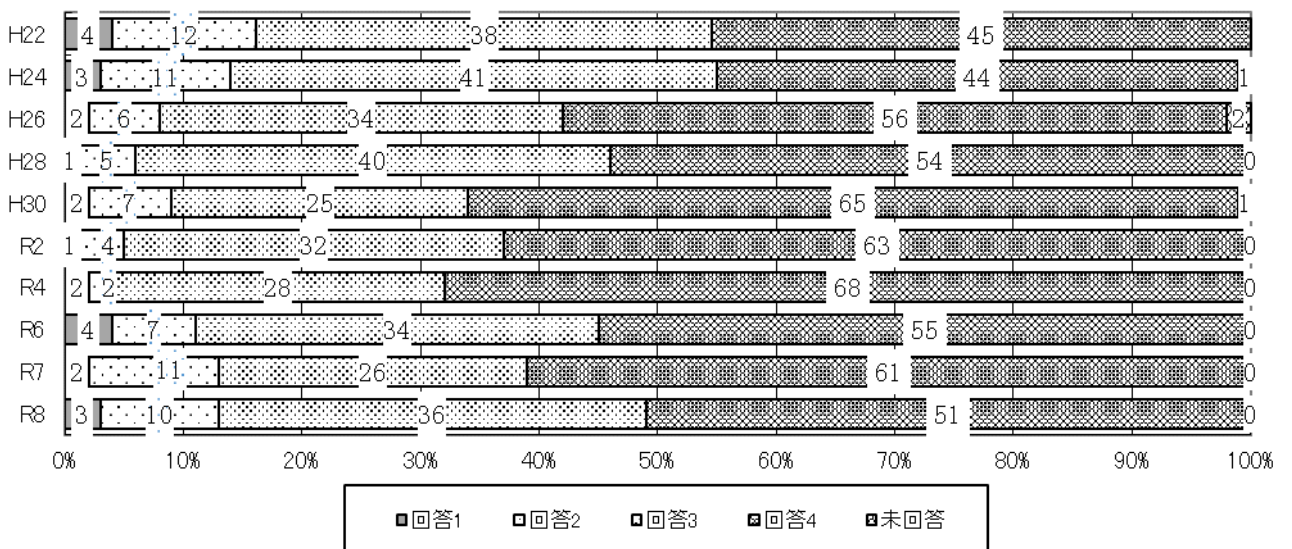

(8) 薬物を勧めたり、薬物を使ったりすること

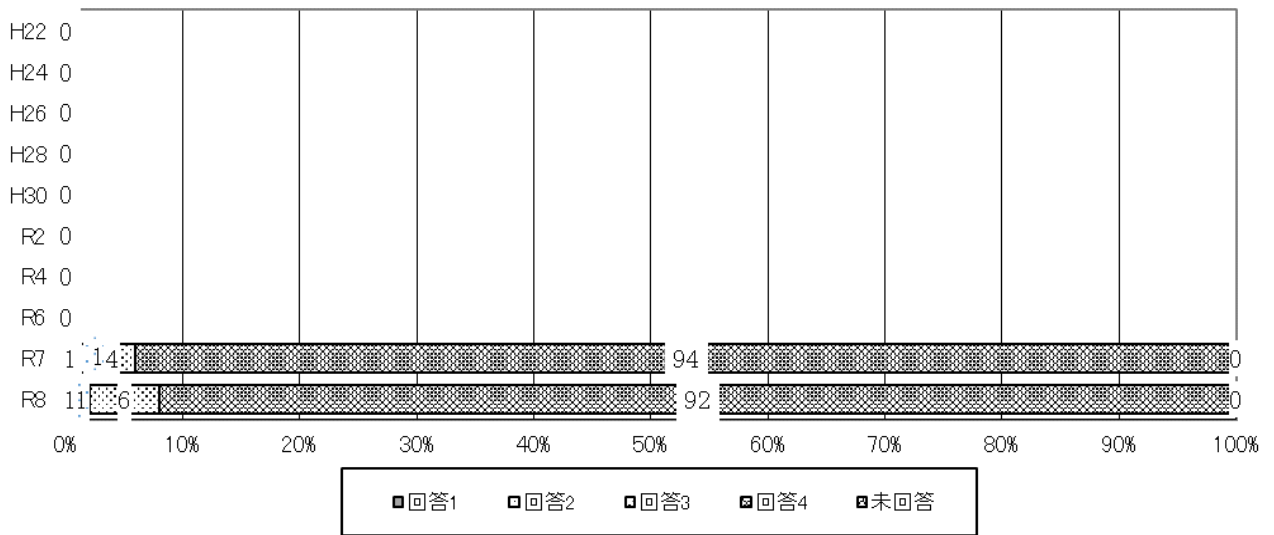

3 不良行為・非行への意識

質問15 あなたは、中学生が次のようなことをすることについてどう思いますか 自分の気持ちに近いものを選んでください

1:してもよい 2:多少しかたない 3:やらないほうがよい 4:絶対してはならない

(1) 家庭で食事中など、みんながいるところで携帯やスマートフォンを使うこと

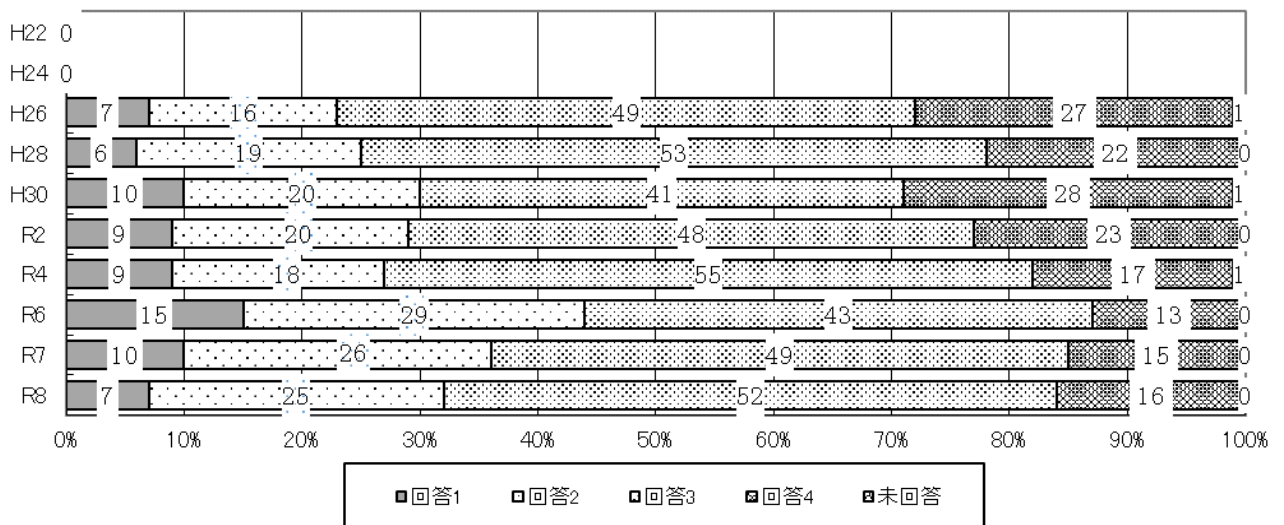

(2) 髪の毛を染めること

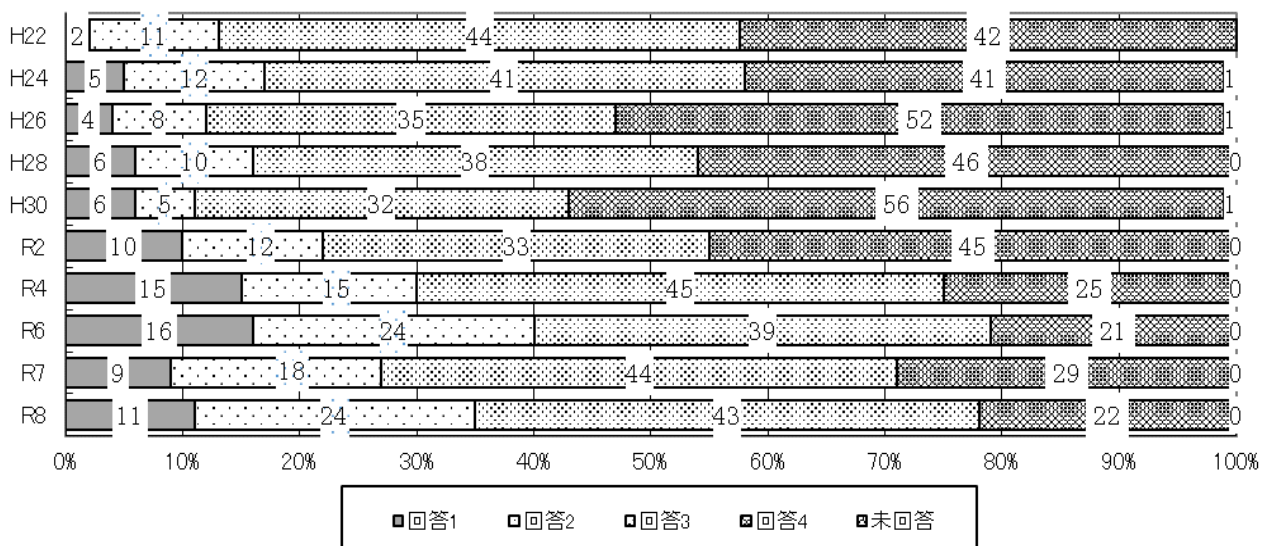

(3) タバコを吸うこと

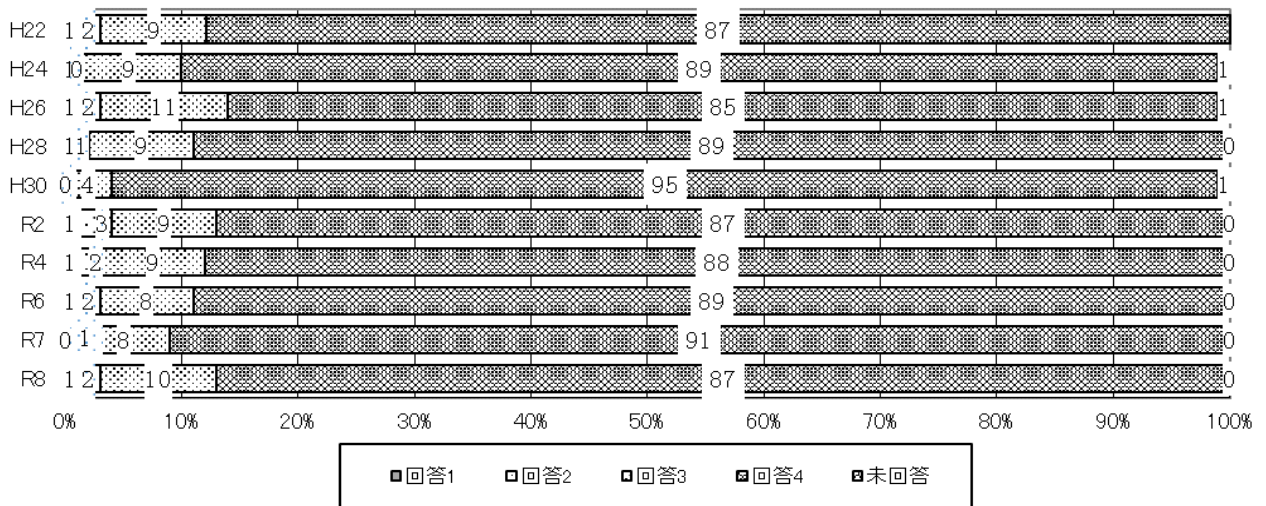

(4) ビールなど酒を飲むこと

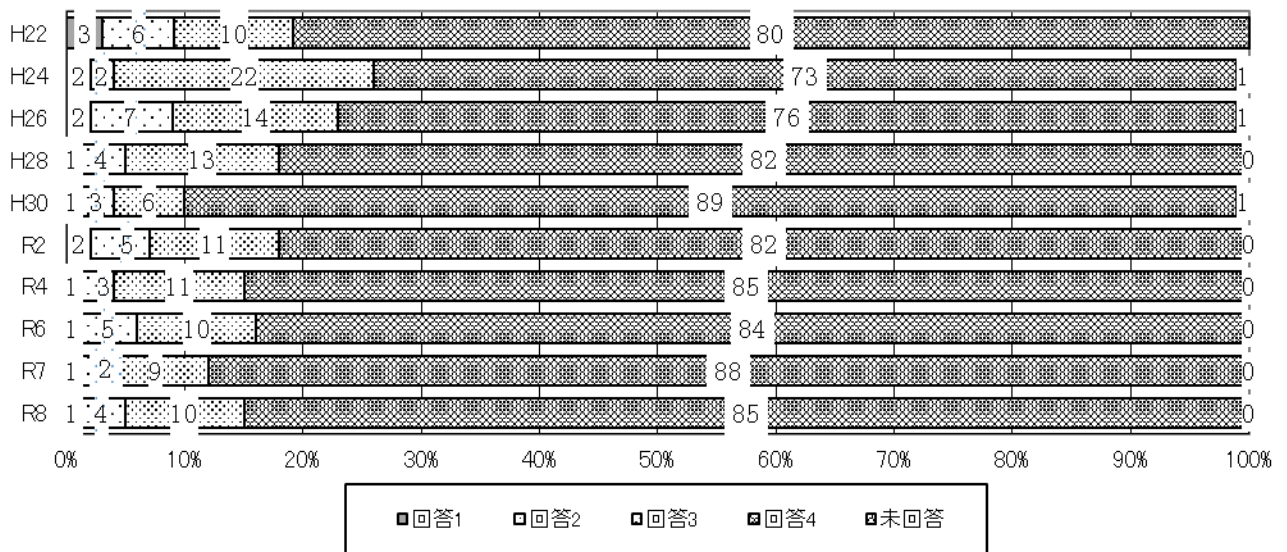

4-1 インターネット端末(使用について)

質問16 インターネット端末(スマートフォン、ゲーム機、パソコンなど)を使用して次のようなことをすることについてどう思いますか 自分の気持ちに近いものを選んでください

1:してもよい 2:多少しかたない 3:やらないほうがよい 4:絶対してはならない

(1) SNS等で見知らぬ人と交流すること

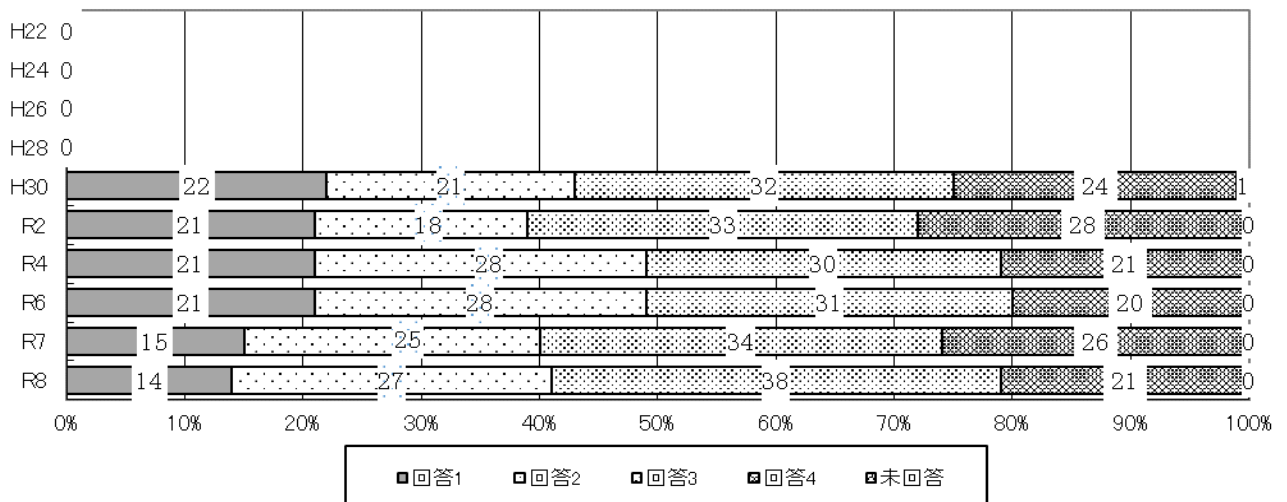

(2) SNS等で知り合った人と実際に会うこと

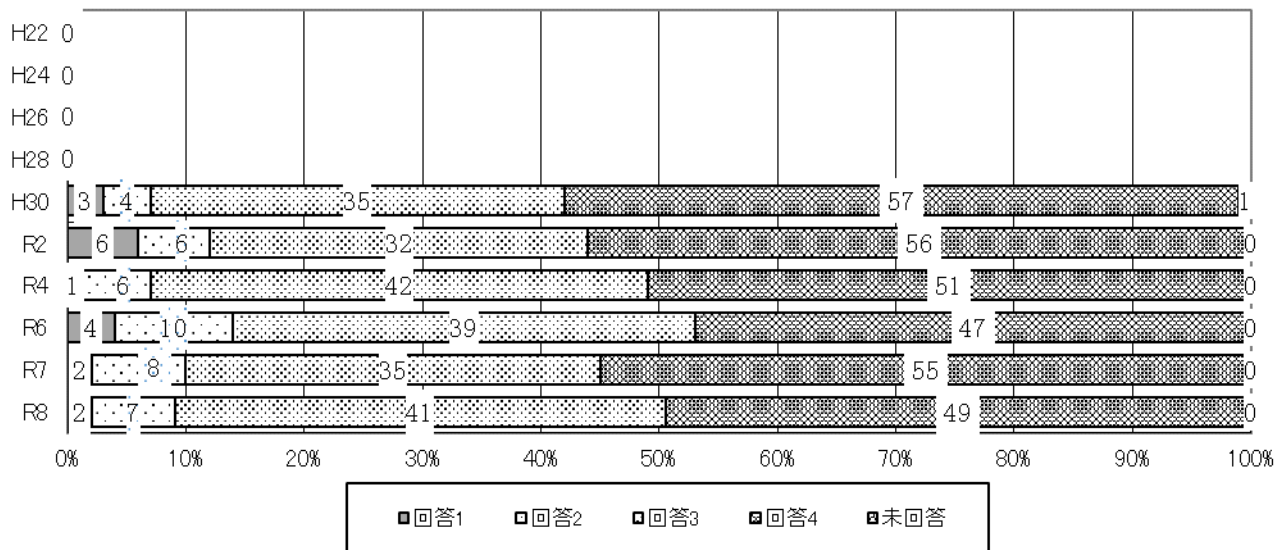

(3) SNS等で人の悪口を書くこと

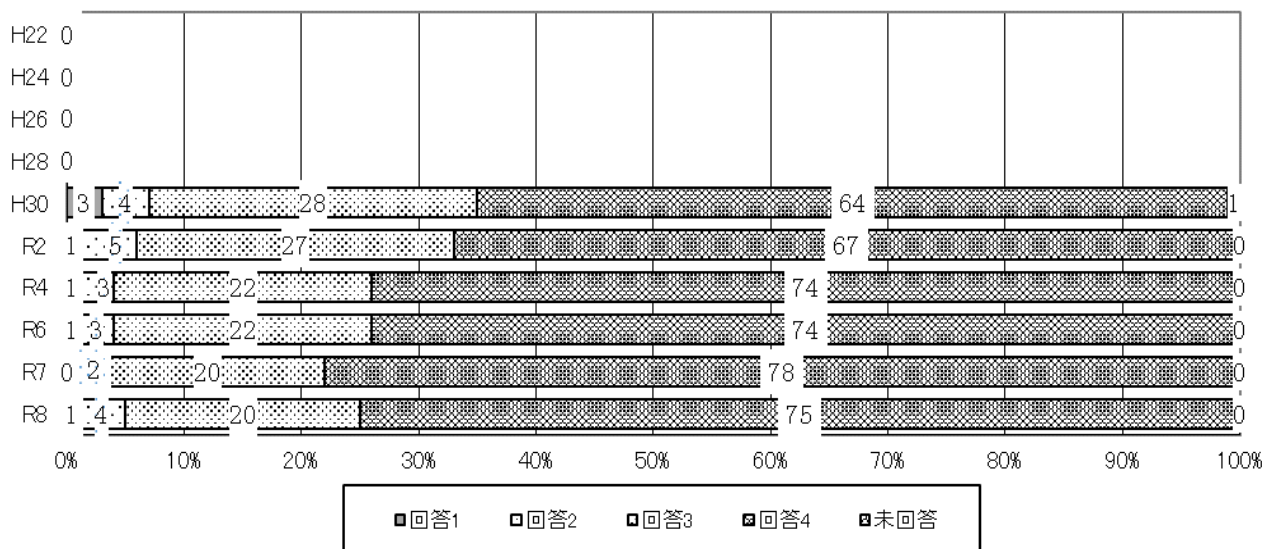

(4) SNS等で夜10時以降メッセージ交換を繰り返すこと

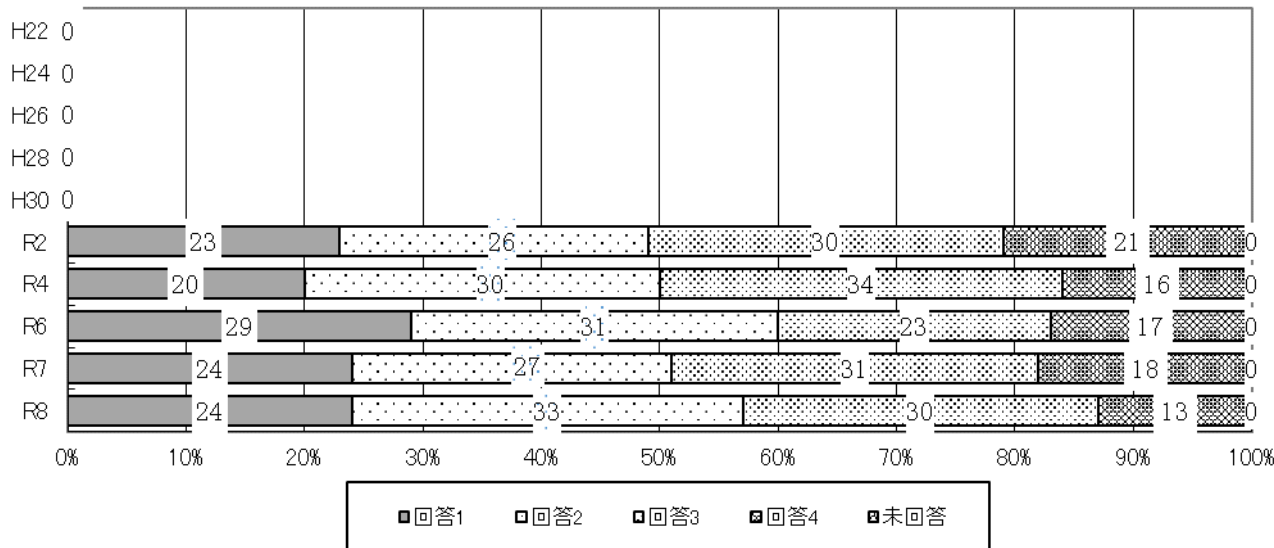

(5) オンラインゲーム等にお金をかけること(課金)

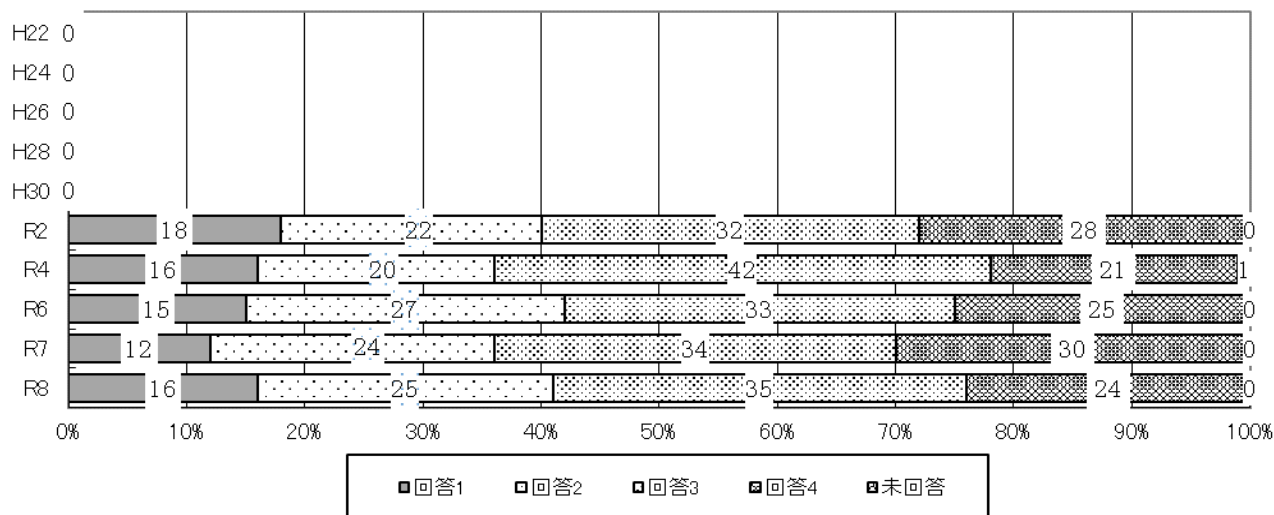

4-2 インターネット端末(ルールについて)

質問17 インターネット端末(スマートフォン、ゲーム機、パソコンなど)の利用について、家族でルールはありますか  
近いものを選んでください

1:ある 2:わりとある 3:あまりない 4:全くない

(1) 家で利用する時間について

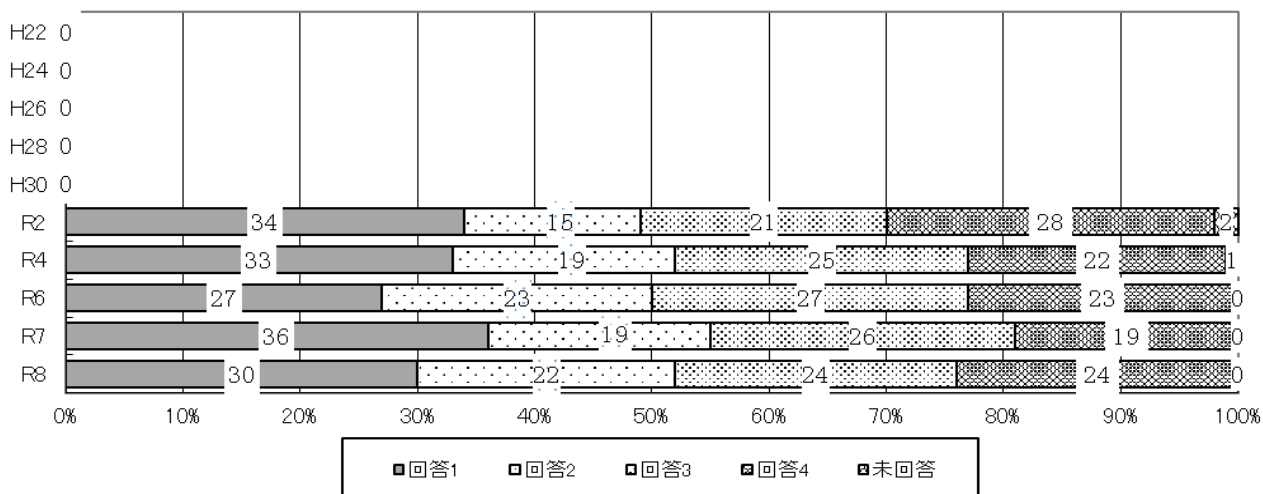

(2) アプリをインストールすることについて

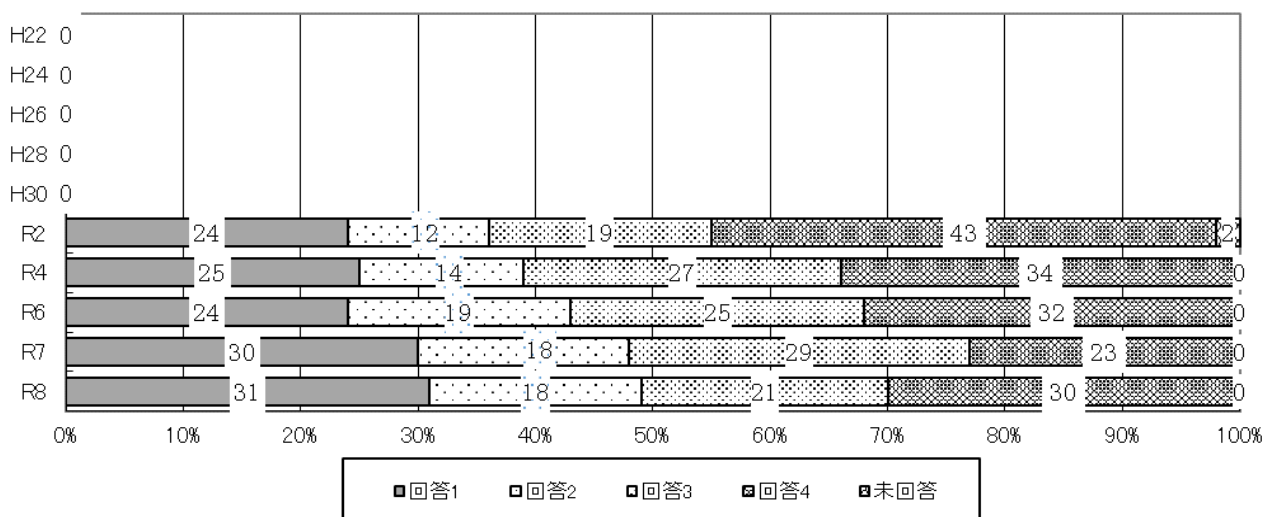

(3) 個人情報の取り扱いについて

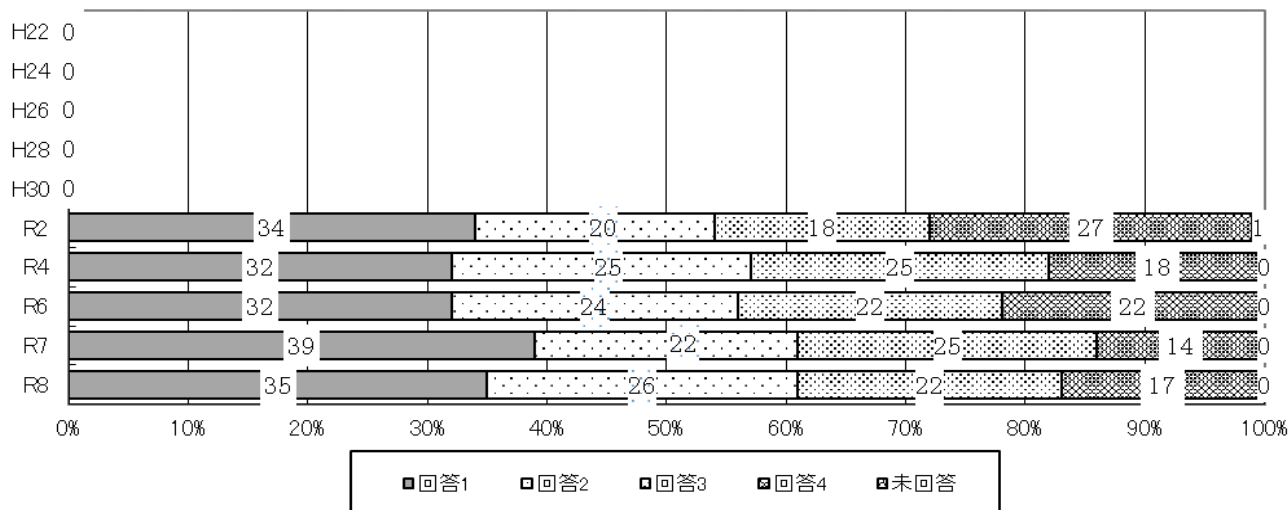

(4) オンラインゲーム等にお金をかけること(課金)について

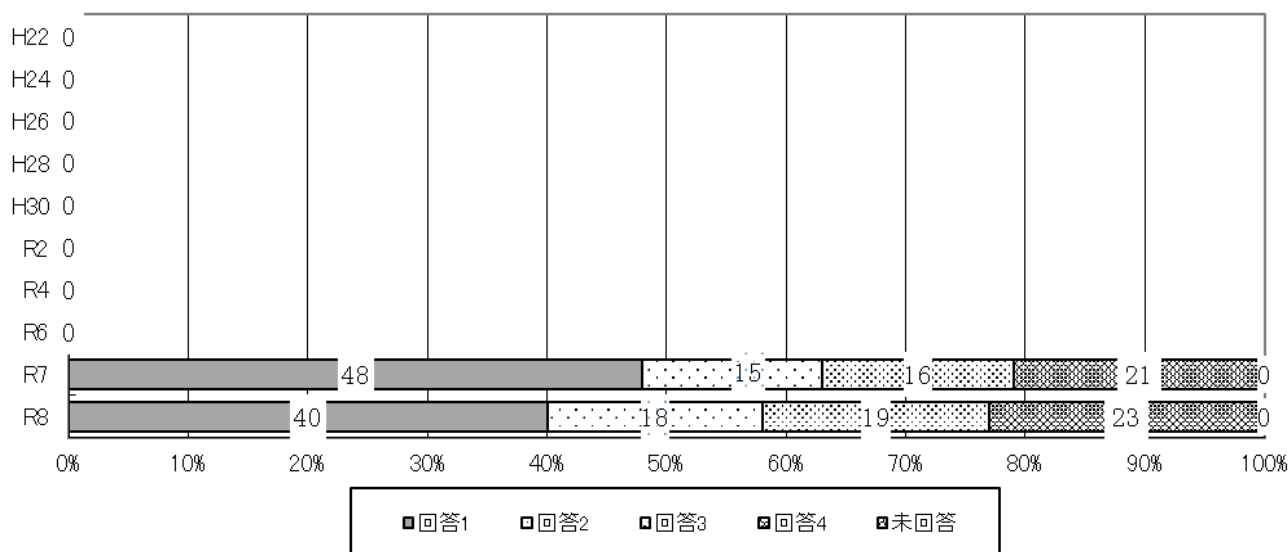

(4)-1 いくらまで課金してよいか (1か月当たり)

1: 1,000円 2: 5,000円 3: 10,000円 4:10,000円以上  
 ( R7 1: 1,000円 2: 3,000円 3: 5,000円 4:10,000円以上 )

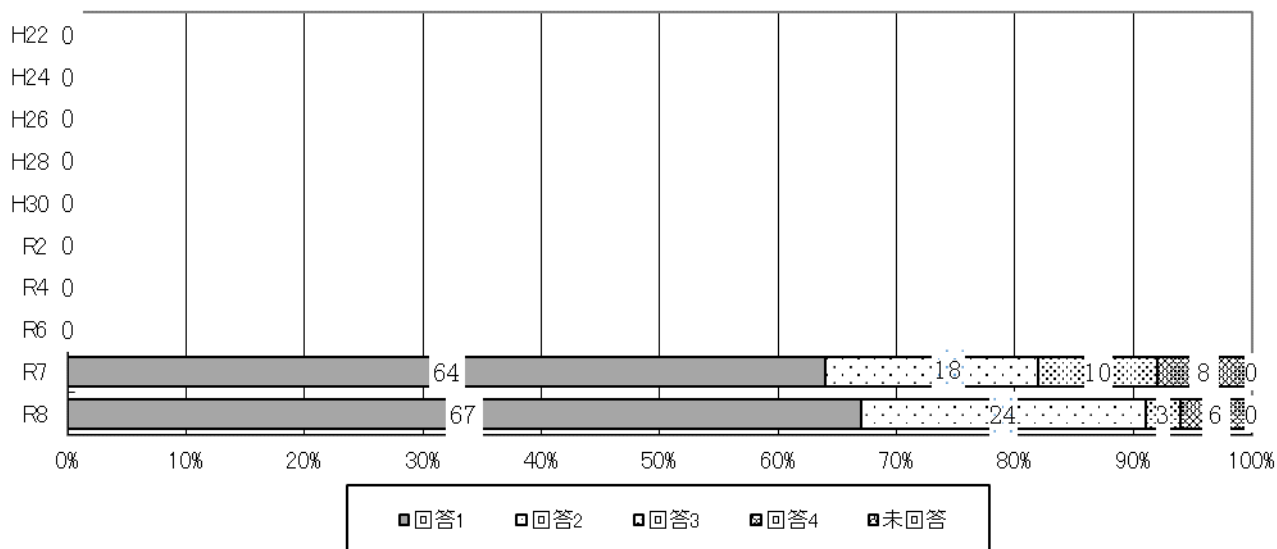

## 第3章 調査資料

### I 質問用紙

#### 令和7年度 青少年に関する生活実態調査 質問用紙

- 回答は、該当する項目を選択してください。
- 質問2(6)及び質問12(1)-1は、記入してください(任意)。

※右のQRコードを、タブレットで読み込んで回答してください。



#### 質問1 家庭でのあなたの様子について教えてください。

	よくあてはまる	わりとあてはまる	あまりあてはまらない	まったくあてはまらない
(1) 朝起きたら家族にあいさつする	1	2	3	4
(2) 部屋の掃除は自分でする	1	2	3	4
(3) 自分の食器準備・後片づけは自分でする	1	2	3	4
(4) 分担された自分の仕事がある	1	2	3	4
(5) 家族の一員として手伝いをするのは当然である	1	2	3	4
(6) 家事や家族の世話を日常的に行わなければならない	1	2	3	4

#### 質問2 家庭での手伝いについて、具体的に教えてください。

	いつもしている	時々している	あまりしていない	まったくしていない
(1) 家の中の掃除や整頓を手伝う	1	2	3	4
(2) お料理の手伝いをする	1	2	3	4
(3) お風呂洗いや窓ふきを手伝う	1	2	3	4
(4) ごみ袋を出しに行く	1	2	3	4
(5) 買い物の手伝いをする	1	2	3	4
(6) 上記の他に、あなたがよく行う手伝いがあったら記入してください。				

#### 質問3 家庭でのあなたの食事の様子について教えてください。

	よくあてはまる	わりとあてはまる	あまりあてはまらない	まったくあてはまらない
(1) 食事は家族といっしょにする	1	2	3	4
(2) 朝食はきちんと食べる	1	2	3	4
(3) 好き嫌いをせず食べる	1	2	3	4
(4) インスタント食品やコンビニ・スーパー・弁当屋の食品より親が手作りしたものをよく食べる	1	2	3	4
(5) 経済的な理由で、1日3回の食事が食べられないときや、空腹が満たされないときがある	1	2	3	4

**質問4 あなたの親(父と母のどちらでもよい)について教えてください。**

	よくあてはまる	わりとあてはまる	あまりあてはまらない	まったくあてはまらない
(1) 悩みなどの相談にのってくれる	1	2	3	4
(2) 良いことと悪いことのけじめにきびしい	1	2	3	4
(3) 自分のことをわかってくれる	1	2	3	4
(4) しつげにきびしい	1	2	3	4

**質問5 家族との会話について教えてください。**

	よくあてはまる	わりとあてはまる	あまりあてはまらない	まったくあてはまらない
(1) 学校や友達のことについて会話することが多い	1	2	3	4
(2) 社会のできごとについて会話することが多い	1	2	3	4
(3) 将来のことについて会話することが多い	1	2	3	4
(4) 親にさからったり、口答えしたりすることが多い	1	2	3	4
(5) 家族での会話は家族の結びつきを深めると思う	1	2	3	4

**質問6 あなたの土・日曜日の過ごし方について教えてください。**

	よくあてはまる	わりとあてはまる	あまりあてはまらない	まったくあてはまらない	
(1) 家族といっしょに過ごすことが多い	1	2	3	4	
(2) 友達と遊ぶことが多い	1	2	3	4	
(3) 部活動へ参加することが多い	1	2	3	4	
(4) 部活動以外の活動に参加することが多い	1	2	3	4	
(5) 学習塾や習い事に通っている	1	2	3	4	
(6) ゆっくり休む	1	2	3	4	
(7) インターネット端末(スマートフォン、ゲーム機、パソコンなど)を使用して過ごす	1	2	3	4	
(7)-1					
(7)で1または2と答えた人					
一日何時間使用しますか。	1 (1時間)	2 (2時間)	3 (3時間)	4 (4時間)	5 (5時間以上)
(7)-2					
(7)で1または2と答えた人					
主にどのようなことに使用していますか	1 勉強・学習	2 趣味・娯楽	3 友人等とのコミュニケーション	4 その他	

**質問7 近所の人とのつながりについて教えてください。**

よくあてはまる わりとあてはまる あまりあてはまらない まったくあてはまらない

(1) となりに住んでいる人を知っている	1	2	3	4
(2) 近所の人に会ったら、あいさつする	1	2	3	4
(3) 近所の人と話をする	1	2	3	4
(4) 近所の人にほめられる	1	2	3	4
(5) 近所の人に注意を受ける	1	2	3	4

**質問8 次のことについて、あなたはどのように思いますか。**

よくあてはまる わりとあてはまる あまりあてはまらない まったくあてはまらない

(1) 自分は社会に守られている	1	2	3	4
(2) 自分も社会のために役立ちたい	1	2	3	4
(3) 自分の将来に夢や希望をもっている	1	2	3	4

**質問9 あなたの生活体験について教えてください。自分の経験に近いものを選んでください。**

	何度もある	わりとある	あまりない	まったくない
(1) 小さい子どもと一緒に遊ぶこと	1	2	3	4
(2) ナイフや包丁で、果物の皮をむいたり、野菜を切ったりすること	1	2	3	4
(3) 弱い者いじめやケンカをやめさせたり、注意したりすること	1	2	3	4
(4) 道路や公園などに捨てられているごみを拾うこと	1	2	3	4

**質問10 地域活動への関わりについて教えてください。**

何度もある わりとある あまりない まったくない

(1) お祭りなど地域の行事に参加したこと	1	2	3	4
(2) 地域のおとなや子どもたちといっしょに活動したこと	1	2	3	4
(3) ボランティア活動に参加したこと	1	2	3	4

**質問11 あなたの小中学校時代の自然体験について教えてください。自分の経験に近いものを選んでください。**

何度もある わりとある あまりない まったくない

(1) 海や川で泳いだこと	1	2	3	4
(2) チョウやバッタなどの虫をつかまえたこと	1	2	3	4
(3) 虫や鳥の鳴く声に聞きいったこと	1	2	3	4
(4) 夜空いっぱいに輝く星をゆっくり見たこと	1	2	3	4
(5) キャンプをしたこと	1	2	3	4
(6) 太陽が昇るところや沈むところを見たこと	1	2	3	4
(7) 歩いて高い山に登ったこと	1	2	3	4
(8) スキーやスノーボードなどをしたこと	1	2	3	4

**質問 12 次のことについて、あなたはどのように思いますか。**

よくあてはまる    わりとあてはまる    あまりあてはまらない    まったくあてはまらない

- |                     |   |   |   |   |
|---------------------|---|---|---|---|
| (1) 将来岩倉市に住み続けたいと思う | 1 | 2 | 3 | 4 |
|---------------------|---|---|---|---|
- (1)-1 (1)で答えた理由を記入してください（任意）。

**質問 13 あなたは、過去 1 年間に次のようなことをしたことがありますか。**

何度もあった    わりとあった    あまりなかった    まったくなかった

- |  |   |   |   |   |
|--|---|---|---|---|
| (1) いやがらせや悪口など、いじめと思われる行為を注意したこと         | 1 | 2 | 3 | 4 |
| (2) からだの不自由な人やお年寄りの手助けをしたこと              | 1 | 2 | 3 | 4 |
| (3) 困っている友達の相談にのってあげたこと                  | 1 | 2 | 3 | 4 |
| (4) 夜遅くにコンビニや公園など外で友達とおしゃべりをしていたこと       | 1 | 2 | 3 | 4 |
| (5) ごみを道路に捨てたこと                          | 1 | 2 | 3 | 4 |
| (6) 公共物や施設をわざとこわしたり、落書きをしたりしたこと          | 1 | 2 | 3 | 4 |
| (7) 夜遅くまで街やゲームセンターなどの店で遊んだこと             | 1 | 2 | 3 | 4 |
| (8) 薬物を勧められたり、身の回りで薬物を使っている人を見たり聞いたりしたこと | 1 | 2 | 3 | 4 |

※ ここでいう薬物とは、覚醒剤、麻薬、危険ドラッグなど、使用すると幻覚が現れるなど人体に有害なものをいいます。

**質問 14 あなたは、次のようなことを見たり聞いたりしたとき、どう思いますか。自分の気持ちに近いものを選んでください。**

してもよい    多少はしかたない    しないほうがよい    絶対してはならない

- |                                       |   |   |   |   |
|---------------------------------------|---|---|---|---|
| (1) いやがらせや悪口など、いじめと思われる行為を見過ごすこと      | 1 | 2 | 3 | 4 |
| (2) からだの不自由な人やお年寄りを見かけても手助けをせず、見過ごすこと | 1 | 2 | 3 | 4 |
| (3) 困っている友達を見かけても手助けをしないこと            | 1 | 2 | 3 | 4 |
| (4) 夜遅くにコンビニや公園など外で友達とおしゃべりをする事       | 1 | 2 | 3 | 4 |
| (5) ごみを道路に捨てること                       | 1 | 2 | 3 | 4 |
| (6) 公共物や施設をわざとこわしたり、落書きをしたりすること       | 1 | 2 | 3 | 4 |
| (7) 夜遅くまで街やゲームセンターなどの店で遊ぶこと           | 1 | 2 | 3 | 4 |
| (8) 薬物を勧めたり、薬物を使ったりすること               | 1 | 2 | 3 | 4 |

**質問 15 あなたは、中学生が次のようなことをすることについてどう思いますか。自分の気持ちに近いものを選んでください。**

してもよい      多少はしかたない      しないほうがよい      絶対してはならない

(1) 家庭で食事中などみんながいるところで

スマートフォンを使うこと      1      2      3      4

(2) 髪の毛を染めること      1      2      3      4

(3) タバコを吸うこと      1      2      3      4

(4) ビールなど酒を飲むこと      1      2      3      4

**質問 16 インターネット端末（スマートフォン、ゲーム機、パソコンなど）を使用して次のようなことをすることについてどう思いますか。自分の気持ちに近いものを選んでください。**

してもよい      多少はしかたない      しないほうがよい      絶対してはならない

(1) SNS等で見知らぬ人と交流すること      1      2      3      4

(2) SNS等で知り合った人と実際に会うこと      1      2      3      4

(3) SNS等で人の悪口を書くこと      1      2      3      4

(4) SNS等で夜10時以降メッセージ交換を繰り返すこと      1      2      3      4

(5) オンラインゲーム等にお金をかけること  
(課金)      1      2      3      4

**質問 17 インターネット端末（スマートフォン、ゲーム機、パソコンなど）の利用について、家族でルールはありますか。近いものを選んでください。**

ある      わりとある      あまりない      全くない

(1) 家で利用する時間について      1      2      3      4

(2) アプリをインストールすることについて      1      2      3      4

(3) 個人情報の取り扱いについて      1      2      3      4

(4) オンラインゲーム等にお金をかけること  
(課金) について      1      2      3      4

(4)-1 いくらまで課金してよいか  
(1か月当たり)      1 (1,000円)      2 (5,000円)      3 (10,000円)      4 (10,000円以上)

## II 調査集計結果

(単位:人)

番号	回答1	回答2	回答3	回答4	回答5	計	
1	(1)	151	91	54	28		324
	(2)	111	147	42	24		324
	(3)	114	145	48	17		324
	(4)	92	80	93	59		324
	(5)	116	149	46	13		324
	(6)	54	92	104	74		324
2	(1)	69	152	76	27		324
	(2)	50	119	96	59		324
	(3)	63	108	89	64		324
	(4)	59	72	81	112		324
	(5)	63	124	73	64		324
3	(1)	210	89	18	7		324
	(2)	226	64	18	16		324
	(3)	123	126	51	24		324
	(4)	164	119	30	11		324
	(5)	22	29	39	234		324
4	(1)	157	106	41	20		324
	(2)	148	124	42	10		324
	(3)	152	105	48	19		324
	(4)	68	108	111	37		324
5	(1)	162	104	37	21		324
	(2)	58	136	98	32		324
	(3)	70	119	110	25		324
	(4)	34	99	132	59		324
	(5)	141	123	40	20		324
6	(1)	89	128	79	28		324
	(2)	77	126	86	35		324
	(3)	156	55	28	85		324
	(4)	63	35	76	150		324
	(5)	98	51	41	134		324
	(6)	146	100	48	30		324
	(7)	236	69	18	1		324
	(7)-1	19	63	89	54	79	304
(7)-2	21	195	76	7		299	
7	(1)	159	75	40	50		324
	(2)	129	113	45	37		324
	(3)	29	52	113	130		324
	(4)	29	58	90	147		324
	(5)	5	7	55	257		324
8	(1)	82	184	42	16		324
	(2)	98	168	46	12		324
	(3)	93	114	83	34		324
9	(1)	77	73	112	62		324
	(2)	78	87	98	61		324
	(3)	22	67	137	98		324
	(4)	17	53	143	111		324

(単位:人)

番号	回答1	回答2	回答3	回答4	回答5	計	
10	(1)	135	100	57	32		324
	(2)	48	74	115	87		324
	(3)	26	50	133	115		324
11	(1)	92	98	77	57		324
	(2)	65	77	87	95		324
	(3)	62	77	98	87		324
	(4)	80	84	88	72		324
	(5)	78	73	70	103		324
	(6)	71	83	70	100		324
12	(1)	51	66	78	129		324
	(8)	40	38	50	196		324
12	(1)	29	134	129	32		324
13	(1)	13	43	133	135		324
	(2)	20	77	107	120		324
	(3)	105	131	53	35		324
	(4)	28	52	64	180		324
	(5)	5	12	40	267		324
	(6)	4	4	15	301		324
	(7)	7	22	38	257		324
	(8)	3	5	12	304		324
14	(1)	4	28	156	136		324
	(2)	10	45	150	119		324
	(3)	12	26	140	146		324
	(4)	15	63	138	108		324
	(5)	2	8	82	232		324
	(6)	2	7	32	283		324
	(7)	9	33	118	164		324
	(8)	3	4	20	297		324
15	(1)	22	81	170	51		324
	(2)	37	78	139	70		324
	(3)	4	7	31	282		324
	(4)	2	13	32	277		324
16	(1)	46	86	123	69		324
	(2)	8	22	134	160		324
	(3)	2	14	65	243		324
	(4)	79	107	96	42		324
	(5)	51	82	113	78		324
17	(1)	99	71	77	77		324
	(2)	100	59	67	98		324
	(3)	113	84	73	54		324
	(4)	128	59	63	74		324
(4)-1	120	42	6	10		178	

### Ⅲ 比較データ

- 各設問の選択項目の(1+2)を「よい」として表中に記しています。ただし、設問の意味から(3+4)が「よい」という場合は、これを使っています。(3+4)を使った箇所には、\*印を記しています。
- 「よい」「よくない」が判断できない設問には、◎印を記しています。
- 平成22年から令和7年までに実施していない設問は、「—」で示しています。

(単位:%)

年	22	24	26	28	30	2	4	6	7	8	年	22	24	26	28	30	2	4	6	7	8	年	22	24	26	28	30	2	4	6	7	8	
質問1 家庭での様子											質問7 近所の人とのつながり											質問14 逸脱する行為の見聞											
(1)	69	68	75	72	71	71	73	79	82	75	(1)	83	81	77	82	72	81	81	76	78	72	(1)	—	—	—	82	*82	*81	*89	*84	*89	*90	
(2)	83	75	77	79	71	75	82	75	77	80	(2)	83	76	84	82	80	80	82	80	83	75	(2)	—	—	—	88	*85	*87	*89	*88	*86	*83	
(3)	76	71	68	66	67	64	74	78	73	80	(3)	36	34	37	30	31	36	30	29	31	25	(3)	—	—	—	92	*90	*87	*91	*91	*89	*88	
(4)	60	46	48	50	47	52	51	52	51	53	(4)	35	23	33	32	28	30	29	26	32	27	(4)	75	71	76	87	*86	*92	*95	*80	*83	*76	
(5)	80	75	80	75	74	71	83	78	78	82	(5)	89	97	97	94	*94	*96	*97	*94	*96	*96	(5)	87	88	91	96	*94	*96	*98	*97	*96	*97	
(6)	—	—	—	—	—	◎13	◎18	◎23	◎45	質問8 自分の思いや考え											(6)	94	95	95	98	*97	*99	*98	*98	*96	*97		
質問2 家庭での手伝い											(1)	64	70	62	61	66	70	76	85	83	82	(7)	83	85	90	94	*90	*95	*96	*89	*87	*87	
(1)	—	67	62	68	64	60	69	69	69	68	(2)	75	76	73	70	73	75	77	79	75	82	(8)	—	—	—	—	—	—	—	—	*98	*98	
(2)	—	47	44	40	49	47	45	51	50	52	(3)	77	71	66	67	71	67	66	67	69	64	質問15 不良行為・非行への意識											
(3)	—	54	58	57	52	53	54	53	57	53	質問9 生活体験											(1)	—	—	76	75	*69	*71	*72	*56	*64	*68	
(4)	—	41	46	43	41	39	46	45	43	40	(1)	—	74	68	51	49	50	44	44	50	46	(2)	86	82	87	84	*88	*78	*70	*60	*73	*65	
(5)	—	48	60	55	49	53	53	57	60	58	(2)	—	84	64	50	61	49	46	43	50	51	(3)	96	98	96	98	*99	*96	*97	*97	*99	*97	
質問3 家庭での食事											(3)	—	49	27	23	22	23	14	17	23	27	(4)	90	95	90	95	*95	*93	*96	*94	*97	*95	
(1)	86	83	87	85	84	87	89	90	91	92	(4)	—	30	22	18	19	14	10	17	23	22	質問16 インターネット端末の使用											
(2)	91	89	95	90	88	84	91	87	88	90	質問10 社会体験											(1)	—	—	—	—	*56	*61	*51	*51	*60	*59	
(3)	*28	*44	*43	*46	*33	73	73	70	67	77	(1)	72	61	70	68	72	63	61	71	79	73	(2)	74	74	85	82	*92	*88	*93	*86	*90	*91	
(4)	*89	*87	*89	*90	*85	83	83	86	89	87	(2)	19	17	24	21	27	23	18	28	40	38	(3)	—	—	—	—	*92	*94	*96	*96	*98	*95	
(5)	—	—	—	—	—	◎18	◎12	◎14	◎16	(3)	24	18	28	22	22	22	17	21	27	23	(4)	—	—	—	—	—	*51	*50	*40	*49	*43		
質問4 親子の関係											質問11 自然体験											(5)	—	—	—	—	—	*60	*63	*58	*64	*59	
(1)	76	80	76	71	72	78	85	84	87	81	(1)	—	73	71	68	66	54	55	56	64	59	質問17 インターネット端末のルール											
(2)	87	91	86	87	84	84	87	84	86	84	(2)	—	57	51	55	55	43	42	48	50	44	(1)	—	—	—	—	—	49	52	50	55	52	
(3)	75	76	75	70	76	76	86	83	85	79	(3)	—	50	42	46	38	33	34	44	44	43	(2)	—	—	—	—	—	36	39	43	48	49	
(4)	66	77	66	69	61	62	54	49	52	54	(4)	—	62	53	57	56	47	46	51	52	51	(3)	—	—	—	—	—	54	57	56	61	61	
質問5 家族の会話											(5)	—	62	56	53	50	41	45	40	46	47	(4)	—	—	—	—	—	—	—	—	—	63	58
(1)	65	47	70	62	62	71	74	81	81	82	(6)	—	61	47	44	47	36	32	44	42	48												
(2)	40	34	44	43	46	40	50	55	54	60	(7)	—	44	41	34	36	31	26	37	44	36												
(3)	49	46	52	48	55	49	44	57	53	58	(8)	—	—	—	—	—	—	—	—	—	—	24											
(4)	53	36	37	53	*48	*51	*67	*62	*58	*59	質問12 郷土への愛着											(1)	—	—	—	—	—	—	—	51	49	50	
(5)	74	72	78	75	77	72	79	79	85	81	質問13 日常生活における行動											(1)	24	15	10	19	22	13	10	15	16	17	
質問6 土・日曜日の過ごし方											(1)	24	15	10	19	22	13	10	15	16	17	(2)	34	28	41	25	33	26	20	23	22	30	
(1)	58	52	65	61	◎68	◎71	◎72	◎68	◎67	◎67	(3)	71	66	63	65	66	57	50	64	68	73												
(2)	66	59	64	57	◎59	◎68	◎54	◎64	◎64	◎63	(4)	81	74	78	86	*84	*88	*94	*71	*85	*75												
(3)	72	75	85	81	◎84	◎81	◎80	◎74	◎70	◎65	(5)	72	75	82	90	*90	*93	*97	*95	*98	*95												
(4)	20	20	21	22	◎26	◎25	◎21	◎28	◎32	◎30	(6)	93	93	97	97	*97	*99	*98	*98	*99	*98												
(5)	42	31	41	42	◎38	◎50	◎33	◎40	◎48	◎46	(7)	86	89	88	95	*92	*95	*97	*92	*94	*91												
(6)	66	66	73	59	◎72	◎79	◎77	◎83	◎77	◎76	(8)	—	—	—	—	—	—	—	*97	*97	*98												
(7)	—	—	—	—	—	◎87	◎85	◎96	◎97	◎94																							

## 第4章 まとめ

### I 調査結果のまとめ

青少年に関する生活実態調査は、岩倉市青少年問題協議会専門委員会が、中学2年生を対象に平成22年度から実施しているものです。

平成22年度から令和3年度までは、調査対象者を市立中学校2年生男女各100名程度とし隔年で実施していましたが、令和5年度からは、市立中学校2年生全生徒を対象に毎年実施しています。

令和7年度の調査では、386人中324人から回答があり、回答率は83.9%でした。学校別では、岩倉中学校207人(82.8%)、南部中学校117人(86.0%)から回答がありました。

#### 1 家庭生活の様子

家庭での様子では、多くの中学生は、家族の一員として手伝いをするのは当然であると答えており、掃除や食器の準備など家の手伝いをよくしていることがわかります。また、食事は家族で一緒にしたり、朝食をきちんと食べたりするなど、正しい食習慣が身に付くように家庭で気を付けている様子がうかがえます。

親子の関係では、「親が悩みなどの相談にのってくれる」「良いことと悪いことのけじめにきびしい」「自分のことをよくわかってくれる」と答えた割合が高く、信頼関係を築いている様子がうかがえます。また、学校や友だちのことについて会話することが多く、家族での会話は家族の結びつきを深めると思う割合も高いことがわかりました。

一方、「経済的な理由で、1日3回の食事が食べられないときや、空腹が満たされないときがある」と答えた生徒も一定数いることがわかりました。また、「家事や家族の世話を日常的に行わなければならない」と答えた割合は半数近くあり、学校生活に影響が出たり、こころやからだに不調を感じるほどの重い負荷がかかったりしていないかなど、今後も生徒の様子を注意深く見守り、状況に応じた支援をしていく必要があります。

土・日曜日の過ごし方では、9割を超える生徒がインターネット端末を使用して過ごしており、1日3時間以上使用している生徒の割合は7割を超えており、主に趣味や娯楽に使用していることがわかりましたが、長時間の使用による健康被害や生活習慣の乱れなどが懸念されます。

## 2 地域社会との関わり

近所の人とのつながりでは、多くの生徒が近所の人に出会ったらあいさつしている一方で、近所の人に注意を受けるような近所付き合いは少ないことがわかりました。「自分は社会に守られている」「自分も社会の役に立ちたい」と回答した割合は、この数年に大きな変化はありませんが、8割を超えています。

## 3 体験活動の現状

「弱い者いじめやケンカをやめさせたり、注意したりする」と答えた割合は、この数年で少しずつ増加しています。

自然体験については、体験があると答えた割合は、いずれの項目も半数程度でありました。また、新しく設けた質問の「スキーやスノーボードをしたこと」については、子どもだけでは経験できないものであり、家族やまわりの大人との関わりが必要なものですが、まったくないと答えた割合は6割という状況でした。

## 4 郷土への愛着

「将来岩倉市に住み続けたいと思う」割合は半数で、その割合は前年までと特に変化はありませんでした。

今回の調査では、ほどよく田舎でほどよく都会だから、都会に近いが、田舎のよさもあり、静かなところが住みよさになっているなど、都会でないことがかえって魅力であるというような回答が多数ありました。

## 5 規範意識の現状

友だちとの関係では、いじめと思われる行為を注意することが難しい状況に変化はないものの、「困っている友だちの相談にのってあげた」と答えた割合は増加傾向にあります。

SNS等で見知らぬ人と交流すること、SNS等で知り合った人と実際に会うことについて、「してもよい」「多少はしかたない」の回答が一定数あり、SNS等を利用する際の危険性を十分に理解しているとはいえない状況であり、家庭でのルールがある割合は、5割から6割程という結果でした。

インターネットやSNSは便利なツールですが、利用によっては日常生活に支障をきたしたり、犯罪に巻き込まれたりする場合があります。

家庭において不適切な利用によるリスクを子どもと話し合い、適切に利用することができるようにルールづくりを進めていくことが大切であり、引き続き、学校、保護者、地域が連携して啓発する必要があるという調査結果となっています。