

広報 ふ れ あ い へ ー も に ー

いわくち



市の木 / くすのき

3.15

2005.No.816

特集 岩倉桜まつり



【2005岩倉の風景 雪山に登ろう! ~和泉村から雪のプレゼント~】

2月14日、岩倉市と友好都市提携を結んでいる福井県大野郡和泉村から、中部保育園の園児たちに雪がプレゼントされました。

雪を満載して朝6時に和泉村を出発した4トントラック2台は、午前11時に中部保育園に到着し、

子どもたちが見守る中、園庭に降ろされました。

目の前に現れた雪の山に、子どもたちは目を輝かせて大喜び。さっそくよじ登って山の上から滑り降りたり、トンネルを掘ったりして夢中で遊んでいました。



特集 岩倉桜まつり

岩倉市のバランスシートを
お知らせします 3

市政の窓 8

キューバ・ナショナルデーへ参加しませんか?...8

図書館春休み子ども劇場 ...8

地区サロンコンサート ...8

第26回民族音楽レクチャーコンサート...9

市民スペース ミニステージ情報 ...9

育児広場「にこにこフロア」 ...9

4月から粗大ごみの出し方が変わります...10

「古紙と古着の日」にご協力ください...10

よくある介護保険についてのQ&A...10

指名競争入札結果 ...10

「痴呆」が「認知症」という用語に替わります!
...11

「健康づくりシンボルマーク」決定!...11

BCG接種をお忘れなく ...11

ミニミニコンサート ...11

4月の保健センター案内 16

みんなでつなげるエコアクション 18

祝! 京都議定書発効~私と世界の約束です

フォトニュース 19

ナゴヤシティプラスアンサンプル保育園
コンサート・男女共同参画事業・岩倉青年会
議所が交通安全・防犯街頭啓発



花ごよみ 裏表紙

国華

暮らしのガイド 12

手続き 12

就学援助制度
国民健康保険の異動の届け出をお忘れなく
固定資産(土地・家屋)の価格等の縦覧

催し 13

春休みNゲージ鉄道模型運転会
史跡公園月釜

講座・教室 13

4月のトレーニング指導 ほか

募集 14

市役所嘱託徴収員

相談・その他 14

サラリーマン金融の相談料を補助
児童相談
江南保健所相談
愛知万博の警備等にご協力を
スマトラ島沖地震災害救援金のお礼
寄付のお礼
市民相談 ほか

岩倉市は

- ・交通安全都市宣言
- ・環境保全都市宣言
- ・核兵器廃絶平和都市宣言
- ・安全・安心なまち宣言

のまちです

小さなまちから大きな夢を

岩倉市民憲章

悠久の時を刻みながら流れる五条川。多くの文化遺産。
私たちは、この自然と伝統に恵まれた岩倉を愛し、
調和のとれたまちづくりをめざして市民憲章を定めます。

広げよう 愛 ふれ合い みんなの和 (家族仲間の和を願って)

育てよう 心 からだ みんなの健康 (市民一人一人の幸せを願って)

高めよう 文化 芸術 みんなの暮らし (生活の質の向上を願って)

守ろう 自然 環境 みんなの地球 (かけがえのない地球の存続を願って)

つくろう 人 まち みんなの未来 (豊かな社会の実現を願って)

岩倉市のバランスシートをお知らせします

資産の総額 405億6千768万3千円

平成16年3月31日現在

住民基本台帳人口 4万6千175人

1人当たりの資産の額 87万9千円

バランスシートの作成基準

総務省から示された方式に基づき作成しています。基準日は、平成16年3月31日。会計の範囲は普通会計（一般会計・土地取得特別会計、学校給食費特別会計）。有形固定資産の数値は、昭和44年度以降の決算統計データによる。

岩倉市では、毎年バランスシートを作成し、市民の皆さんにお知らせしています。平成15年度のバランスシートができましたのでお知らせします。

資産の状況

岩倉市の資産の総額は405億6千768万3千円です。このうち、土地・建物などの有形固定資産は356億4千970万1千円で前年度に比べ5億954万2千円減少しています。

これは、主に道路、街路整備事業等に係る減価償却による減少ですが、教育費では曾野小学校大規模改修事業、岩倉北小学校および総合体育文化センター駐車場用地購入等により資産が増加しています。

市が出資したり貸し付けたりしている資金や特定目的のために積み立てられた投資等は、33億1千141万6千円で前年度に比べ、2億1千615万5千円の減となりました。これは、主に職員数の減に伴い、退職手当組合積立金が減少したことによるものです。

また、市の持っている現金や預金等の流動資産は、16億656万6千円で前年度に比べ、5千148万円増加しました。市民1人当たりの資産は、前年度の89万円から87万9千円と1万1千円減少しました。

負債の状況

岩倉市の負債の総額は、17億644万4千円で前年度に比べ

貸借対照表

平成16年3月31日現在 単位：千円

借 方		貸 方	
【資産の部】	平成15年度	【負債の部】	平成15年度
1 有形固定資産		1 固定負債	
(1)総務費	3,876,896	(1)地方債	11,713,852
(2)民生費	2,391,067	(2)債務負担行為	
(3)衛生費	414,684	物件の購入	0
(4)労働費	0	債務保証または損失補償	0
(5)農林水産業費	1,368,017	債務負担行為計	0
(6)商工費	786,910	(3)退職給与引当金	3,980,845
(7)土木費	12,351,632	(4)その他	0
(8)消防費	1,482,166	固定負債合計	15,694,697
(9)教育費	12,876,861	2.流動負債	
(10)その他	101,468	(1)地方債翌年度償還予定額	2,211,743
(うち土地)	13,747,465	(2)翌年度繰上充用金	0
有形固定資産合計	35,649,701	(3)その他	0
2 投資等		流動負債合計	2,211,743
(1)投資および出資金	535,286	負債合計	17,906,440
(2)貸付金	0	【正味資産の部】	
(3)基金		1 国庫支出金	2,827,173
特定目的基金	1,007,588	2 都道府県支出金	1,412,430
土地開発基金	873,898	3 一般財源等	18,421,640
定額運用基金	0	正味資産合計	22,661,243
基金計	1,881,486		
(4)退職手当組合積立金	894,644		
投資等合計	3,311,416		
3 流動資産			
(1)現金・預金			
財政調整基金	399,302		
減債基金	331,645		
歳計現金	496,085		
現金・預金計	1,227,032		
(2)未収金			
地方税	375,301		
その他	4,233		
未収金計	379,534		
流動資産合計	1,606,566		
資産合計	40,567,683	負債・正味資産合計	40,567,683

正味資産の状況

これは、主に道路、街路整備事業等に係る減価償却による減少ですが、教育費では曾野小学校大規模改修事業、岩倉北小学校および総合体育文化センター駐車場用地購入等により資産が増加しています。

市が出資したり貸し付けたりしている資金や特定目的のために積み立てられた投資等は、33億1千141万6千円で前年度に比べ、2億1千615万5千円の減となりました。これは、主に職員数の減に伴い、退職手当組合積立金が減少したことによるものです。

また、市の持っている現金や預金等の流動資産は、16億656万6千円で前年度に比べ、5千148万円増加しました。市民1人当たりの資産は、前年度の89万円から87万9千円と1万1千円減少しました。

このうち市の借金にあたる市債の残高は、139億2千559万5千円で負債全体の77・8%を占めています。市民1人当たりの市債の残高は30万2千円で前年度の29万7千円から5千円増加しました。

なお、市債の残高のうち40・5%については交付税措置が予定されています。

一般企業の資本金にあたる正味資産は2億6千44万4千円と前年度に比べ

26億6千124万3千円と減っています。次の世代が引き継ぐ正味価値であり正味資産が大きいほど、現在・将来の世代が受け継ぐ価値は大きいといえます。

市民1人当たりの正味資産は前年度の49万9千円から49万1千円と8千円減少しました。

地方債残高のうち元利償還に対する交付税措置が予定されている金額

56億3千986万6千円（平成15年度公債費のうち、交付税措置されている割合40・5%を基準に算出）

桜まつり

とき 4月1日(金)～10日(日)

会場 五条川河畔

問合せ 商工農政課商工観光係 (☎38-5812)まで。

桜まつり セレモニー

とき 4月2日(土)午前
10時30分
ところ お祭り広場



のんぼり洗い実演

岩倉市には400年の伝統を誇るのぼり屋があります。五条川で行われるこのぼりの糊落とは、「のんぼり洗い」と呼ばれ、春の訪れを告げる季節の風物詩として有名です。伝統的な手法を今に伝える、「のんぼり洗い」の実演を行います。

また、「のんぼり洗い」を体験していただくため、参加者を募集します。

とき 4月2日(土)、3日(日)午前10時30分、午後0時30分、午後2時30分(天候により中止になることがあります)

ところ 豊国橋北

のんぼり洗い体験

定員 各日で8人(先着順)

申込 3月25日(金)(土・日曜日、祝日は除く)までにお申し込みください(子どもはご遠慮ください)。

申込・問合せ 岩倉桜まつり実行委員会(岩倉市商工会館内 中本町西出口31-1 ☎66-3400)まで。

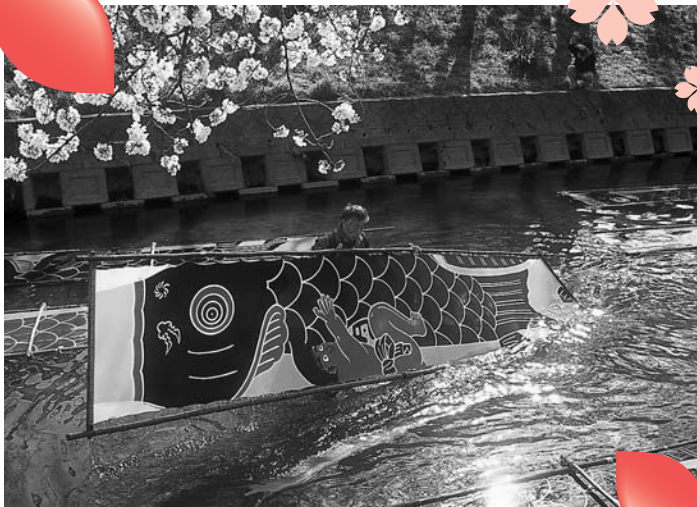

幻想的な夜桜を

夜桜のライトアップ

日本のさくら名所百選に選ばれた五条川の桜を夜も楽しんでいただくため、桜まつりの期間中、夜桜のライトアップを行います。お楽しみください。

とき 4月1日(金)～10日(日)午後6時～9時

桜の開花状況により、ライトアップの日程を変更することがあります。

ところ 昭和橋(東町)から彦太橋(下本町)の間

五条川の「のんぼり洗い」が「東海美の里百選」に認定

2月14日に、五条川の「のんぼり洗い」が東海農政局長から「東海美の里百選」に認定されました。

これは、農林水産省が策定した「水とみどりの『美の里』プラン21」の推進を目指した取り組みの一つで、東海農政局管内(愛知県・岐阜県・三重県)でいつまでも残しておきたい美しい景観のうちから生産・集落・文化の3部門に分けて選考が行われ、100地区が認定されました。

五条川に美しく映える色とどりのこのぼりののり落との作業風景が、東海の郷土を代表する生活文化の風景として認められたものです。

「東海美の里百選」に関する情報は、東海農政局ホームページ ホームページアドレス:<http://www.tokai.maff.go.jp/>で公開されています。



岩倉街道山車巡行

大上市場、中本町、下本町の三地区が保有する市の文化財に指定された豪華な山車の巡行を行います。中本町「くすのきの家」駐車場に3台の山車が集まり、笛・鼓・太鼓によるおはやしに合わせた「からくり人形」の実演を行います。

また、豪華な山車をより多くの皆さんに観覧していただけるよう、五条川河畔まで山車曳きを行い、「からくり人形」の実演もあわせて行います。

とき 4月2日(土) 雨天の場合は3日(日)に実施します
セレモニー 中本町「くすのきの家」駐車場 午前11時～
からくり実演 午前11時15分～
問合先 生涯学習課生涯学習係
(☎38-5819)まで。

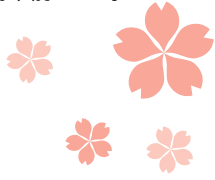

山車巡行図

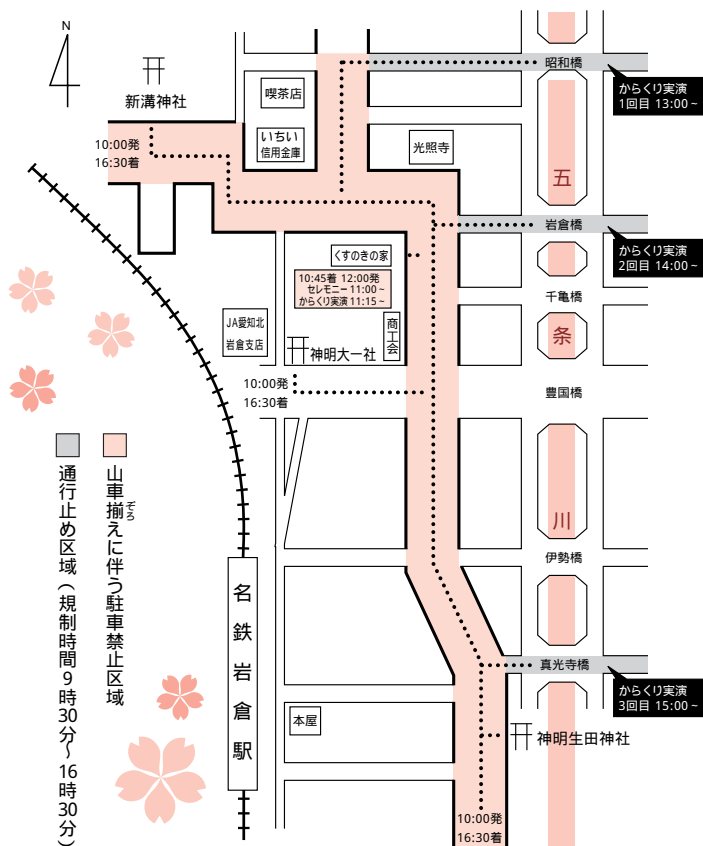

岩倉

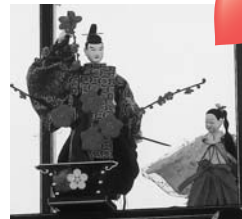

写真のからくりは平成15年4月に行われたものです。

五条川河畔からくり実演

とき・ところ

- 1回目 大上市場(昭和橋) 午後1時～1時15分
- 2回目 中本町(岩倉橋) 午後2時～2時15分
- 3回目 下本町(真光寺橋) 午後3時～3時15分

なお、これらの時間以外にも、随時からくり実演を行います。

山車を展示します

とき 4月3日(日) 午前10時～午後5時

ところ 大上市場山車格納庫(新溝神社内)、
中本町山車格納庫(神明大一社内)、下本町山車格納庫(神明生田神社内)

問合先 生涯学習課生涯学習係 (☎38-5819)まで。

岩倉桜まつり



物産市・飲食コーナー

とき 4月2日(土)・3日(日)午前10時~午後4時
お祭り広場

福井県和泉村、岐阜県美濃市と下呂市金山町・馬瀬の物産市を行います。さらに、稲沢市の植木、名古屋コーチン、商工会の飲食コーナーなど、お祭り広場いっぱいにテントが張られ、楽しい催しが行われます。

福井県和泉村物産市...まいたけ、いwana焼、もちなど
岐阜県美濃市(中濃森林組合)物産市...いもち、きゃらぶき、山菜など

岐阜県下呂市金山町物産市...飛騨牛の串焼き、朴葉ずしなど

岐阜県下呂市馬瀬(南飛騨馬瀬川観光協会)物産市...飛騨牛の串焼き、朴葉ずし、飛騨牛コロッケなど

稲沢市植木市...苗木、花など

名古屋コーチン振興組合...コーチン生肉、鉄板焼、ハンバーガーなど

東町休憩所

東町休憩所では、みのりの里による障害者製品コーナーや岩倉市体育協会による飲食コーナーなどが行われます。

の^{だて}野点茶席

岩倉市茶華道連盟の協力をいただき、野点茶席を開きます。桜を見ながら、一服のお茶をお楽しみください。

とき 4月2日(土)・3日(日)午前11時~午後4時

ところ 第三児童館児童クラブ室



写真コンクール

普通のスナップ写真でも参加できますので、気軽に応募してください。皆さんの傑作をお待ちしています。

テーマ 桜まつりの風景全般

サイズ 第一部 四つ切りサイズ(ワイド四つ切り可)、第二部 2L版以内

応募締切日 4月22日(金)

その他 応募票は自作でも結構ですが、題名・氏名・住所・電話番号を必ず記入してください。

なお、デジタルカメラによる作品は不可。

応募先 岩倉桜まつり実行委員会(岩倉市商工会館内)、市内の協賛カメラ店、市役所商工農政課(☎38-5812)まで。

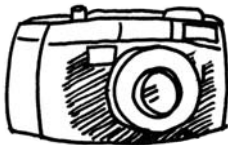

苗木の無料配布

緑豊かなまちづくりを進めるため、苗木を無料で配布します。

とき 4月2日(土)セレモニー終了後(午前11時ごろ)

ところ お祭り広場

樹種・本数 キリシマツツジ(ピンク)350本
先着順にお渡しし、なくなりしだい打ち切らせていただきます。

問合せ 都市計画課(☎38 5814)まで。



幼児・小学生写生大会

桜まつり写生大会を行いますので、大勢の参加をお待ちしています。大会本部(お祭り広場内)で所定の画用紙(無料)をお渡ししますので、それをご利用ください。ただし、写生道具は各自持参してください。

とき 4月2日(土)午前10時~午後4時、
3日(日)午前10時~午後3時

参加資格 幼児・小学生

作品提出時間・場所 3日午後4時までに大会本部まで提出してください。

その他 入選者は5月中旬に発表し、作品は市内で展示します。



愛知万博イベント

今年3月25日から開催される日本国際博覧会に向けてさまざまなイベントを実施し、開催を盛り上げます。

モリゾー・キッコロの登場

とき 4月2日(土)・3日(日)

ところ お祭り広場 ほか

ミニゲームの実施

とき 4月2日(土)・3日(日)

正午～午後0時30分

ところ お祭り広場

問合先 商工農政課商工観光係

(☎38 5812)まで。



老人憩の家桜まつり交流会

世代間の交流をはかるため、老人憩の家(東町)を市民の皆さんに開放します。なお、当日は、歌謡ショーが行われます。皆さんお気軽にお立ち寄りください。

とき 4月3日(日) 午前10時～午後4時
(歌謡ショーは午前11時～午後1時30分)

ところ 老人憩の家

問合先 老人憩の家(☎37 3834)まで。

献血は身近なボランティア

献血にご協力ください

ほんのちょっとした時間と勇気を献血に使ってみませんか。

あなたの血液で、一人でも多くの大切な命が救えます。皆さんの協力をお願いします。

とき・ところ 4月2日(土) 八劔憩いの広場 西側

受付時間 午前10時～正午、午後1時～4時

後援 岩倉ライオンズクラブ

問合先 岩倉市献血推進協議会(社会福祉協議会内☎37-3135)まで。

岩倉桜まつり協賛

いわくら塾が「案内所の開設」「観光ボランティアガイド」を行います!

いわくら塾は、積極的に岩倉市のPRを図るために、岩倉桜まつりに協賛して開催中に観光案内所を開設し、観光ボランティアガイドによる案内を行います。

案内所の開設

とき 3月30日(水)～4月7日(木) 午前10時～午後3時

案内所 樋口結納店前(下本町下市場20)

開花の状況により期間を変更することがあります。

観光ボランティアガイド

とき 案内所開設中の午前11時からと午後2時から2回。ただし、2日(土)・3日(日)は、混雑が予想されるためガイドを行いません。

内容 観光ボランティアガイドによる名所案内(定員は、各回とも20人)
ガイドコース 山内一豊誕生地 岩倉城跡 五条川と桜のんびり洗い くすのきの家(1時間程度)

参加費 無料

申込方法 案内所で、直接受け付けします。

主催 いわくら塾

問合先 中村(☎66-8648)、福富(☎37-2532)まで。

岩倉桜まつり会場案内図

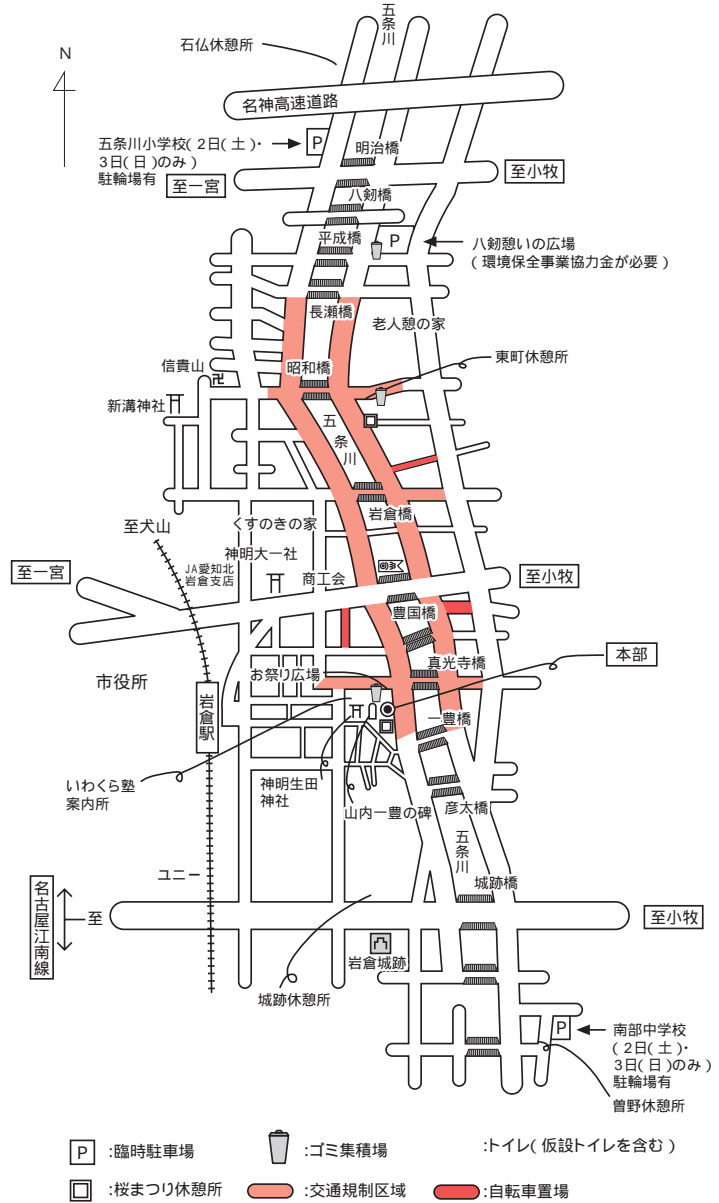

主要行事の集中する2日(土)・3日(日)は、堤防周辺道路を午前9時30分～午後4時30分まで交通規制します。お出かけは、できる限り徒歩でお願いします。

桟敷の設置をご遠慮ください

岩倉市では、昨年からの河川管理者の愛知県や警備をお願いしている警察から、河川管理や安全性の面での指導、周辺住民への迷惑や五条川の景観を害するなどの理由により、五条川堤防への桟敷を設置していません。また、市民の皆さんが設置していた桟敷についても同様にご協力いただきました。

今年も昨年に引き続き、桟敷の設置をご遠慮くださいますようお願いいたします。

問合先 商工農政課商工観光係(☎38 5812)まで。

市政の窓



一市町村二国フレンドシップ事業 キューバ・ナショナルデー へ参加しませんか？

岩倉市の「一市町村二国フレンドシップ相手国」であるキューバ共和国が、7月26日(火)に博覧会会場のEXPOホールでナショナルデー(キューバの日)の記念式典を実施します。

そこで、キューバのナショナルデーを盛り上げるため、市民の参加者を募集します。

とき 7月26日(火)午前8時～午後6時

(予定)

集合時間 午前8時

集合場所 総合体育文化センター駐車場

(貸切バスで送迎)

内容 キューバ・ナショナルデーの式典へ参加やキューバパピリオンの視察等。ただし、会場への入退場は団体行動となります。

定員 300人(定員を超えた場合は、

抽選となります)

参加費用 無料(昼食付)

応募期間 3月15日(火)～4月22日(金)

応募方法 往復はがき(1枚で4人まで記入できます)に 郵便番号 住所 氏名

(フリガナ) 生年月日 性別 電話番号

Tシャツのサイズ

ズ(成人SS) 3

L、子ども120

～150(送料)を

ご記入のうえ、商

工農政課(〒48

2 8686住所

不要)まで郵送で

お申し込みくださ

い。入場には、事

前に許可証がある

ため、必ず全員の

までの記入

が必要です。また

返信はがきには、

代表者の住所・氏

名をご記入くださ

い。

成人

サイズ	SS	S	M	L	2L	3L
身長(cm)	157~163	162~168	167~173	172~178	177~183	182~188
胸囲(cm)	81~87	85~91	89~95	93~99	97~103	101~107

子ども

サイズ	120	130	140	150
身長(cm)	115~125	125~135	135~145	145~155

図書館春休み子ども劇場

図書館では、春休みに腹話術・人形劇を楽しんでもらうため「子ども劇場」を開催します。入場は無料です。お友達と一緒に見に来てください。

とき 3月26日(土)午後2時～3時

ところ 図書館2階視聴覚室

出演 人形劇団もぐら

内容 人形劇、腹話術

問合せ 図書館(☎37 6804)まで。

5812)まで。

問合せ 商工農政課商工観光係(☎38

その他 参加者には、後日事前説明会に出席していただき、当日の詳細内容をご連絡させていただきます。

ます。

中学生以下の子どもは、保護者同伴と

の人(7月26日現在)

応募資格 市内にお住まいで満5歳以上

布します。

Tシャツは、当日博覧会会場へ団体入退

場する時の識別に必要なため、参加者に配

地区サロンコンサート ～弦楽四重奏の調べ～

皆さんに気軽に生の音楽を楽しんでいただくため、コンサートを開催します。

入場は無料です。皆さんお誘い合わせの

うえ、お気軽にお越しください。

とき 3月25日(金)午後7時～8時30分

内容 弦楽四重奏

主な曲 W・A・モーツァルト/弦楽四

重奏曲第14番ト長調K・387、F・シユ

ーベルト/弦楽四重奏曲第9番ト短調D・

173 ほか

出演 セントラル愛知交響楽団(バイオ

リン: 鬼塚博道、廣瀬加奈子、ピオラ: 浅

井弦人、チェロ: 大屋響)

ところ 石仏会館(石仏町中屋敷597

1)

問合せ 生涯学習課文化振興係(☎38

5819)まで。

市民スペース ミニステージ情報

市役所1階には、情報サロンやミニステージ、児童コーナー、2階には市民ギャラリーやレストランなど、市民の皆さんに利用していただけるスペースがあります。皆さん、ぜひご利用ください。

利用時間 午前8時30分～午後9時（第2日曜日、祝日、年末および年始は休みです）ただし、レストランの営業時間は、振替休日を除く月～土曜日の午前9時から午後6時までです。

【オペラ パスティエンとパスティエンヌ / モーツァルト作曲】

とき 3月26日(土)午後1時～2時
指揮...澤脇達晴、ピアノ...吉田裕受子
出演...名古屋芸術大学音楽学部オペラ研究室
 (パスティエン) 日比野麗、倉知啓太
 (パスティエンヌ) 桑原未英子、柳瀬操果、内藤友理
 (コラス) 山口真
問合せ 生涯学習課文化振興係 (☎38 5819) まで。

「二胡」は中国で伝統的な楽器の一つで、1千300年以上の歴史を持つ、中国を代表する弦楽器です。今回は、楽器のお話も交えながら「四胡」・「馬頭琴」と共に贈ります。入場無料ですので、ぜひお気軽にお越しください。

第26回民族音楽レクチャーコンサート 張照翔 二胡コンサート

とき 3月21日(月)午後2時30分開場、午後3時開演
ところ 総合体育文化センター多目的ホール
出演者 張照翔(二胡、四胡、馬頭琴)、吉田裕受子(キーボード)、神谷朋和(パーカッション)
主な曲 愛の挨拶、川の流れのよつに、月の砂漠 ほか
入場 無料
定員 400人(ただし、定員を超えた場合、入場をお断りすることがあります)
問合せ 生涯学習課文化振興係 (☎38 5819) まで。

平成17年4月～9月の開催日

ところ	とき	時間	内容
南部保育園	毎週木曜日 ただし、4/7、6/23、7/7、8/11、9/22・29はお休みです。	午前10時～11時30分 来所時間は自由です。	10時 ・自由遊び ・交流 11時 ・かたづけ ・あつまり 手あそび 親子あそび 体操など
北部保育園	毎月第2水曜日 ただし、4/13、8/10はお休みです。		
中部保育園	毎月第3水曜日 ただし、9/21はお休みです。		
東部保育園	毎月第4水曜日 ただし、6/22、9/28はお休みです。 6/29は開催します。		

地域の子育て中のお母さんの育児交流とお子さんの仲間づくりの場として育児広場「にこにこフロアー」を開催しています。ぜひ、ご参加ください。

育児広場 「にこにこフロアー」 地域子育て支援センター

南部にこにこフロアー地域割

第1・第3木曜日	
岩倉北小学校区 栄町、中本町、本町、西市町、新柳町、泉町、中野町、宮前町、東町、鈴井町	
岩倉南小学校区 中央町、北島町、野寄町、川井町、大地町、大地新町、昭和町、南新町、下本町、旭町、稲荷町	
五条川小学校区 石仏町、神野町、八剣町、井上町	
第2・第4木曜日	
岩倉東小学校区 中本町、東町、下本町、東新町、八剣町	
曾野小学校区 大市場町、下本町、大山寺町、大山寺元町、大山寺本町、稲荷町、昭和町、曾野町、五条町、本町	

対象 就学前のお子さんとお母さん
 (または、ご家族の人)
参加方法 特に申し込みは必要ありませんので、開催しているお近くの保育園へお出かけください。
問合せ先 地域子育て支援センター(南部保育園内) ☎38 3911 まで。

4月から粗大ごみの出し方が変わります

粗大ごみを出すときは

不要になった机、いす、たんす、げた箱、ストーブなどをごみに出されるとき、縦、横または、高さのいずれか

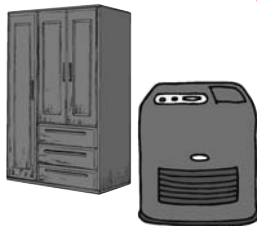

れか1辺が60センチ以上になる物が、「粗大ごみ」です。まず、電話での受付で収集日を予約し、1個につき1千円の処理手数料を支払う（納付券シールを購入）有料戸別収集の取り扱いになります。

「大きさに関係なく粗大ごみになるもの」がなくなります

現在、オーブンレンジ、ガスストーブ、石油ストーブ、電子レンジ、ファンヒーターおよび物干し台は、大きさに関係なく「粗大ごみ」として有料戸別収集になっていますが、4月からはこれらの内、縦、横または、高さのいずれか1辺が60センチ以上の物を除き、月に1回の分別収集の際に所定の場所に出していただけるようになります。

粗大ごみ受付 清掃事務所（☎668153（ハイごみ））まで。

「古紙と古着の日」にご協力ください

古紙や古着を資源に

岩倉市では、昨年5月から「古紙と古着の日」にご協力をいただいておりますが、今年度は昨年度の回収量を480トン程度上回る2千880トン（市民1人当たり約60キロ）もの古紙・古着類を資源にすることができると見込みです。

古紙・古着類は廃品回収にも、分別収集にも、「古紙と古着の日」にも資源として出していただけです。まだまだ資源化量が少ない紙の箱や袋、封筒、パンフレットなど「雑がみ」を、紙の手提げ袋にまとめるなどして、ぜひ、資源として出してくださいませますようご協力ください。

桜まつり期間中はお祭り広場以外へ

今回の広報と同時配布しているパンフレット「ごみと資源の分別と出し方」の2ページをご覧ください。4月1日（金）・5日（火）は、お祭り広場（下本町）が桜まつり会場となるため使えません。そのため、他の場所に古紙と古着を出していただきますようご協力をお願いします。

問合せ先 環境保全課生活環境係（清掃事務所内）☎665912）まで。

よくある介護保険についてのQ&A

- 【Q】**市内には、どんな介護保険のサービス事業者がありますか？
【A】市内には、介護老人福祉施設・介護老人保健施設・介護療養型医療施設の施設サービス事業者が各1事業者（ショートステイ含む）、認知症対応型共同生活介護（グループホーム）が3事業者あります。また、居宅サービス事業者は表のとおりです。

サービス名	事業者数
居宅介護支援	9
訪問介護(ホームヘルプ)	7
訪問看護	8
訪問リハビリテーション	4
通所介護(デイサービス)	2
通所リハビリテーション(デイケア)	4
居宅療養管理指導	32

「介護保健サービス事業者マップ」を作成しました

市民の皆さんから、「市内のどこにどんな事業者があるのか」という問い合わせが多いことから、岩倉市では、「介護保険サービス事業者マップ」を作成しました。生きがい課と市内の在宅介護支援センターで無料でお配りしますので、ぜひご活用ください。



問合せ先 生きがい課介護保険係（☎385811）まで。

指名競争入札結果

(2月10日)

工事名等	工事場所等	契約業者名	契約金額(円)	期間
防護柵設置工事	八劔町外地内	(有)八信建設	3,780,000	2/15~3/28

「痴呆」が「認知症」という用語に替わります！

国は、痴呆に対する誤解や偏見の解消を図る一環として、「痴呆」に替わる用語に関する検討会」を設け検討を行ってきましたが、痴呆は侮蔑的な表現である上に、「痴呆」の実態を正確に表現していないということなどから、新たな用語としては、「認知

症」が最も適当であるなどを内容とした報告書をとりとめました。

今後は趣旨を十分にご理解のうえ、一般的な用語として「認知症」を使用させていただきますようお願いいたします。

なお、3月末までは「認知症（痴呆）」として使用場合があります。また、医学上の用語としてはアルツハイマー型痴呆、血管性痴呆等、引き続き、「痴呆」が使用される予定です。

認知症は、早期発見、早期受診、早期治療で進行を抑えることができるといわれています。また、受診が遅れることにより家

族などの介護者が苦勞したり、高齢者の虐待につながるケースもあるといわれています。これを機会にもう一度認知症について考えてみましょう。

用語例

痴呆 認知症

痴呆性高齢者 認知症高齢者

痴呆の状態にある高齢者 認知症の高齢者

者

痴呆性高齢者グループホーム 認知症高齢者グループホーム

問合せ先

生きがい課介護保険係（☎385811）まで。

「健康づくりシンボルマーク」決定！

岩倉市では、健康づくりを普及していくためのシンボルマークを募集しました。全部で46点の応募があり、かわいらしい作品からアイデアのある作品までさまざまでした。その中から、岩倉市健康づくり推進協議会の審査により、最優秀賞1点と優秀賞2点が決定しました。今後は岩倉市の健康づくりのシンボルマークとして、パンフレットや母子健康手帳などに活用します。

なお、市役所2階の市民ギャラリーで3月14日(月)~27日(日)まで、応募作品を展示しています。ぜひ、それぞれの力作を見に来てください。



最優秀作品...^{もりたか}杜多利香さん(神戸市)
《デザインの意図》

岩倉市の市の花「つつじ」をモチーフに、健康的に暮らす人々の姿をデザインしました。



優秀作品
^{うちだ}内田茜さん
(八剣町)



優秀作品
^{ひろかわ}廣川幸次さん
(八剣町)

問合せ 保健センター(☎37 3511)まで。

BCG接種をお忘れなく

結核予防法が一部改正され、平成17年4月からツベルクリン反応検査が廃止となり直接BCG接種となります。また、それに伴い接種年齢が現在の「3か月から4歳未満までに接種する」から「生後3か月から生後6か月未満までに接種する」に変更になります。

そのため、平成17年4月1日以降は生後6か月を過ぎると保健センターでBCG接種を受けることができなくなりますので、現在、4歳未満でBCG接種がまだ済んでいない人は、3月31日までにお済ませください。3月の日程は次のとおりです。

ツベルクリン 3月28日(月) **BCG** 3月30日(水)

対象年齢 3か月から4歳未満

受付時間 午後1時~2時30分

実施場所 保健センター

問合せ先 保健センター(☎37 3511)まで。

ミニミニコンサート

みどりの家

みどりの家では、毎月1回ミニミニコンサートを開いています。

4月は、名古屋芸術大学の卒業生が集まった若手音楽家による、金管アンサンブルです。トランペットやその仲間の楽器の曲で、金管楽器のお話も交えての楽しいコンサートです。

どなたでも自由に聴けますので、お誘い合わせのうえ、ぜひご来場ください。入場は無料です。

とき 4月3日(日)午後2時~

ところ みどりの家ふれあい交流ホール

出演者 天神山金管アンサンブル

演奏曲 ヘーゼル/もう三匹の猫、ブー

ランク/ホルンとトランペットとトロンボ

ーンのためのソナタ、ホロビッツ/ミニユー

ジックホール組曲 ほか

問合せ先 地域交流センターみどりの家

(☎66 6700)まで。



暮らしのガイド

問合先・岩倉市役所 0587-66-1111 (代表)
 ふれ愛コールいわくら 0587-38-1717
 市民の声FAX 0587-38-2471
 E-mail koho.prsec@city.iwakura.aichi.jp



就学援助制度

岩倉市では、学用品費・学校給食費・修学旅行費等を援助する就学援助制度を設けています。
対象 要保護世帯以外の世帯の児童・生徒の保護者で就学援助基準に該当し、かつ、経済的にお困りの人
就学援助基準
 生活保護が停止または、廃止された人
 市民税が非課税または、減免された人
 個人事業税または、固定資産税が減免された人
 国民年金保険料の掛金が免除または、国民健康保険税が減免もしくは徴収猶予された人
 児童扶養手当が支給された人（児童手当は該当しません）
 世帯更正貸付を受けた人
 失業対策事業適格者手帳を持っている日雇労働者または、職業安定所登録日雇労働者
 から 以外の人で、特別な事情で経済的にお困りの人

	こ ん な と き	必 要 な も の
取得する場合	会社等（社会保険）をやめたとき	健康保険資格喪失証明書 印鑑
	転入したとき	印鑑
	生活保護を受けなくなったとき	保護廃止決定通知書 印鑑
	出生したとき	国保の被保険者証 母子健康手帳 印鑑
喪失する場合	会社等（社会保険）に入ったとき	国保の被保険者証 会社等（社会保険）の被保険者証
	転出するとき	国保の被保険者証
	生活保護を受け始めたとき	国保の被保険者証 保護決定通知書
	死亡したとき	国保の被保険者証 印鑑
その他	退職者医療制度に該当したとき	国保の被保険者証 年金証書（加入月数の確認できるもの） 印鑑
	退職者医療制度に該当しなくなったとき	
	市内で住所が変わったとき（転居）	
	被保険者の氏名が変わったとき	国保の被保険者証 印鑑
	世帯主が変わったとき	
	世帯の合併、分離をしたとき	
	被保険者証をなくしたとき	印鑑 身分証明書（免許証等）
	修学のため遠隔地へ行くとき	国保の被保険者証 在学証明書 印鑑
長期出張等で別の被保険者証がいるとき	国保の被保険者証 印鑑	

問合先 学校教育課庶務係 (0538 5818)
 異動の届け出は14日以内に国民健康保険の異動の届け出をお忘れなく
 会社等を退職し、職場の健康保険、共済組合等の健康保険被保険者の資格がなくなったり、

被扶養者の認定を取り消されたときは国民健康保険に加入しなければなりません。
 また、会社等に就職し、健康保険の被保険者証を受けとったときは、国民健康保険をやめる手続きが必要です。
 このような異動があった場合は、異動の日から14日以内に、市民窓口課保険医療係で手続きをしてください。
 資格取得の届け出が遅れると

固定資産（土地・家屋）の価格等の縦覧

医療給付を受けていなくても国民健康保険税は、社会保険等の資格がなくなったり、転入したときまでさかのぼり課税されます。税金は納めても給付は受けられないということにならないために、早めに届けましょう。
問合先 市民窓口課保険医療係 (0538 5807)

固定資産の納税義務者（納税義務者のうち免税点未満で課税されない人を除く）等の人は、市内に所有する自己の固定資産の価格を他の固定資産の価格と比較することができる縦覧帳簿の縦覧を行います。

縦覧できる内容

土地価格等縦覧帳簿：所在・地番・地目・地積・価格
 家屋価格等縦覧帳簿：所在・家屋番号・種類・構造・床面積・価格
 土地（または家屋）のみを所有している人は、土地（または家屋）しか縦覧できません。
縦覧期間 4月1日（金）～5月2日（月）午前8時30分～午後5時（土・日曜日、祝日を除く）
縦覧場所 市役所税務課
縦覧できる人 市内に所在する土地または、家屋を所有して

3月31日(木)は国民健康保険税第12期の納期限です
 お忘れなく納税してください。口座振替を利用されている人は、預金残高を3月30日(水)までにご確認ください。なお、納期限後20日以内に納付がない時は、督促状を発送しますので督促手数料50円が加算されます。
問合先 市民窓口課保険医療係 (0538-5807)

いる納税義務者と同居の親族
納税管理人、納税者の委任を受
けた代理人

持参するもの 本人であるこ
とが証明できるもの(平成17年
度の納税通知書 4月1日発
送 または、運転免許証等)

また、代理人が縦覧される場
合は、納税義務者と代理人の押
印がある委任状が必要です(法
人の場合は、委任状に代表者印
を押印してください)。

問合先 税務課課税第2係
(☎38 5806)



**春休みNゲージ鉄道
模型運転会**

図書館では、岩倉鉄道模型愛
好会の協力により、鉄道模型の
運転会を開催します。

ぜひ、お出かけください。
とき 3月20日(日)~27日(日)午
前10時~午後5時(最終日は午
後3時まで)

図書館は月曜日お休みです。
ところ 図書館2階展示ホー
ル

問合先 図書館(☎37 6
804)

史跡公園月釜



岩倉市文化協会では、日本の
伝統文化に気軽に親しんでいた
だくため、お茶会を開催します。
皆さん、お誘い合わせのうえ、
お越しください。

とき 3月20日(日)午前10時~
正午(雨天決行)
ところ 史跡公園鳥居建民家
(大地町野合51☎38 610
1)

呈茶券 1席300円(お抹茶
とお菓子)
席主 岩倉市茶華道連盟小笠
原社中

問合先 岩倉市文化協会事務
局(生涯学習課内☎38 58
19)

**講座
教室**



4月のトレーニング指導

総合体育文化センターのトレ
ーニング室では、専門のインス
トラクターによる効果的なトレ
ーニング方法や総合的な体力向
上のための運動、腰痛や肩こり
に関する運動などのトレーニング
指導を行います。

また、都合により講習日を変
更したり中止したりする場合は
あります。

とき 4月9日(土)・10日(日)・
16日(土)・17日(日)午後1時~5時
対象 トレーニング室利用登
録証をお持ちの人
申込・問合先 スポーツ課
(総合体育文化センター内☎6
6 2222)

**5月のトレーニング
講習会**

総合体育文化センターのトレ
ーニング室を利用するためには、

講習会の受講が必要です。

なお、講習会では一般の人も
トレーニング室を利用されてい
ますのでご了承ください。

また、都合利用申込者数等)
により講習日を変更したり中止
したりする場合があります。

講習内容 オリエンテーシ
ョン 器具の説明 実技
対象 16歳以上
定員 1回の講習につき15人
費用 200円
申込方法 4月1日(金)から、
総合体育文化センタースポーツ
課へ申し込んでください。

申し込み
みは、1
人につき
1名とし、
電話での
申し込み
はできま
せん。

月・日	5月					
	6日	7日	8日	14日	15日	19日
曜日	金	土	日	土	日	木
10:30~12:00		○	○	○	○	
19:30~21:00	○					○

内容☎6 2222)

**身体障害者スポー
ツ教室**

愛知勤労身体障害者体育館で
は、体の不自由な人を対象にス

ポーツ教室を開きます。

この教室は、スポーツを楽し
みながら基礎体力づくりを進め
身体機能の回復と向上をめざす
とともに心のふれあいを図るこ
とを目的としています。

ぜひ、ご参加ください。

とき
卓球コース：5月14日(土)から
6月25日(土)までの毎週土曜日午
後7時~9時(計7回)
車いすテニスコース：5月15
日(日)・29日(日)、6月5日(日)・19
日(日)、7月3日(日)・17日(日)・31
日(日)の午前10時~正午(計7回)

ところ 愛知勤労身体障害者
体育館(中島郡祖父江町大字祖
父江字寺西14 5)

内容 障害

の程度に応じ
て、スポーツ
あるいはレク
リエーション
を行います。



対象者 身体障害者

定員
卓球コース：20人
車いすテニスコース：12人
先着順。ただし、申し込みが
多数の場合は初めての人を優先
します。

受講料 無料

申込期間 4月1日(金)~30日

(土)
申込・問合先 愛知勤労身体
障害者体育館(☎97 663
0)

3月31日(木)は介護保険料第12期の納期限です

お忘れなく納付してください。口座振替を利用されている人は、預金残高を
3月30日(水)までにご確認ください。

問合先 生きがい課介護保険係(☎38-5811)

募集



市役所嘱託徴収員

市税・国民健康保険税の収納業務に従事していただく嘱託徴収員を募集します。

募集職種

- ・市税
- ・国民健康保険税

応募資格 市内にお住まいで40歳以上64歳以下の健康な人

採用人数 各職種1人

採用予定日 4月1日(金)

応募期間 3月15日(火)～25日(金)午前8時30分～午後5時(土・日曜日は除く)

提出書類 履歴書(市販のもの)

報酬等 月額11万7千400円と徴収額に応じて加算金が付きます(通勤手当・社会保障制度有)。

試験日時 3月29日(火)午後1時30分

試験場所 市役所7階第3委員会議室

試験内容 作文と面接

申込先 市民窓口課保険医療

係

問合先

・市税：税務課収納係(☎3815806)

・国民健康保険税：市民窓口課保険医療係(☎3815807)



サラリーマン金融の相談料を補助

気軽にお金を借りられることから、サラリーマン金融(サラ金)の利用に関するトラブルが起きています。

また、これが原因で、家庭の破壊や犯罪にまでなってしまうような悲しいケースが目立ち、社会問題にもなっています。

こうした悲劇を未然に防ぐには、トラブルが起こる前に、できる限り早く法律の専門家に相談することが大切です。

そこで、岩倉市では、名古屋弁護士会が開設している「サラ金クレジット被害相談」と「消費者被害相談」に相談された場合に、その相談料の5千250円を補助しています。補助を受

けるには、事前に市民相談室に相談していただく必要があります。詳しくは、市民相談室にお問い合わせください。

問合先 市民相談室(☎385822)

児童相談

家庭児童

相談室では、18歳未満の児童の不登校、いじめ、乱暴、育児のほか、施設に入所させたいなど、子どもをとりまく問題の相談に応じています。

皆さん、お気軽にご相談ください。

とき 月～金曜日(祝日を除く)午前10時～午後4時

ところ 家庭児童相談室(福祉事務所内)

問合先 児童課児童係(☎385810)

平成17年度

江南保健所相談

江南保健所では平成17年度の相談等を次のとおり行います。

平成17年度江南保健所相談等の日程

種別	曜日	受付時間
事業所等定期健診(予約制)	毎月第1・第3水曜日	9:00～11:00
精神保健福祉相談(予約制)	毎月第1・第2・第4金曜日	13:30～14:30
栄養相談(予約制)	毎月第2水曜日	9:00～11:00
歯科相談(予約制)	毎月第1水曜日	
検便(細菌・虫卵)	毎週火曜日	9:00～11:30
水質検査(予約制)	毎週水曜日	13:00～16:00

検便(細菌・虫卵)および水質検査については、祝日のある週および年末年始には検査日が変更になる場合がありますので、あらかじめ江南保健所検査担当までお問い合わせください。

愛知万博の警備等に ご協力を



愛知万博は、世界120か国以上の国および国際機関が参加して開催されます。愛知県警では、愛知万博を「安全」「安心」に楽しんでいただくために、開催期間中必要な警戒警備を実施します。皆さんのご理解とご協力をお願いします。

雑踏事故防止にご協力を

混雑している場所で列をみだしたり、後ろから人を押ししたりすると転倒事故等が発生し大変危険です。ゆずりあいの気持ちで楽しく安全な万博に、ご協力をお願いします。

混雑緩和にご協力を

特に土・日曜日、祝日には万博会場へ向かう人たちが途中駅の藤が丘駅や万博八草駅が大変混雑することが予想されます。平日または、午後から来場されると混雑もなく快適です。休日

お気軽にご相談ください

市民相談

市民相談室(☎38-5822)

市民相談室は、市役所1階です。個室の相談室となっていますので、お気軽にご相談ください。

なお、各相談は、正午から午後1時までお昼の休憩をいただきます。

一般相談

とき 月～金曜日(祝日、振替休日を除く)

午前9時～午後4時

総合福祉相談

3月18日(金)

身体障害者相談

午後1時～4時

戦傷病者・戦没者遺族相談

午後1時～4時

外国人のための相談(岩倉市国際交流協会)

「こんにちはコーナー」

3月20日(日)午後1時～3時

4月3日(日)午後1時～3時

法律相談(予約制...定員各6人)

3月23日(水)午後1時～4時

4月12日(火)午後1時～4時

4月27日(水)午後1時～4時

毎月1日(土・日曜日、祝日、振替休日は順延)午前9時から、市民相談室で当月分の予約を受け付けます(先着順、電話可)。

年金相談

3月28日(月)午前10時～午後3時

母子・寡婦就業相談

4月1日(金)午前10時～午後3時30分

女性相談

4月4日(月)午後1時～3時30分

人権相談

4月8日(金)午後1時～4時

行政相談

4月8日(金)午後1時～4時

登記相談

4月13日(水)午後1時～4時

知的障害者相談

4月14日(木)午後1時～4時

心の相談電話

みななやむな

☎37-7867

いじめの問題、親子・近隣関係などの心の悩みは、一人でよくよくよしても、何の解決にもなりません。経験豊かなボランティアが電話で相談をお受けします。お気軽におかけください。

とき 毎週月曜日 午前10時～午後4時(祝日、振替休日を除く)



1611内線2173
部広報課(☎052951)
問合先 愛知県警察本部総務

に来場される方は混雑情報に注意し、他の交通機関の利用も考え、混雑緩和にご協力をお願いします。
テロ未然防止のための警察活動にご協力を
万博は世界的に注目される国際イベントで、国際テロ組織から狙われる心配もあります。皆さんに「安全」「安心」に万博を楽しんでいただけるよう、会場入り口では入場者のチェック、手荷物の検査を行う等警戒警備を行います。ご不便をおかけしますが、皆さんに安心して万博を楽しんでいただくための警察活動として、ご理解とご協力を願います。

スマトラ島沖地震災害救援金のお礼

昨年発生したスマトラ島沖地震災害救援金として、公共施設に設置した募金箱等に、多くの皆さんから義援金をお寄せいただきました。義援金につきましてご協力いただきました皆さんに、心からお礼を申し上げます。

なお、皆さんからお預かりした義援金は、次のとおり日本赤十字社へ送らせていただきました。

救援金額 197,612円

問合先 福祉課(☎385809)

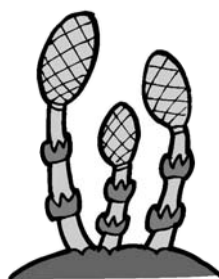

寄付のお礼
次のとおり寄付をいただきました。ありがとうございます。
市役所へ
株式会社カネスエ様
株式会社カネスエ様
員一同様
3万円
3万円

ラジオ番組

「宮崎美子のみんながほっと介護保険スペシャル」が放送されます!

社団法人国民健康保険中央会は、厚生労働省の協力により、介護保険制度改正に伴う広報の一環として、次のとおりラジオ番組を放送します。

このラジオ番組は、女優の宮崎美子さんがパーソナリティを務め、厚生労働省老健局の藤木則夫介護保険課長がゲストとなって、今回の制度改正等についてご理解いただけるよう、分かりやすく解説するとともに、介護をめぐる新たな動きなどを紹介する予定です。放送は早朝となりますが、ぜひ、お聴きください。

とき 3月20日(日)午前5時30分～6時

放送局 中部日本放送(CBC)

番組タイトル 「宮崎美子のみんながほっと介護保険スペシャル」

提供 社団法人国民健康保険中央会

協力 厚生労働省

問合先 生きがい課介護保険係(☎385811)





問合せ 岩倉市保健センター
旭町1-20 ☎37-3511

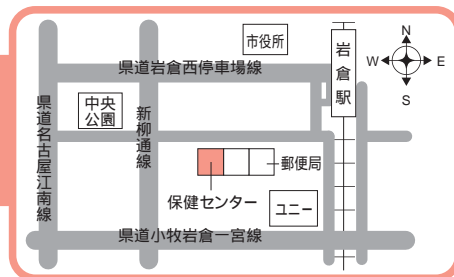

成人



保健センターを利用される時は、健康手帳をお持ちください。健康手帳の交付は随時行っています。

はつらつ元気くらぶ	とき	対象者	備考
	4月1日(金)13:30~15:00 南部老人憩の家	おおむね65歳以上で 介護保険を利用して いない人	内容/健康チェック・体操・レクリエーションなど 持ち物/健康手帳
	4月8日(金)13:30~15:00 岩倉病院回復期リハビリテーションセンター		
	4月15日(金)13:30~15:00 老人憩の家		
	4月22日(金)13:30~15:00 保健センター		
	4月26日(火)10:00~11:30 第五児童館		

健康相談

	毎週木曜日(祝日を除く)9:00~11:00 保健センター	成人	内容/血圧測定・健康相談等(保健センターと総合体育文化センターでは体脂肪測定と尿検査もできます) 持ち物/健康手帳
	4月1日(金)13:30~15:00 南部老人憩の家		
	4月15日(金)9:30~11:30 ふれあいセンター		
	4月18日(月)13:30~15:00 老人憩の家		健診結果の相談や生活習慣病予防の相談にもご利用ください。心の健康相談も行っています。

歯の健康相談

	毎週木曜日(祝日は除く) 9:00~11:00	成人	内容/歯科相談・ブラッシング指導・歯こ染め出し・歯みがき圧測定 持ち物/普段使っている歯ブラシ
--	----------------------------	----	--

防犯ベルの貸し出しは土・日曜日、祝日を除く毎日行っています。詳しくは保健センターへお問い合わせください。
乳幼児や健康に関する電話相談(☎66-7300)を土・日曜日、祝日を除く毎日行っています。

予防接種



朝の体温を測り、母子健康手帳をお忘れなくご持参ください(母子健康手帳がないと受付できません)。予防接種は、はしか、水ぼうそうなどの病気が治ってから、1か月は接種できません。三種混合、二種混合等の印の予防接種は接種後6日以内に、BCG等の印の予防接種は接種後27日以内に他の予防接種をつけることはできません(接種間隔など詳しくは、予防接種実施計画表をご覧ください)。

4月から受付時間が変更になります。

	とき	対象者	備考
急性灰白髄炎(ポリオ)	4月1日(金)、6日(水)、8日(金)、11日(月)、13日(水)、14日(木) 受付/13:00~14:00	3か月~7歳6か月未満	6週間以上の間隔をあけて2回飲む
BCG	4月7日(木) 20日(水) 受付/13:00~14:00	3か月~6か月未満	平成17年4月1日からツベルクリン反応検査が廃止となり、直接BCG接種となります
三種混合 百日せき・ジフテリア・破傷風	4月18日(月) 22日(金) 受付/13:00~14:00	6か月から7歳6か月未満	初回接種/3~8週間の間隔で3回接種 追加接種/初回接種の3回目完了後 1年~1年6か月の間に1回接種
二種混合 ジフテリア・破傷風	4月22日(金) 受付/13:00~13:25	6か月から7歳6か月未満	初回接種/4~6週間の間隔で2回接種 追加接種/初回接種の2回目完了後 1年~1年6か月の間に1回接種
風しん	4月27日(水) 受付/13:00~14:00	1歳から7歳6か月未満	1回接種

麻しん(はしか)

申し込みが必要です
麻しん予防接種の申し込みを受け付けています。ご希望の人は母子健康手帳をご持参のうえ、お早めにお申し込みください。

とき 5月13日(金)、6月3日(金)、7月7日(木)、8月3日(水)、10月28日(金)、11月10日(木)、平成18年1月11日(水)、2月8日(水)3月9日(木)

対象 接種日に年齢が1歳から7歳6か月未満の人。ただし、次の人は対象から除きます。

すでに麻しんにかかった人
すでに麻しん、または、MMR(麻しん、風しん、おたふくかぜ混合ワクチン)の予防接種を受けた人

麻しんの予防で、ガンマグロブリンの接種を3か月以内に受けた人
予防接種に含まれる成分で、アナフィラキシーを起こしたことがある人

他の予防接種を受けて一定期間(三種混合等は6日間、BCG等は27日間)が過ぎていない人

ひきつけを起こしてから1年たっていない人については、集団接種が困難なため保健センターに相談してください。

申込 4月18日(月)午前8時30分から保健センターで受け付けます(電話不可)。

平成16年度に申し込まれて接種できなかった人は、電話で麻しん手帳の番号と接種希望日をお知らせください。

その他 定員は80人で、費用は無料です。母子健康手帳を持参してください。



4月の保健センター案内

子どもとお母さん



保健センターを利用されるときは、母子健康手帳をお持ちください。

お母さんになるために

	と き	対 象 者	備 考
母子健康手帳交付	毎週木曜日(祝日は除く) 10:00~ 受付/9:45~11:00 (初産の人は10時までに受付)	妊婦	内容/ビデオ「妊娠中の過ごし方」 保健指導 持ち物/妊娠届出書 当日、ご都合の悪い人はご連絡ください。 初産の人は10:00~11:00までお話を聞いていただきます。
母親教室	第1回/4月4日(月) 第2回/4月18日(月) 13:30~15:30 受付/13:15~13:30	妊婦(夫の参加も可)	内容/第1回...講義「妊娠中の栄養(試食)・歯の手入れ・過ごし方」妊婦同士の交流会 第2回...ビデオ・実習「妊婦体操・呼吸法」産後ママとの交流会

赤ちゃんのために

	と き	対 象 者	備 考
乳幼児健康相談	4月4日(月) 9:00~ 受付/9:00~11:00	乳幼児	内容/身体計測・栄養相談・育児相談・母乳相談(母乳相談は予約が必要です)定期測定にもご利用ください。
4か月児健康診査	4月19日(火) 13:00~ 受付/13:00~14:00	平成16年12月生まれ	内容/診察・発達チェック・身体計測・栄養指導・育児相談等
4~6か月児の離乳食教室	4月5日(火) 10:00~11:00 受付/9:45~10:00	4~6か月児の保護者等	内容/離乳食のすすめ方と試食
8か月児育児教室	4月19日(火) 9:45~ 受付/9:30~9:50	平成16年8月生まれ	内容/身体測定・育児のお話・赤ちゃん体操・歯のお話・育児相談・栄養相談・絵本の読み聞かせ
かみかみ歯ピカ教室	4月12日(火) 10:00~11:30 受付/9:45~10:00 申込/3月22日(火)8:30~ 保健センター(電話可)	1歳~1歳6か月児 定員15組	内容/幼児食と歯の話・染め出し・ブラッシング指導 持ち物/子どもの歯ブラシ・コップ・エプロン
1歳6か月児健康診査	4月5日(火) 13:00~ 受付/13:00~14:00	平成15年9月生まれ	内容/診察・歯科健診・発達チェック・身体計測・遊び指導・栄養相談・育児相談等 歯をみがいてきてください。
2歳児歯科健康診査	4月25日(月) 13:00~ 受付/13:00~13:40	平成15年4月生まれ	内容/歯科健診・染め出し・ブラッシング指導・フッ素塗布・食生活指導 持ち物/子どもの歯ブラシ・コップ・エプロン
3歳児健康診査	4月12日(火) 13:00~ 受付/13:00~14:00	平成14年4月生まれ	内容/診察・歯科健診・発達チェック・身体計測・栄養相談・育児相談・視覚聴覚検査・尿検査(会場で採尿)等 持ち物/保健センターからお送りするアンケート用紙

みんなであげろエコアクション



環境学習コーディネーター 新海洋子 しん かいよう こ

祝！ 京都議定書発効～私と世界の約束です

世界との約束

2005年2月16日、『京都議定書』が発効されました。1997年12月に行われた「地球温暖化防止京都会議COP3」から約7年、昨年11月にロシアが加わることになり、やっと発効となりました。『京都議定書』は世界との約束。日本はCO2などの温室効果ガスの排出量を6%削減(90年比)することを約束しました。

「私たちが暮らす地球を守り、美しいま未来に残すこと」がこの時代に生きる私たちの使命となったのです。

京都議定書は「私」の宿題

京都議定書が発効してから、毎日のように新聞に関連記事が掲載されています。先日ラジオを聴いていたら、ある番組で行われたアンケートで「京都議定書の内容まで知っている人」20%、京都議定書という言葉は聞いたことはあるが中身は知らない人60%、京都議定書という言葉も意味も中身も知らない20%という結果がでたと話されていました。『京都議定書』という言葉は耳にするようにはなっただけれど、まだ「遠い問題」と思っている人が多いことの表れです。

また、発効の翌日の新聞を見ると、ある住宅メーカーの広告に「京都議定書は我が家の宿題でもある」というキャッチコピーが掲載されていました。その内容は、「省エネをすすめるのは国や産業界だけではない、家電製品や住まい方を工夫するこ

とでエネルギーは節約できる。京都議定書は『我が家の宿題でもある』というものでした。私たちの選択や行動が未来の社会のありようを決める、京都議定書は「私」の宿題なのです。

愛知県はどう挑むのか

愛知県は今年の1月に、「あいち地球温暖化防止戦略」を策定しました。この計画書の副題は「脱温暖化！ まったなしの行動計画」です。



多種・多様なパンフレットなど。ご覧になったことありますか？

この「まったなし」の状況の中で、「愛知県は先頭にたって行動する」と明記されています。そして、25の重点施策と9の

「あいちecoモデル」をつくり、県民、NPO、事業者、国、市町村、県が協働して、6%削減の実現を目指す書かれています。また昨年には、普及啓発を推進する拠点である愛知県地球温暖化防止活動推進センターを設立し、地域での普及や対策を推進する地球温暖化防止活動推進員(85人)の登録・研修を行うなどの事業がなされました。今後さらに本格的な活動がすすめられるようです。

あなたの脱温暖化行動は？

さて、では私にできることは何でしょうか。環境省発行の「一人一人の地球温暖化対策」には、

冷房の温度を一度高く、暖房の温度を1度低く設定すると、年間CO2削減効果約31キログラム、節約効果2千円、CO2削減割合1・5%
コンセントを抜く、主電源を切る待機電力を90%削減すると、約87キログラムのCO2削減効果、約6千円の節約、CO2削減割合1・5%
シャワーを1日1分家族全員が減らすと、年間約65キログラムのCO2削減、約4千円の節約、CO2削減割合1・1%
と書かれています。ちょっとしたことでも『我が家の宿題』が片付いていきます。数字で変化を捉えるためにも「環境家計簿」にチャレンジしてみたいかがでしょうか？

また皆さんにぜひ見ていただきたいDVD「デイアフタートゥモロー」を紹介しましょう。地球の温暖化が進むと地球がどうなるのか、人類がどうなるのかが描かれています。レンタルビデオ屋さんで借りることができます。「もっともっと地球温暖化に対する危機感をもっとほしい、そして私にできることがたくさんあることに気づいてほしい」。

新しい年度が始まるにあたり、皆さんと一緒に小さな一歩を踏み出せること、脱温暖化行動ができることを強く願っています。

もっと知りたい人のために

全国地球温暖化防止活動推進センター <http://www.jccca.org/>
愛知県地球温暖化防止活動推進センター <http://www.kankyosoken.or.jp>
DVD：デイアフタートゥモロー（発売元20世紀フォックスホーム）
DVD：知ろう学ぼう考えよう地球温暖化（企画・製作：環境省）

いっしょに歌おう! ～ナゴヤシティプラスアンサンブル 保育園コンサート～

2月15日と16日、ナゴヤシティプラスアンサンブルが7つの保育園を訪問してコンサートを開きました。名古屋シティプラスアンサンブルは、セントラル愛知交響楽団員の有志がボランティアで活動を行っていて、今年で7年目になります。

子どもたちは、演奏される「ひなまつり」や「ドラえもん」などの曲を、うれしそうに大きな声で歌っていました。曲の演奏が終わったときに「もっと続きの歌詞があるよ!」と子どもたちからメンバーに演奏をお願いする場面もあり、メンバーも子どもたちとのひとときを楽しんでいました。



心のかきねを溶かすには... ～男女共同参画事業～

2月26日、総合体育文化センターで俳優で演出家の西田シャトナー^{にしだ}さんを迎え、映画の上映と講演会が開かれました。この催しは、男女がお互いの人権を尊重して理解し合い、ともに協力しあう世の中の実現を目指して、男女共同参画推進事業実行委員会の皆さんが企画したもので、253人の皆さんが参加しました。

西田さんは、主人公の作るチョコレートをきっかけに、さまざまな悩みを抱えた人たちが、お互いの個性を理解し合い、それぞれが抱えた問題を乗り越えていく映画「ショコラ」の物語から、「問題を抱えたとき、少し楽しい気分を味わうことで気分を変えることができ、お互いを理解して問題を乗り越えるきっかけになる」とヒントを語ってくれました。

シートベルト着用を ～岩倉青年会議所が交通安全・防犯街頭啓発～

2月17日、川井町の名古屋江南線で岩倉青年会議所会員11人による交通安全・防犯街頭啓発活動が行われました。これは、2月11日から20日までのシートベルト・チャイルドシート着用徹底強化旬間にちなみ、交通安全に対する意識の高揚や、最近多発している自動車盗難などの犯罪防止を目的に江南警察の協力を受けて行われたものです。

この日は風が冷たい中、運転途中のドライバーに啓発物品を手渡し、シートベルト着用を呼びかけました。



広報に掲載した写真をさしあげます。

申込先 企画課広報広聴係(☎38-5802)まで。

3月

- 16 水 8か月育児教室
野菜の広場/岩倉駅地下道
- 17 木 夕市/JA岩倉支店
- 18 金 はつらつ元気くらぶ(老人憩の家)
分別収集/下本町・昭和町・旭町・栄町二丁目・新柳町
古紙と古着の日/曾野町・稲荷町・大山寺町・大山寺元町・大山寺本町・五条町・大市場町
- 19 土 野菜の広場/岩倉駅地下道
- 20 日 春分の日
Ⓡ休日急病診療(柵木隆志 ませきクリニック)
市役所市民スペースはお休みです。 朝市/東町
- 21 月 Ⓡ休日急病診療(伊藤乙彦 伊藤外科)
- 22 火 三種混合 母親教室第4回
分別収集/泉町・西市町・本町・宮前町・栄町一丁目
古紙と古着の日/大地町・大地新町・中央町・川井町・北島町・野寄町
- 23 水 2歳児歯科健康診査
健康相談(総合体育文化センター)
野菜の広場/岩倉駅地下道
- 24 木 三種混合 二種混合
- 25 金 はつらつ元気くらぶ
- 26 土 朝市/岩倉団地
野菜の広場/岩倉駅地下道
- 27 日 Ⓡ休日急病診療(植田豊一 岩倉眼科)
- 28 月 ツベルクリン
- 29 火
- 30 水 判定・BCG
野菜の広場/岩倉駅地下道
- 31 木

印は保健センター

休日急病診療の担当医は、変更する場合があります。
岩倉市のホームページをご覧ください。
万歩計貸し出し、健康チェックの日、母子健康手帳
交付は毎週木曜日です。
毎週金曜日(祝日を除く)は、市民窓口課の証明
発行業務を午後7時まで延長しています。

救急医療情報センター
0586-72-1133

Ⓡ休日急病診療所
66-4708

受付 9:00 ~ 11:30
13:00 ~ 16:30

消防テレホンサービス
38-3119

岩倉市の人口 / 48,432人(+44人)
男性 / 24,153人(+31人)
女性 / 24,279人(+13人)
世帯数 / 19,356世帯(+26世帯)
(2月1日現在)

発行/岩倉市役所
〒482-8686 愛知県岩倉市栄町一丁目66番地
☎0587-66-1111(代表) ☎0587-66-6100
編集/総務部企画課広報広聴係
毎月2回 1日・15日発行
岩倉市ホームページアドレス
<http://www.city.iwakura.aichi.jp/>

花ごよみ



[国華]

古来より花といえば桜を意味することは、多くの人の知るところです。日本の国花であり春を象徴する「桜」。私の好きな花です。

ピンクの桜に黄色の菜の花を添えてやさしさを表し、根締めに松を生けて人生の祝い花としました。卒業式、入学式、就職と羽ばたいてください。

岩倉市茶華道連盟

「声の広報」を用意しています。
申込・問合せ先 岩倉市社会福祉協議会(☎37-3135)
または、企画課広報広聴係(☎38-5802)まで。

