

広報

～地域をつなぐ情報紙～

いわくら

2023

9月号

No.1171

特集

「孤」

育てしていませんか？

子育てに力を与えるホームスタート



「**研**」**育**てしていませんか？

子育てに力を与えるホームスタート

ホームスタートとは

研修を受けた地域の子育て経験者がボランティア（ホームビジター）となつて未就学児のいる家庭を訪問する『おうちに届ける子育て支援』です。利用者の家庭に週に1回、2時間程度、概ね4回から6回訪問し、滞在中は友人のように寄り添いながら話をしたり、育児や家事、散歩や買い物等の外出を一緒にして過ごします。ベビーシッターやヘルパーのように親の代わりに家事育児をするのではなく、親と一緒に家事育児を協働しながら過ごす新しい子育て支援です。



ホームビジターのルワブさん（向かって右）と一緒に遊ぶ村田怜央くん（中央）

子育てのボランティア活動に興味があるなら応募してみよう

もともと子育て世代と関わる仕事をしていて、集まりの場に行かないと大人と話す事がないという悩みを聞いていました。何かお手伝いできないかなと思っていた時にホームスタートを知り、これだ！と思ってボランティアに応募しました。

訪問に際してはこちらの押しつけにならないように要望に応えるということを意識しています。村田さん一家の場合は子どもと遊ぶで欲しいということだったので、それに集中していました。これもオーガナイザー（調整役）が間に入ってうまくマッチングしてくれて、合う分野でお手伝いが出来たからだと思います。これがもし「料理を一緒に作って」と戸惑っていたと思います(笑)。

今回は利用延長もあり、合計6回の訪問でしたが、私ができる日待ち望んでくれて、いい顔をして迎えてくれたのでやってよかったなと思いました。自分の子育てがひと段落して余裕のある今、可愛い盛りの子どもを見ることも楽しいですし、今の子育てについても知ることができるので、win-winの関係かなと思います。

ホームビジターについて興味があるなら、まずは応募してみてください。不安は研修でとことん付き合ってくれるので、解消されると思いますよ。



ホームビジター
ルワブ リカ さん

ホームスタート

Q

A

Q

どんな人が利用できる？

A

未就学児（6歳未満のお子さん）のいる家庭

※ホームスタートの利用者は初めての子育てや、引っ越してきたばかりで知り合いが近くにいないなど、さまざまです。

Q

お金はかかる？

A

利用料は無料です。

Q

ホームビジターは何か資格を持っている人？

A

特別な資格はありません。40時間の研修を受けた子育て経験のある人です。

Q

ホームビジターと何をして過ごす？

A

一緒に子どもと遊んだり、お出かけしたり、話を聞いたりさまざまです。訪問開始前に要望を確認して過ごし方を決めます。



村田 結花 さん
紗羅 ちゃん

母乳育児をしていたので、2人目の子どもが生まれた時に外出が難しくなっていて、段々と引きこもりがちになっていました。実家も県外で気軽に手伝いを頼める距離でもないもので、1人での育児に少しずつ追い詰められていました。そんな時、ふとポスターでホームスタートを見て、無料で来てくれるならやってみようとお願いをしました。

週に1回2時間しかも無料で利用できるなんて本当かなという気持ちもありましたが、誰かが来てくれたら助かるなという気持ちが後押ししました。

実際に利用してみて、上の子と遊んでもらったことがすごく助かりました。遊んでもらっている間に下の子の離乳食などのお世話に集中できました。ホームビジターのリカさんも2人の子どもを育てた経験のある方なので、子育てのアドバイスをもらうこともでき、私自身大人と話す機会が少なくなっていたので、話すことで気が楽になりました。

オーガナイザーさんが間に入るので、ホームビジターさんとはここだけの関係になることも安心して利用できた理由かなと思います。

自分の希望に合わせてもらえて

気が楽になりました

ホームスタートは愛知県内でもまだ8市町でしか行われていない事業です。事業を始めたきっかけについて、NPO法人はんどいんはんどの原さんにお聞きしました。



NPO 法人はんどいんはんど 代表 原 武之さん

ホームスタートを始めたきっかけ

私の団体では、もともと病児保育の事業を行っていて、「地域の繋がりをできるだけ活かして子育てをしていきましよう」というコンセプトで事業を進めてきました。ホームスタートは団体内の交流の中でこういう事業があるということを知り、同じように「地域の力を活かして子育ての大変さを少しでも分散する」という内容であったため、この事業も行うことで、より地域に近づいていきたいなということと、令和3年の秋から始めました。

活動を行っていくうえで

大切にしていること

まずは「地域でお世話になって地域の力を活かす」という最大のテーマをどう実現していくか。また、手助けしてくれる人に負担をかけず、時間がある人ができる範囲で協力し、過度な負担がかからないようにする。そのため、いきなり事業を大きくすることは考えていません。無理をすると利用者さんに影響が出てしまいます。こちらにも余裕がないとやっていけないので、自分たちのゆとりも大切にしたいし、皆さんのゆとりも大切にしたいと考えています。

今後の展望について

現状ボランティア、スタッフが足りていないので、着実に仲間を増やしていきたいです。また、目標を設定してしまうとそこに行くために無理をしてしまうので、目標を定めないで一つ一つ問題をクリアしていきます。この事業に来てくれるボランティアさんは意識が高い人が多く、自分たちの苦勞を若い人たちに欲しくないとという想いがあります。すごくいい人達に恵まれることで成り立つ活動だと思おうので、少しずつ広がっていければと思います。

ボランティアになりたい人はこちら

ホームスタートを利用したい人はこちら

ホームビジター募集

～あなたの子育て経験を活かしませんか？～

●応募要件等

- ・子育て経験がある人であれば他の資格は必要ありません。
- ・養成講座（全10日間程度）に参加、修了する必要があります。
- ・養成講座は9月から11月下旬にかけて行う予定です。
- ・養成講座の参加費は無料です。修了後にボランティアでの訪問活動に協力いただくことが前提です。

ホームスタート事業説明会

ホームスタートの話を聴きにきませんか？

「ホームスタート smile フェスタ」を12月に開催します！

1月に好評だった内容を下記日程で開催します。

●とき 12月2日(土)午前10時30分～(予定)

●ところ アデリア総合体育文化センター

(岩倉市総合体育文化センター) 多目的ホール (予定)

ホームスタートの利用開始まで

- 1 電話またはメールで申し込み
- 2 オーガナイザーの初回訪問（支援内容の確認）
- 3 ホームビジターの紹介訪問（オーガナイザーが同行し紹介）
- 4 ホームビジターの定期訪問（週1回2時間程度）
- 5 オーガナイザーの再訪問（訪問終了または延長）

申し込みメールの二次元コードはこちら▶



申込・問合せ ホームスタート・いわくら(NPO法人はんどいんはんど)

平日：午前8時30分～午後4時30分

〒482-0043 岩倉市本町一丁目27-2 こどものまち保育園内

☎080-4524-9480

メール homestart@handinhand.aichi.jp



岩倉市ホームページでは、英語、ポルトガル語、中国語、韓国語の翻訳に対応しています。
Iwakura City homepage supports English, Portuguese, Chinese and Korean translations.
A página inicial da Iwakura City suporta traduções em inglês, português, chinês e coreano.
岩倉市主页支持英文、葡萄牙文、中文和韩文翻译。
이와쿠라시 홈페이지에서는 영어, 포르투갈어, 중국어, 한국어 번역에 대응하고 있습니다.

目次 - CONTENTS

情報 - INFORMATION

- 2 **特集 「孤」育てしていませんか？
子育てに力を与えるホームスタート**
- 6 IWAKURA DANCE FES!!!2023
- 10 市政通信
- 21 みんなで目指そう！ゼロカーボンシティ
- 22 Talks with Thomas.
- 23 情報コーナー
- 41 市民相談 / 分別収集・古紙と古着の日
- 42 9月の保健センター案内
- 44 簡単!! 美味しい野菜レシピ /
頭の体操 クロスワードパズル
- 45 いわフォト / Pick Up News
- 46 フォトニュース
- 47 フラッグをつくって、当日のパレードを盛り上げよう！

お店にも「広報いわくら」を置いてください!!

マガジンラックなどに広報を置いていただけるお店を募集しています。

秘書企画課広報広聴グループ (☎ 38-5802) までご連絡ください。次号から必要部数をお届けします。

岩倉市は

- ・交通安全都市宣言 (昭和 37 年 1 月 27 日)
- ・核兵器廃絶平和都市宣言 (平成 7 年 12 月 20 日)
- ・安全・安心なまち宣言 (平成 16 年 12 月 6 日)
- ・環境都市宣言 (平成 25 年 3 月 28 日)
- ・健幸都市宣言 (平成 30 年 12 月 1 日)
- ・ゼロカーボンシティ表明 (令和 5 年 2 月 27 日)

のまちです。

小さなまちから大きな夢を 岩倉市民憲章

悠久の時を刻みながら流れる五条川。多くの文化遺産。
私たちは、この自然と伝統に恵まれた岩倉を愛し、
調和のとれたまちづくりをめざして市民憲章を定めます。

- | | | | | |
|-------|----|------|---------|--------------------|
| 広げよう | 愛 | ふれ合い | みんなの和 | (家族仲間の和を願って) |
| 育てよう | 心 | からだ | みんなの健康 | (市民一人一人の幸せを願って) |
| 高めよう | 文化 | 芸術 | みんなの暮らし | (生活の質の向上を願って) |
| 守ろう | 自然 | 環境 | みんなの地球 | (かけがえのない地球の存続を願って) |
| つくりよう | 人 | まち | みんなの未来 | (豊かな社会の実現を願って) |



休日急病診療担当医 (9月)

休日急病診療所 (旭町一丁目 20 番地)
☎ 66-4708 (日曜日・祝日)
受付 9:00 ~ 11:30、13:00 ~ 16:30

3日(日)	高田 幹彦 (岩倉病院)
10日(日)	友松 威 (ともまつ眼科クリニック)
17日(日)	鬮目 美穂子 (いわくら内科・呼吸器内科 クリニック)
18日(月)	清水 美仁 (しみず眼科クリニック)
23日(土)	野崎 俊光 (のざき内科・循環器科クリニック)
24日(日)	檜木 治幸 (岩倉メンタルクリニック)

※担当医が変わる場合があります。市ホームページで確認してください。
※発熱・咳などの症状がある場合は、あらかじめ休日急病診療所まで連絡してください。



人 □ (令和 5 年 8 月 1 日現在)

		前月比	前年比
総人口	47,835 人	25 人	-19 人
男	23,890 人	-4 人	9 人
女	23,945 人	29 人	-28 人
世帯数	22,654 世帯	34 世帯	248 世帯

前月詳細

出生	38 人	転入等	212 人
死亡	41 人	転出等	185 人



税・保険料等納期限

国民健康保険税第 3 期	10 月 2 日(月)
後期高齢者医療保険料第 3 期	
介護保険料第 6 期	

※口座振替を利用している人は、あらかじめ預金残高の確認をお願いします。



日曜市役所 (証明発行及び印鑑登録業務)

午前 8 時 30 分 ~ 正午

※マイナンバーカードをお持ちの人は、コンビニエンスストア等で住民票の写し・印鑑登録証明書を取得することができます。



休日納付窓口 (市役所 2 階税務課)

9 月は予約制です。

※詳しくは、税務課 (☎ 38-5806) にお問い合わせください。



10/21 (土) ダンスコンテストステージ

問合先 アデリア総合体育文化センター (岩倉市総合体育文化センター) (☎ 66-2222)

小学生、中学生、高校生の若きダンサー達が、ソロ部門とチーム部門に分かれてダンスパフォーマンスを競い合う真剣勝負のステージをお見逃しなく！豪華ゲストダンサー陣によるスペシャルパフォーマンスステージも必見です！！

※コンテスト出演者は9月中旬以降、IWAKURA DANCE FES!!!2023 特設ホームページ内で紹介します。



2022小学生チーム部門
優勝 音り

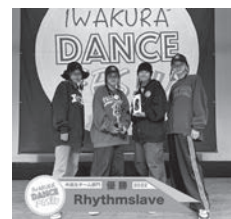

2022中高生チーム部門
優勝 Rhythmslave

ところ アデリア総合体育文化センター多目的ホール

※観覧には入場券(全席指定)が必要になります。

入場券はアデリア総合体育文化センターで購入できます。

【大人 1,500円、子ども(小学生以上中学生以下) 1,000円】

※未就学児は無料。座席が必要な場合は入場券が必要になります。

開場 12:30 (予定)

開始 13:00 (予定)

【司会進行】



MC LUPIN

東海地区で活躍するダンスイベントでは欠かせないMC。ZIPFM「DANCEDANCE」コーナーMC。

【スペシャルゲストダンサー】

岩倉出身の世界に誇る
スーパーダンサー

PinO

1992年頃から「PINOCCHIO」を結成し、国内のあらゆるコンテストでの優勝をはじめ数々の入賞を果たす。

現在は日本を代表するハウスダンスチーム「ALMA」のメンバーとして日本国内だけでなく海外も含めゲストショーやワークショップ等で活躍中。

【受賞歴】

DANCE DELIGHT 優勝(2008)

JUST DEBOUT「HOUSE SIDE」優勝(2008)

DANCE @ LIVE House side 優勝(2018)



Ark kids

UDO ワールドストリートダンスチャンピオンシップ2019優勝など、世界大会で数々の賞を受賞したArkのメンバーがインストラクターとなり指導するArk kids。

「世界一」という前代未聞なタイトルを獲得してきたこのチームの破壊力を会場で「生」で体感してください。



MI-YOU+RiN+JUN

名古屋ダンスシーンの若手有望株3人によるスペシャルユニット。

コンテストでの活躍はもちろん、ステージに上がれば常に黄色い歓声に包まれる人気者たち、何より確かなスキルを、そのセンスに重ねて魅せる。

活気溢れるダンスの力で、岩倉を楽しく！明るく！！元気に!!!

IWAKURA DANCE FES!!!2023

2023
10/ **21 (土)**
22 (日)

IWAKURA
DANCE
FES!!!

ホールとストリートでスペシャルな
ダンスパフォーマンスが炸裂する2日間

本事業は、愛知県の「元気な愛知の市町村づくり補助金（チャレンジ枠）」を活用して実施します。

【審査員】



BOT
(Classic Groover)



SAMURAI



いうみさ



AKO

※審査員の経歴等については、IWAKURA DANCE FES!!!2023 特設ホームページで確認してください。



- | | | | |
|------------|-----------|-----------|-----------|
| ★ 小学生部門チーム | 優勝、準優勝、3位 | ★ 小学生部門ソロ | 優勝、準優勝、3位 |
| ★ 中高生部門チーム | 優勝、準優勝、3位 | ★ 中高生部門ソロ | 優勝、準優勝、3位 |
| ★ 岩倉市特別賞 | | | |

合計 13 賞



10/22(日) ダンスパレード

14:15 頃 ▶ 今年の発表ステージはいわくらの^{みち}路の上! IWAKURA DANCE FES!!!2022 のホールの舞台上でダンスパフォーマンスを披露した子どもたちを中心とする総勢 300 人が 13 チームに分かれて、2023 スペシャル仕様の振り付けによりダンスパレードを行ないます。それぞれのチームが練習を重ねて披露するオリジナルダンスもお楽しみに!!

14:45 頃 ▶ ミッキーマウスをはじめとしたディズニーの仲間たちが、ドリームクルーザーⅡ、ドリームクルーザーⅢに乗って登場し、キッズダンサーたちとともに皆さんに笑顔をお届けします。

注意

ダンスパレード観覧者の第1次申し込みは 9月7日(木)正午まで

★代表者（市内在住で、中学校生以上の人）に加え、帯同者2人（市外在住も可）の3人まで申し込むことができます。

市内在住の人は、第1次申し込み（9月7日(木)正午まで）で申し込んでください。

※詳しくは、市ホームページまたは、広報いわくら8月号で確認してください。

【第1次申し込み結果通知日：9月11日(月)予定】

★参加が確定した人のみにメールでお知らせします。

★参加が確定した段階で、入場チケット（二次元コード）が、メール添付で送信され、マイチケットページでも確認できるようになります。

★参加が確定しているかどうかは、結果通知日の翌日（第1次申し込みは9月12日(火)）以降に、マイチケットページから確認することができます。

【第2次申し込み：9月12日(火)午前10時～25日(月)正午】

★第2次申し込みは、市内在住・市外在住の人は問いません。

★定員を超えた場合は、抽選となります。

※先着順ではありません。

※詳しくは、市ホームページを確認してください。

市ホームページおよび
申し込みフォーム



フードパーク at IWAKURA DANCE FES!!!2023 開催!

問合先 NPO 法人いわくら観光振興会 (☎ 81-3368)

「IWAKURA DANCE FES!!!2023」のサテライトイベントとして、フードフェスが開催されます。市内のお店を中心に、おいしい食べ物のキッチンカーやテントが大集合。パレードと一緒にフード&ドリンクの一日を楽しもう!

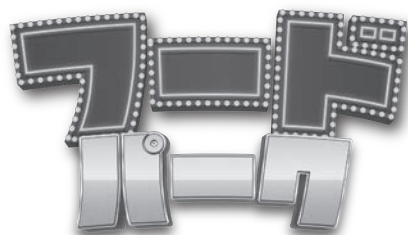

●とき 10月22日(日)午前10時～午後4時30分

●ところ 中央公園

※詳しくは、「フードパーク at IWAKURA DANCE FES!!! 2023」特設ページを確認してください。

※会場および周辺には駐車場がありません。



交通規制にご協力ください



規制日時

10月22日(日)
午後1時から4時まで

名古屋江南線
中央町三丁目～川井町古井
通行止め

パレードルート周辺道路
通行止め
(関係者は除く)

【注意事項】

- ・路上駐車は近隣住民の皆さんの迷惑になるため、やめてください。
- ・当日は、かなりの渋滞が予想されますので、迂回に協力をお願いします。



大野市友好交流バスを運行します

秘書企画課企画政策グループ (☎38・5805)

友好交流都市である福井県大野市を市民の皆さんに身近に感じていただくため、大野市和泉地区で開催される「九頭竜紅葉まつり」および大野市街地へ友好交流バスを運行します。
九頭竜紅葉まつりでは大野市で採れた新鮮な野菜や特産品、秋の味覚、またたけ天ぷらやまいたけ弁当などを販売しており、大野市街地では、越前大野城や城下町を散策できます。

- とき 10月29日(日)
- ★Aコース…九頭竜紅葉まつり
午前8時(出発)〜午後5時30分(帰着予定)
- ★Bコース…大野市街地
午前8時(出発)〜午後6時(帰着予定)
- 集合・解散場所 市役所
- 対象者 市内在住の人(小学生以下は保護者同伴)
- 募集人数 132人
(Aコース88人、Bコース44人)
- ※参加の決定等については、9月29日(金)までにお知らせします。
- 参加費 1人千円(大人、子どもとも)
- 申し込み 9月19日(火)(はがきの場合、当日消印有効)までに市ホームページまたは往復はがきで申し込んでください。

※コースごとの募集人数を超えた場合は抽選となります。希望のコースの抽選に漏れ、別コースの参加希望がある場合は第二希望の記入をお願いします(第二希望でも抽選となる場合があります)。
※申し込みは1組につき1回とさせていただきます。
※代表者1人につき、4人まで(代表者含む)同時に申し込むことができます(家族5人以上で申し込みを希望される場合は相談してください)。
※募集人数に達しなかった場合は、その後も応募を受け付ける場合があります。



申し込みフォーム

※②～⑥まで参加者全員分ご記入ください。
※⑦は、第1希望、第2希望にA、Bいずれかをご記入ください。

〒482-8686 岩倉市役所 秘書企画課	空欄	代表者住所 代表者氏名	①申込人数〇人 ②氏名 ③年齢 ④性別 ⑤住所 ⑥電話番号 ⑦希望のコース 第1希望 A・B 第2希望 A・B
-----------------------------	----	----------------	---



新入学児童の健康診断を行います

問合せ先 学校教育課学校教育グループ (☎38-5818)

- とき・ところ(入学予定校)
 - ★10月4日(水) 岩倉北小学校 ★10月5日(木) 岩倉東小学校 ★10月6日(金) 五条川小学校
 - ★10月12日(木) 岩倉南小学校 ★10月16日(月) 曾野小学校
- 対象 令和6年度に市内小学校へ入学予定の児童(平成29年4月2日から平成30年4月1日生まれ)
 - ※対象者には、9月中旬に通知を送ります。なお、次の場合は、学校教育課へ問い合わせください。
 - ★「就学時健康診断の通知」が届かないとき
 - ★指定の健康診断実施日に都合の悪いとき
 - ★その他就学に関する相談



けんこう
健幸都市宣言のまち
第53回 岩倉市民体育祭

問合先 生涯学習課スポーツグループ (☎ 38-5819)



秋のスポーツイベント岩倉市民体育祭を開催します。今年も開会式に参加された皆さん全員に抽選券をお渡しし、もれなく景品が当たる「お楽しみ抽選会」を行います。

とき 10月1日(日) (雨天中止) 午前8時40分集合・午前9時開始

ところ 岩倉北小学校グラウンド

主催 岩倉市民体育祭実行委員会
岩倉市・岩倉市教育委員会



キ
リ
ト
リ

岩倉市民体育祭会場付近交通規制図 (午前7時30分～午後4時30分まで)

※体育祭終了時刻によって規制解除が早まる場合があります。

※会場周辺には自動車の駐車場はありませんので、車でのお越しは控えてください。

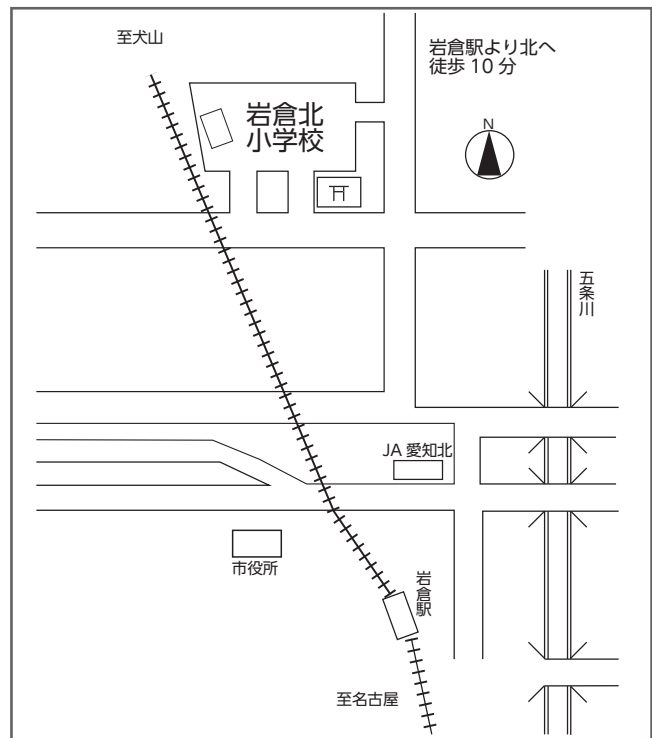



けんこう
健幸都市宣言のまち
第53回 岩倉市民体育祭プログラム

No	プログラム	出場対象	予定時刻	参加予定数
	開会式	大会役員・一般	9:00 ~ 9:40	全員
1	少年区(男子)対抗リレー(予)	各区代表	10:00 ~ 10:35	
2	幼児競走	幼児	10:35 ~ 10:45	※ 300人
3	紅白玉入れ合戦	一般(60歳以上)	10:45 ~ 10:55	※ 100人
4	少年区(女子)対抗リレー(予)	各区代表	10:55 ~ 11:15	
5	親子ふれあい紅白玉入れ合戦	親子(小学生)	11:25 ~ 11:40	※ 100組(200人)
6	職場・グループ対抗綱引(予)	職場・グループ代表	11:40 ~ 12:10	
7	障害物競争	小学生・中学生以上一般	12:10 ~ 12:40	※小学生 15組 中学生以上 10組
8	区対抗リレー(予)	各区代表	12:40 ~ 13:00	
9	天までとどけ! ボールトランポリン	児童・生徒・一般・役員	13:00 ~ 13:15	90人
10	少年区対抗リレー(準決)	各区代表	13:15 ~ 13:35	
11	職場・グループ対抗リレー(予)	職場・グループ代表	13:35 ~ 13:55	
12	職場・グループ対抗綱引(決)	職場・グループ代表	13:55 ~ 14:05	
13	紅白対抗大玉おくり	児童・生徒・一般	14:05 ~ 14:15	※大人 200人 小人 400人
14	区対抗リレー(決)	各区代表	14:15 ~ 14:25	
15	職場・グループ対抗リレー(決)	職場・グループ代表	14:25 ~ 14:35	
16	少年区対抗リレー(決)	各区代表	14:35 ~ 14:45	
	閉会式	大会役員・一般	14:45 ~	全員

- 競技に参加した全員に参加賞がです。
- 競技には、個人自由参加種目(上表※)がたくさんありますので、ぜひ参加してください。
- 競技参加希望者へは、整理のため、当日会場で競技ごとのチケットを渡します(プログラムの2種目前に入場門後方ゲートに集合してください)。
- 競技中における疾病ならびに傷害については、応急の処置はしますがその後の責任は負いません。
- 当日会場付近は大変混雑します。付近の住民にご迷惑をおかけしていますので、車でのお越しは控えてください。
- 自転車でお越しの人は、鍵をかけて所定の場所においてください。
- 出場選手は、必ず運動靴を使用してください(スパイクおよび裸足は禁止)。
- 上記プログラムは変更する場合があります。

敬老事業をお知らせします ●問合先 長寿介護課長寿福祉グループ (☎ 38-5811)

老人福祉法では9月15日から21日までを老人週間と定めています。これに合わせて、次の催しを行います。敬老会、臨時開館行事について、台風等で中止の場合は市ホームページ、ほっと情報メールでお知らせします。

敬老会

市内の80歳以上の人をお招きして、長年にわたるご労苦をねぎらい、ご長寿をお祝いします。アトラクションもありますので、お誘い合わせのうえ参加してください。また、要約筆記もありますので、耳が聞こえづらい人もぜひ参加してください。なお、同じ内容を午前と午後に行いますので、どちらにでも参加いただけます。ただし、送迎バスはどちらか一方で設定しています。対象の人には、8月中旬に案内を送付していますので確認してください。

●とき 9月16日(土)

【午前の部】午前10時～正午 【午後の部】午後2時～4時

●ところ アデリア総合体育文化センター(岩倉市総合体育文化センター) 多目的ホール

●内容 式典・アトラクション(【上方落語】笑福亭純瓶、【演歌】今井咲希)

●対象 80歳以上(昭和18年12月31日以前生まれ)の人

●送迎バス 右表のとおり送迎バスを運行しますので、地区にかかわらずお近くの乗車場所へお越しください。バスを利用しない人は、直接会場までお越しください。なお、乗車場所への自転車の駐輪等はお控えください。

※送迎バスの出発時間は、変動することがあります。

号車	地区	時刻	臨時乗車場所
1号車	曾野町	9:05	神明社前
	大地町・南新町	9:30	スギ薬局大地店前
2号車	五条町	9:10	大山寺駅前
	大山寺町	9:20	国衛公園東
3号車	北島町	9:05	北島町公会堂前
	野寄町	9:15	野寄町公会堂前
	川井町	9:25	川井町郷浦の信号の南
4号車	稲荷町	9:20	角善前
	大市場町	9:25	大市場橋西
5号車	下本町	9:05	岩倉駅東駅前広場
	東新町	9:35	岩倉団地歩道橋付近バス停
1号車	八剣町	13:10	長遠寺前
	八剣町	13:15	八剣憩いの広場東
2号車	神野町	13:10	神野会館東
	新柳町・本町	13:20	寺澤歯科前
3号車	石仏町	13:10	石仏駅西
	井上町	13:15	井上会館前
4号車	東町	13:10	東町会館前
	中野町	13:20	東町長山の信号の西
5号車	中本町	13:20	中市場バス停付近

多世代交流センターさくらの家・

南部老人憩の家臨時開館(事前申込制)

豊香会岩倉支部の皆さんによる民踊や、老人クラブ会員の皆さんによる民謡等の発表などをお楽しみください。催し物の時間は、右表のとおりです。

●とき 9月17日(日)午前9時～午後5時

●入浴時間 午後1時～4時

●申し込み 9月5日(火)までに多世代交流センターさくらの家または、南部老人憩の家に直接申し込んでください。

●問合先 老人クラブ連合会(☎ 37-3834)、南部老人憩の家(☎ 37-0497)

※多世代交流センターさくらの家の臨時開館と併せて、「たっちゃんの紙芝居ライブ」を行います。観覧を希望する人は、9月5日(火)までに多世代交流センターさくらの家(☎ 81-4941)に直接または電話で申し込んでください。

多世代交流センター さくらの家(八剣町)		南部老人憩の家(大地町)	
9:30～10:20	民踊(豊香会)	9:30～11:50	カラオケ
10:25～10:50	フラダンス	12:30～13:20	民踊(豊香会)
10:55～11:20	民謡	13:25～13:50	フラダンス
11:25～11:50	民踊	13:55～14:20	詩吟
11:55～12:20	マジック	14:25～14:50	民踊
13:00～15:20	カラオケ	14:55～15:20	マジック
14:00～15:00	たっちゃんの紙芝居ライブ(多世代交流事業)		

敬老金

ご長寿をお祝いし、次の年齢(令和5年12月31日現在)の人に敬老金を支給します。

★80歳の人…5千円 ★88歳の人…1万円 ★99歳の人…1万5千円 ★100歳以上の人…2万円

●受領について 敬老金の支給は口座振込で行います。支給対象者には9月中旬までに案内しますので、必要事項を記入し、返送してください。



令和6年度の保育園、認定こども園、幼稚園の入園のご案内

子育て支援課保育グループ (☎ 38-5810)

令和6年4月入園の申込書の配布と受付の日程は以下のとおりです。受付当日は書類の提出のみで児童面接は行いません。各園で行う児童面接の日程は、後日お知らせします。なお、クラス編成は令和6年4月1日現在の年齢で行います。

保育園 就労などのため家庭で保育できない保護者に代わって保育する施設

入園申込書を9月1日(金)から配布します。各保育園は、9月1日(金)から29日(金)まで(土・日曜日を除く)です。

●入園の基準

市内に住所があり、保護者のいずれもが次のいずれかに該当する場合

- ①就労(月60時間以上)
- ②妊娠、出産(保育の実施期間は、出産予定日の8週間前の月の初日から8週間後の月の月末まで)
- ③疾病や負傷、または精神、身体に障がいがある場合
- ④同居または長期入院等している親族の介護、看護
- ⑤災害の復旧
- ⑥求職活動(保育の実施期間は3カ月間)
- ⑦就学
- ⑧その他、①から⑦に類する状態にあると市長が認める場合

●申込書の配布場所

各保育園、子育て支援課(市役所6階)

※取りに来られない場合は、市ホームページから印刷していただくことも可能です。



保育園・認定こども園

※こどもの森保育園・こどものまち保育園・ゆうか さいち保育室に申込書を取りに行く場合は、事前に園へ連絡してください。

設立	保育園名	所在地	電話	受入年齢
公立	中部保育園	本町畑中 65	37-0416	1～5歳児
	北部保育園	石仏町稲葉 144-24	37-2705	1～5歳児
	南部保育園	大地町小森 5	37-2605	0～5歳児
	東部保育園	大市場町順喜 11	37-0916	0～5歳児
	西部保育園	西市町二本木 19-8	37-3835	1～5歳児
	仙奈保育園	東町仙奈 158	66-2907	0～5歳児
	下寺保育園	下本町下寺廻 107-1	66-3309	0～5歳児
社会福祉法人 曾野福祉会	こどもの森保育園	曾野町宮前 35	66-8887	0～2歳児
	こどものまち保育園	本町一丁田 27-2	38-6003	0歳児
学校法人 愛知ゆうか学園	ゆうか さいち保育室	西市町東畑田 38-3	65-7010	0～2歳児

※北部保育園と仙奈保育園は、令和8年度に統合される予定です。

※こどものまち保育園は小規模保育所(0歳児のみ)のため、翌年度以降は連携施設(こどもの森保育園・曾野第二幼稚園子どもの庭保育園)への入園が優先されます。

※ゆうか さいち保育室は小規模保育所(0～2歳児)のため、3歳児以降は連携施設(ゆうか幼稚園)への入園が優先されます。

第1希望が公立保育園の場合は下記受付期間に申込書を提出してください。

受付期間	受付時間	受付場所
10月2日(月)～6日(金)	8:30～17:15	市役所6階子育て支援課

※公立保育園の申し込みについては郵送でも提出いただけます。

- ・郵送で提出される場合には、必ず事前に市役所子育て支援課へ連絡してください。
- ・郵送で提出される場合でも受付期間内に必着となるように注意してください。
- ・詳細については申請書と一緒に配布する案内をご覧ください。

第1希望がこどもの森保育園・こどものまち保育園・ゆうか さいち保育室の場合は下記受付期間に申込書を提出してください。

受付期間	受付時間	受付場所
10月2日(月)～6日(金)	9:00～11:30	こどもの森保育園
	13:30～16:00	こどものまち保育園
	※要事前連絡	ゆうか さいち保育室

認定こども園 幼稚園と保育園の機能をあわせ持つ施設

入園申込書を9月1日(金)から29日(金)まで(土・日曜日を除く)各認定こども園で配布します。認定こども園へ入園を希望する場合は、直接各園へ問い合わせください。曾野第二幼稚園子どもの庭保育園に申込書を取りに行く場合は、事前に園に連絡してください。

●入園の基準 保育部分については保育園と同じ ●申込書の配布場所・問合せ先 各認定こども園

設立	認定こども園名	所在地	電話	受入年齢	
学校法人 岩倉学園	岩倉北幼稚園	神野町平久田 31	66-7271	教育	満3～5歳児
			81-8281	保育	1～5歳児
学校法人 愛知ゆうか学園	ゆうか幼稚園	東町掛目 158	37-6519	教育	満3～5歳児
			37-6670	保育	1～5歳児
学校法人 曾野学園	曾野第二幼稚園	稲荷町大摩 46	37-1069	教育	満3～5歳児
	子どもの庭保育園	稲荷町大摩 45-1	81-9898	保育	0～2歳児

第1 希望が認定こども園の場合は、下記受付期間に申込書を提出してください。

受付期間		受付時間	受付場所
教育	保育		
10月2日(月)から随時	10月2日(月)～6日(金)	9:00～11:30 13:30～16:00 ※要事前連絡	岩倉北幼稚園 ゆうか幼稚園 曾野第二幼稚園 子どもの庭保育園

幼稚園 小学校以降の教育の基礎をつくるための幼児期の教育を行う施設

入園申込書を9月1日(金)から各幼稚園で配布します。幼稚園へ入園を希望する場合は、直接各園へ問い合わせください。

●申込書の配布場所・問合せ先 各幼稚園

設立	幼稚園名	所在地	電話	受入年齢
学校法人 岩倉学園	岩倉幼稚園	中央町一丁目 45-1	37-2601	満3～5歳児
学校法人 曾野学園	曾野幼稚園	曾野町宮前 402	66-2488	満3～5歳児

幼稚園へ入園を希望する場合は、下記受付期間に申込書を提出してください。

幼稚園名	受付期間	受付場所
岩倉幼稚園	10月2日(月)から随時	岩倉幼稚園
曾野幼稚園		曾野幼稚園

●保育園送迎ステーション

岩倉駅前の保育園送迎ステーションから、朝、専用車両で巡回して、在籍する保育施設までお送りします。また、夕方、保育施設を巡回して送迎ステーションまで子どもを送り、保護者にお渡しします。

●送迎できる保育施設

市内私立認定こども園(保育認定の児童のみ対象)、
私立保育所、公立保育園、小規模保育所

●利用料金

朝(送り時間)利用 月額1,250円
夕方(迎え時間)利用 月額1,250円

●申込期間 令和6年1月9日(火)～2月9日(金)

●申込方法 保育園送迎ステーション(こどものまち
保育園併設)へ連絡してください。(☎38-6003)

※詳しくは、ホームページを
確認してください。





令和6年度放課後児童クラブ（長期休業期間のみの利用も含む）の入所の受付についてお知らせします

問合せ先 各放課後児童クラブ

令和6年度放課後児童クラブ（以下、児童クラブ）の受付を行います。入所を希望される人は、各児童クラブでお渡しする申込書を対象となる児童クラブに提出してください。

●児童クラブ名、申込書受付場所、受付時間

小学校区	児童クラブ名 (実施場所)	申込書受付場所	地域割り	受付時間 (平日)	電話番号	対象学年
岩倉北小学校区	岩倉北小学校 放課後児童クラブ	岩倉北小学校 放課後児童クラブ	岩倉北小学校区全域	14:00～19:00	22-5517	1～6年生
岩倉南小学校区	岩倉南小学校 放課後児童クラブ	岩倉南小学校 放課後児童クラブ	岩倉南小学校区全域	14:00～19:00	38-5401	
岩倉東小学校区	岩倉東小学校 放課後児童クラブ	岩倉東小学校 放課後児童クラブ	岩倉東小学校区全域	14:00～19:00	38-5402	
五条川小学校区	五条川小学校 放課後児童クラブ	五条川小学校 放課後児童クラブ	五条川小学校区全域	14:00～19:00	38-5403	
曾野小学校区	曾野小学校 放課後児童クラブ*	第三児童館	下本町、大市場町	9:30～19:00	37-3832	
		第七児童館	下本町、大市場町を除く 曾野小学校区全域		66-4100	

※令和6年度の新学期から曾野小学校区の放課後児童クラブは、これまでの第三児童館、第七児童館から変更し曾野小学校内専用施設での実施を予定しています。
令和6年度4月の春休みは、従来の第三児童館、第七児童館で実施する予定です。

- 申込書配布 9月4日(月)～29日(金) (土・日曜日、祝日を除く)
- 申込書受付期間 10月2日(月)～13日(金) (土・日曜日、祝日を除く)
- 入所者の選定方法 児童の家庭状況などを調査し、各児童クラブの定員に応じて決定し、2月上旬に通知します。

【年間を通して利用する場合】

- 対象家庭 保護者が家庭外で働いていて、子どもの面倒を十分にみることができない家庭
- 対象児童 小学校1～6年生
- 放課後児童クラブ実施時間
 - ★平日…下校後～午後7時
 - ★土曜日…午前8時～午後6時（午前7時30分～8時、午後6時～7時は延長保育）
- ※土曜日は、全児童クラブを統一して、岩倉北小学校放課後児童クラブにおいて実施します。ただし、土曜日に学校行事等がある場合は、それぞれの児童クラブで実施する場合があります。
- ★学校休業日（春休み・夏休み・冬休み・学校行事の代休日等）…午前8時～午後6時（午前7時30分～8時、午後6時～7時は延長保育）※日曜日・祝日・12月29日から1月3日までの期間を除く。
- 放課後児童健全育成手数料 月額3,000円※岩倉市遺児手当受給世帯および生活保護世帯は免除
- 延長保育料（土曜日・学校休業日）
 - 午前7時30分～8時…1日につき50円、午後6時～6時30分…1日につき50円、
 - 午後6時～7時…1日につき100円
- ※受付期間内に申込書の提出がない場合、春休み期間（4月）については校区外の放課後児童クラブを利用していただく可能性があります。

【長期休業期間のみの利用の場合】

春休み、夏休み、冬休みの長期休業期間のみの入所申込みも同時に受け付けます。

★対象家庭、対象児童、放課後児童クラブ実施時間、延長保育料は年間を通して利用する場合と同様です。

★原則として、校区の児童クラブへ入所していただきますが、定員の都合により、校区外の児童クラブに入所していただく場合もあります。

●放課後児童健全育成手数料

長期休業期間	手数料
春休み（4月）…4月1日から1学期始業式まで	900円
夏休み（7月）…1学期終業式から7月31日まで	1,400円
夏休み（8月）…8月1日から2学期始業式まで	3,000円
冬休み…2学期終業式から3学期始業式まで	1,000円
春休み（3月）…3学期修了式から3月31日まで	900円

※岩倉市遺児手当受給世帯および生活保護世帯は免除



出会い・ふれあい・語り合い～みらいよりあい

未来寄合とは、地域課題（担い手不足、一人暮らし高齢世帯の増加など）を解決し、ずっと暮らし続けられる持続性の高い魅力ある地域とするために、地域住民が世代を超えて参加できる「自由に語り合う場」で、小学校区ごとに開催しています。

地域の未来のため、自分たちでできることって？市と協働すべきことは？負担を減らしてこれからも続けていける地域で支え合うしくみづくりなど・・・みんなで考え、ほしい未来を迎えに行きましょう！

未来寄合 in 曾野小学校区の参加者を募集します

協働安全課市民協働グループ（☎ 38-5803、✉: kyoudou@city.iwakura.lg.jp）

●とき

第1回：10月7日(土)午後1時30分～4時

第2回：10月14日(土)午後3時30分～6時

●ところ 曾野小学校 2階 ふれあいルーム

●内容 アイスブレイク、ワークショップなど

第1回：うちの学区ってどんなところ？～地域の強み&弱み

第2回：地域づくり～私たちにできることって？

●対象 曾野小学校区をよりよくしたい人

●定員 50人程度（申込多数の場合抽選）

●申し込み 上記問合先に電話、または①氏名、②年代、③住所、④電話番号を記入の上、件名を「未来寄合 曾野小」として、メールを送信してください。



こちらからもお申し込みできます



9月10日は下水道の日

問合せ 上下水道課下水道グループ（☎38-5815）

下水道に接続するとどうなるの？

下水道が整備され、各家庭が下水道に接続すると、日常生活で使った水やし尿は、「汚水」として下水道管を流れ、下水処理場に集められて浄化されます。そして川に戻され海へと流れていきます。このように「汚水」が

直接下水道管に流れるので、蚊

やハエの発生を防ぎ、道路の側溝もきれいになり、清潔で快適な生活環境が作られます。また、川や海などをきれいにする水質保全の役割も担っており、水環境をよみがえらせる働きをしています。

下水道が使える地域は？

下水道施設の整備を行い、毎年、使用できる区域を広げていきます。今年度は、主に神野町、石仏町、大地町の各一部の整備工事を予定しています（左図参照）。工事中は交通規制等で、ご迷惑をおかけしますが、ご理解とご協力をお願いします。

下水道への接続工事をしましょう



●くみ取り便所をお使いの場合
3年以内に水洗トイレに改造し、下水道への接続工事（宅内の排水設備工事）をしなければなりません。

●浄化槽をお使いの場合

速やかに下水道への接続工事をしなければなりません。現在、下水道が使用できる区域では9割程度の方が下水道へ接続しています。地域環境のためにも、まだ下水道へ接続されていない人は、接続工事を行いましょ。なお、この工事は市が指定した工事店で行うことができます。指定工事店一覧は、上下水道課および市ホームページで確認することができます。

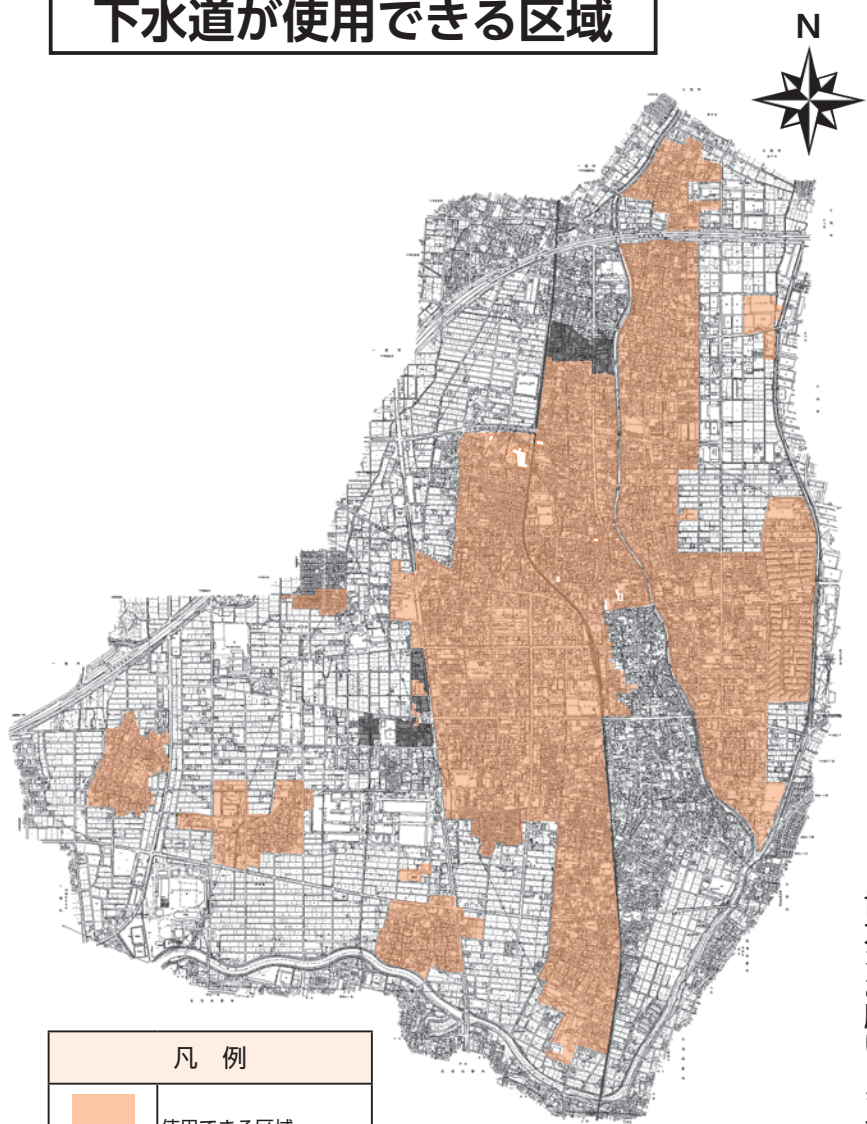
下水道が使用できる区域



凡 例	
	使用できる区域
	令和6年4月1日から使用できる予定の区域 (今年度工事区域)



市ホームページ

一度にお金がかかるのはちょっと大変という人に

下水道の排水設備工事を行う場合に、資金の融資あっせん（利子は市が負担）を行っています。下水道を使用できるようにしてから3年以内に行う接続工事が対象となり、一定の要件が必要です。

●融資あっせん額

★くみ取り便所を水洗トイレに改造する工事：60万円以内（便槽が1カ所増すごとに、30万円以内を加算）

★浄化槽を廃止する工事：30万円以内（浄化槽が1カ所増すごとに、15万円以内を加算）

雨水対策にご協力を

新たに下水道へ接続する時は、家庭の浄化槽は不要となります。浄化槽を雨水貯留施設へ転用すると、河川や排水路への雨水の流出が抑えられ、浸水被害の緩和が期待できます。また、溜まった雨水を散水等に利用したり、地震等での断水時にトイレ用水として利用することもできます。要件を満たすと補助制度を利用できますので、事前に問い合わせ

してください（工事後の申請はできません）。

悪質な業者の下水道排水設備等の点検や清掃などの勧誘にご注意を

宅地内の下水道排水設備等について、定期的に清掃や点検などをすることは大切ですが、点検や清掃を法律上の義務があるような説明をして、宅地内のマスを点検し、「排水管が悪くなっています」「清掃しないとにおいがしたり、管が詰まって大変なことになります」などと言って、清掃や工事を勧誘し、作業後に不当に高い費用を請求されるケースがありますので十分にご注意ください。

●こうした被害にあわないために

- ★知らない業者が点検にきても見させない。
- ★身分証明書の提示を求めるなど、相手の身元を確認する。
- ★その場ですぐに契約せず、よく検討する。
- ★点検、清掃時に別の商品などを売る業者に注意する。

下水道はルールを守って使いましょう

せっかくの下水道も、一人ひとりがルールを守らず使用すると、下水道管が詰まったり、下水道施設の寿命が縮まってしまう。下水道を使用するときは、次のことに注意して正しく使いましょう。

下水道はみんなの財産です。一人ひとりがルールを守り正しく使いましょう。



台所のごみは流さない



水洗トイレには溶ける紙を



灯油やガソリンを流さない

- 水洗トイレでは、かたい紙・紙おむつ・布・タオル・たばこなどを流さないようにしましょう。
- 台所から残飯などを流さないようにしましょう。また、食用油などを流すと油脂分が管に付着し詰まる原因になったり、下水処理場に悪い影響が出るので、油の処理には十分注意しましょう。
- ガソリン、シンナー、石油など揮発性の高い危険物を流さないようにしましょう。
- マスなどにごみや砂などを入れないようにしましょう。



新型コロナワクチン接種について（令和5年8月14日現在）

健康課（保健センター内 ☎ 37-3511）、新型コロナワクチン接種コールセンター（☎ 0120-056-712）

ご案内している情報は、今後変更される可能性があります。
ワクチン接種は強制ではありません。本人または保護者の同意がある場合に接種が行われます。

令和5年秋開始接種について（9月20日（水）から）

9月20日（水）から下表のとおり接種を行います。人によって異なり3回目～7回目にあたる接種です。

対象者	初回接種（注1）が完了した生後6か月以上の全ての人 ※前回の接種からの接種間隔は、現在未定です。 ※初回接種は、生後6か月以上の全ての未接種者を対象に引き続き実施します。 （注1）生後6か月から4歳の初回接種：1回目・2回目・3回目 5歳以上の初回接種：1回目・2回目
接種期間	9月20日（水）～令和6年3月31日（日）
接種回数	上記期間において1人1回
使用するワクチン	オミクロン株（XBB.1.5）対応1価ワクチン
接種会場	市内協力医療機関
予約開始日 （接種券の発送時期）	予約開始日については未定ですが、予約が可能となった人には、前回の接種日が早い人から順番に接種券を送付しますので、接種を希望する人は接種券に同封する案内に沿って予約してください。

- ※接種券の送付については、重症化リスクの高い、65歳以上の人や、令和5年春開始接種で基礎疾患を有する人として接種した人などを優先します。
- ※未使用の接種券が手元にある人はそちらを使用してください。
予約開始日については決まり次第、市ホームページ、ほっと情報メール、LINEで配信します。



市ホームページ
（秋開始接種）



ほっと情報メール



公式LINE

令和5年春開始接種について（9月19日（火）まで延長）

現在実施している令和5年春開始接種は、8月31日（木）までの予定でしたが、9月19日（火）まで延長されることになりました。接種を希望する人は、早めに予約してください。

令和5年春開始接種は、初回接種（1回目・2回目）が完了した、高齢者（65歳以上）、基礎疾患を有する人、新型コロナウイルスにかかった場合の重症化リスクが高いと医師が認める人、医療従事者・介護従事者等で、最後の接種から3か月経過した人が対象です。接種券の発行などの詳細については、広報いわくら8月号または市ホームページで確認してください。



市ホームページ
（春開始接種）

初回接種に使用するワクチンの変更について

これまで初回接種には従来型ワクチンを使用してきましたが、市内の医療機関での接種については、下表のとおり変更になります。

年齢	9月19日（火）まで	9月20日（水）から
12歳以上	オミクロン株（BA.4/5）対応2価ワクチン	オミクロン株（XBB.1.5）対応1価ワクチン（予定）
5～11歳	オミクロン株（BA.4/5）対応2価ワクチン	オミクロン株（XBB.1.5）対応1価ワクチン（予定）
生後6か月～4歳	従来型ワクチン（変更なし）	オミクロン株（XBB.1.5）対応1価ワクチン（予定）

10月1日を基準日として、

住宅・土地統計調査を実施します

問合せ先 秘書企画課企画政策グループ（☎38・5805）

● 対象
住宅および住宅以外で人が住んでいる建物と、それらに住んでいる世帯が調査の対象となります。調査する住宅などは、調査区域から統計上の抽出方法により選定されます（全ての世帯を対象とした調査ではありません）。

● 調査員について
住宅・土地統計調査の調査員は、愛知県知事が任命した地方公務員で、「調査員証」を携帯しています。

● 調査の方法

9月上旬から、調査員が調査対象区域にある住宅数の確認などを行い、9月下旬から調査をお願いする世帯を訪問し、調査書類配布および取集を行います。

● 個人情報の保護について

統計法では、調査対象者が安心して調査票に記入いただけるよう、調査員を始めとする調査関係者に対して、調査票の記入内容を厳重に保護することを定めています。

ミニコーナー

みんなで目指そう！ゼロカーボンシティ（第2回）

● 問合せ先 環境保全課環境グループ（☎ 38-5808）

地球温暖化が進むとどんなことが起きるの??

地球温暖化が及ぼす影響

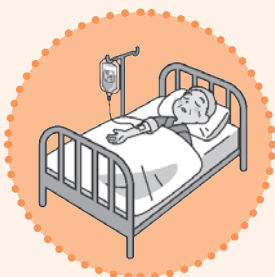

熱中症・感染症などの健康被害



大雨や台風など異常気象の増加

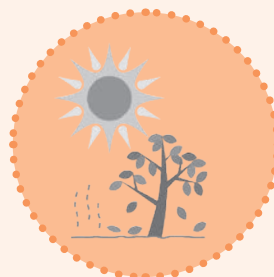

生態系への影響や食糧不足



海面の上昇



すでに私たちの身近なところにも地球温暖化の影響が...



猛烈な台風によりなぎ倒された木々

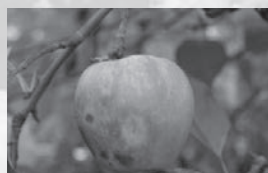

極端な高温によるリンゴの日焼け

ゼロカーボンシティいわくらのロゴマークをつくりました!!



ゼロカーボンシティの実現を目指すためのシンボルとして、ロゴマークを作成しました。一緒になって「ストップ!地球温暖化」に取り組みましょう。

Talks with Thomas.



About Belgium's most famous foods.

こんにちは、国際交流員のトーマスです。

今日はベルギーで有名な食べ物について、いくつか紹介をしたいと思います。

1. フライドポテト

日本人はほぼ毎日お米を食べますが、ベルギー人は子どもの頃からポテトを食べて育ちます。ポテトの調理方法はいくつかあります。茹でたり、フライパンで焼いたり、つぶしてマッシュポテトにしたり、フライドポテトとして食べたりします。日本にはラーメン屋があちこちにありますが、ベルギーでは小さなまちにもひとつはフライドポテト屋があり、昼食や夕食、スナックとしてフライドポテトを楽しむことができます。



2. チョコレート

ベルギーは世界一の高品質チョコレートの生産地として知られています。ミシュランシェフたちによって世界中で使用されたり、バレンタインデーに愛の印として贈られたりする、ベルギーチョコレートはまさに贅沢品です。ご存じかもしれませんが、GODIVA や Leonidas、PIERRE MARCOLINI などはベルギー発祥のブランドで、百貨店等で見かけます。

3. ワッフル

ワッフルはベルギー発祥の食べ物です。ベルギーではさまざまな種類のワッフルが生産されていますが、最も有名なのはブリュッセルワッフルとリエージュワッフルです。ブリュッセルワッフルは軽くてサクサクした食感ですが、リエージュワッフルはもっちりとした生地で、非常に甘いです。

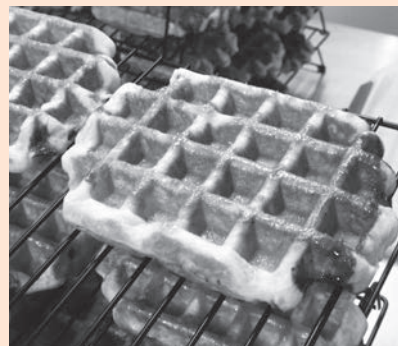

▲トーマスが作った
リエージュワッフル



4. ビール

ベルギーには 400 以上の醸造所と 2,500 種以上の異なるビールがあり、高品質なビールの生産地としてとても有名です。ベルギーから世界中にビールを輸出しています。日本でも毎年ベルギービールフェスティバルがいくつかの都市で開催されており、名古屋もその中の一つです。このフェスティバルでは 100 種類以上のビールを試すことができます。

日本でもたくさんのベルギーの食べ物を買えますので、ぜひお店で見つけてみてください。

イベント

トーマスと素敵に ワッフルタイム

岩倉市国際交流協会（メール：iwakurakokusaievent@gmail.com）

ベルギー出身の国際交流員トーマスと一緒にリエージュ風ワッフルをつくり交流します。

- とき 9月23日（土・祝）午前10時～正午
- ところ 生涯学習センター料理室
- 定員 20人（先着順）
- 参加費 200円
- 申し込み メールで申し込みください。

五条川「さくら」 ワークショップ

商工農政課商工観光グループ（☎38-5812）

五条川の桜を見ながら、樹木医による桜の学習会を行います。

- とき 9月23日（土・祝）午前10時～11時30分
- ※受付は午前9時45分から
- ※少雨決行・荒天中止
- 集合場所 お祭り広場
- 対象者 五条川の桜に興味・関心がある人
- 講師 篠ヶ瀬享さん（樹木医）
- 定員 15人程度（先着順）
- 参加費 無料
- 持ち物 タオル、飲み物
- ※動きやすい服装でお越しください。
- 申し込み 9月1日（金）から19日（火）までに、市役所4階商工農政課へ電話または申込フォームで申し込みください。



市民スペース

生涯学習課生涯学習グループ（☎38-5819）

生涯学習センターギャラリー

【岩倉ブロック航空祭実行委員会第1回岩倉ブロック航空祭・NB Y岩倉ブリックオフ】

- とき 9月2日（土）午前11時～3日（日）午後6時
- 問合せ 森本（☎090-6986-7780）

【伊勢型紙を楽しむ会・作品発表会】

- とき 9月7日（木）午前11時～13日（水）午前11時30分
- 問合せ 根田（☎37-7557）

【MOA美術館岩倉児童作品展・作品展】

- とき 9月23日（土・祝）正午～29日（金）午後1時
- 問合せ 安江（☎66-4448）



市民活動団体紹介の パネル展示

協働安全課市民協働グループ（☎38-5803）

市民活動支援センターに登録する団体の活動を紹介します。

- とき 9月11日（月）午前10時～24日（日）午後5時
- 展示場所 市役所2階市民ギャラリー

情報コーナー

Iwakura City Information

イベント……………P23

募 集……………P29

健 康……………P33

お知らせ……………P34

イベント

ストーリーテリングの おはなし会

生涯学習課図書館グループ（☎37-6804）

世界のおもしろいお話を語ります。

絵本や紙芝居ではなくストーリーテリング（語り）でお話の世界を楽しんでみませんか。

- とき 9月17日（日）午後3時～
- ところ 図書館2階 視聴覚室
- 語り手 ストーリーテリングお豆の会
- 対象 5歳～大人
- プログラム 「エパミナングス」ほか

ロビーコンサート [variegata musica]

生涯学習課生涯学習グループ（☎38-5819）

爽秋のひとつとき、気軽にアフタヌーンコンサートへいらっしゃいませんか？

- とき 9月24日（日）午後1時30分～2時30分
- ところ 市役所1階ミニステージ
- 出演者 ソプラノ／高木陽子、ピアノ／寺部圭子
- 演奏曲 いつも何度でも、Un bel di vedremo ほか

イベント

多世代交流センターさくらの家講座・介護予防事業

長寿介護課長寿福祉グループ (☎ 38-5811)、多世代交流センターさくらの家 (☎ 81-4941)

自主企画講座

事前に申し込みが必要です。対象者：市内在住 60 歳以上の人

講座名/定員・回数	講師	実施日程・時間・場所	持ち物
リフレッシュ体操 / 25人・6回	酒井マチ子 (介護予防リーダー)	10/12(木),11/9(木),12/14(木),1/11(木),2/8(木),3/14(木) 午後2時~3時 大会議室	動きやすい服装、フェイス タオル、飲み物
まずは楽しみながら基礎体力を作ります。運動不足やストレスを解消し健康な身体を目指しましょう。			
水彩画初心者講座 / 20人・6回	安保 明	10/10(火),10/20(金),11/14(火),11/24(金),12/12(火),12/22(金) 午前10時~正午 会議室	鉛筆(2B以上)、消しゴム、 スケッチブック(B5から A4のサイズ内)
鉛筆と透明水彩絵の具で水彩スケッチを学びましょう。 第1回 カップ・バッグをデッサンしてみよう 第2回 色を塗ってみよう 第3回 花を描いてみよう 第4回 パンジーを描いてみよう 第5回 遠近を透視図法で描いてみよう 第6回 風景を描いてみよう ※第2回以降の持ち物(水彩絵の具・筆等)については、第1回講座の際に説明します。			
足心ヨーガ / 30人・6回	明石 美智代 (井坂ヨーガ研究所講師)	10/13(金),10/27(金),11/10(金),11/24(金),12/8(金),12/22(金) 午後1時30分~3時 すこやかホール	動きやすい服装、タオル、 飲み物
手足からほぐして、優しいポーズをして体と心を元気にしていきます。どなたも気軽に始めていただけます。			
スマホ講座/各回 20人	ソフトバンク株式会社 認定講師	1/25(木),2/22(木) 午前10時~正午 3/28(木) 午前10時~11時30分 大会議室	筆記用具 ※スマホは貸出します。
第1回 はじめてのスマートフォン体験教室(入門編)~スマホデビューをご検討の人におススメ~ 第2回 もっと分かる!スマートフォン体験教室(基本編) 第3回 はじめてのスマホ決済教室			

介護予防事業

事前に申し込みが必要です。対象者：市内在住 60 歳以上の人

教室名/定員	講師	実施日程・時間・場所	持ち物
音楽でパワーアップ! ~楽しくリフレッシュ♪~ /①②各コース 15人	NPO 法人 ぎふ音楽療法協会 「チームさくら」	10/13(金),11/10(金),12/8(金),1/12(金), 2/9(金),3/8(金) ①午前9時45分~10時30分 ②午前10時45分~11時30分 すこやかホール	動きやすい服装
皆さんと一緒に楽しく無理なく心身を動かしていただけます。家庭でもできる音楽の活用法で、毎日の健康作りに役立てていただけたら嬉しいです。			
介護予防体操 /①②各 20人	岩田佳子(介護予防 運動指導員) 日比野理絵(介護予 防運動指導員)	① 10/3(火),11/7(火),12/5(火), 1/30(火),2/6(火),3/5(火) ② 10/18(水),11/15(水),12/20(水), 1/17(水),2/21(水),3/27(水) 午前10時~11時 すこやかホール	動きやすい服装、タオル、 室内シューズ、飲み物
生活習慣病の改善や予防、また、加齢による筋力低下からの歩行障害や転倒の予防を目的に、ストレッチングや運動を行います。自分のペースで取り組み、継続的に参加することでより効果が期待できます。			

- 上記講座および教室の申し込み 多世代交流センターさくらの家へ9月1日(金)から9日(土)(午前9時~午後4時)までに所定の申込用紙に必要事項を記入し提出していただくか、電話で申し込みください。なお、定員を超える場合は抽選とします。
- 抽選結果 9月15日(金)に多世代交流センターさくらの家に掲示します。なお、電話での問い合わせもできます。

相談・お見積り無料!! 住まいのお悩み解決します!

屋根・外壁・雨どい
リフォーム
専門店

☎0120-353-981

有限会社 エクセレントショップ **きはら**

〒481-0038 北名古屋市徳重吉原64-1 TEL: 0568-26-1681

広告

リフォームの補助金・減税
があること、見逃していませんか?

制度があることに気付かないまま工事を進めちゃうと、せっかくの補助金・減税を受けることができなくなります。手遅れになる前に、対象になるか否かをお確かめください。

お問い合わせはこちら

ニワホーム株式会社
岩倉市神野町縄境7(平安会館岩倉斎場向かい)

☎0120-44-8968

最新の補助金・減税などリフォームのお得情報は当社HPに随時掲載。このQRコードから。

広告

イベント
募集
健康
お知らせ

イベント

消防署で行う救命講習会

消防署 (☎ 37-5333)

【上級救命講習会】

- とき 9月9日(土)午前9時～午後5時 (昼食1時間休憩)
- ところ 消防庁舎2階大会議室
- 定員 30人
- 申し込み 下記の二次元コードおよび消防署で受け付けています(電話可)。
※詳しい内容については、市ホームページで確認してください。



市ホームページ

上級救命講習
申し込み



【普通救命講習会】

- とき 毎月(3月と9月を除く)9日午後1時30分～4時30分
- ところ 消防庁舎2階大会議室
- 定員 15人
- 申し込み 随時消防署で受け付けています(電話可)。下記の二次元コードからも申し込みできます。



普通救命講習
申し込み

消防庁舎市民開放

消防署 (☎ 37-5333)

9月9日は「救急の日」です。また、この日を含む9月3日(日)から9日(土)までの1週間は「救急医療週間」です。

- とき 9月3日(日)午前9時～正午
- ところ 消防署
- 内容 救急車の展示、はしご車の試乗(時間・人数制限あり。なお、天候不良等により試乗を中止する場合があります)、応急手当の指導、放水体験、バルーンアート、岩倉市民吹奏楽団の演奏など
- 対象 どなたでも参加可

人生会議に関する市民講座

岩倉市在宅医療・介護サポートセンター (☎ 38-5005)

あなたのもしもの時に・・・自分らしく生きるための「きっかけ」づくり。『人生会議』をしてみませんか。無料、申込不要です。

- とき 9月28日(木)午後2時～4時 (開場：午後1時30分)
- ところ アデリア総合体育文化センター(岩倉市総合体育文化センター)多目的ホール
- 内容 1部 人生会議講座
2部 寸劇
3部 わたしのエンディングノート・救急車を呼ぶということ

介護に関する入門的研修

あいち介護サポーターバンク運営事務局 (☎ 0800-200-4415、平日：午前9時～午後5時45分)

研修終了後は、あいち介護サポーターバンクに登録し、サポーターとして介護事業所で活躍いただくことも可能です。

- とき 【基礎講座(3時間)】
11月1日(水)午後1時30分～4時30分
【入門講座(6時間×3日)】
11月9日(木)、16日(木)、30日(木)
午前10時～午後4時45分
※各講座のみ受講可。
- ところ 小牧 まなび創造館
- 対象者 愛知県内在住で介護に関心がある高校生以上の人

- 参加料 無料
- 申し込み 長寿介護課にあるチラシまたはホームページで申し込みください。
※日程・会場は他にもあります。詳しくは、チラシまたはホームページで確認してください。

ホームページ▶



不動産売買・買取・相続

相談してあんしん! 岩倉のちいさな不動産や



すずき不動産事務所
Suzuki real estate office

☎ 0587-81-5842

〒482-0041 岩倉市東町白山25-29
http://www.suzuki-realestate.com/

広告

児童館行事
親子ドッジビー大会

各児童館

- とき 10月7日(土)午前10時～
- ところ アデリア総合体育文化センター（岩倉市総合体育文化センター）アリーナ
- 参加費 無料
- 対象 小学生とその保護者
1チーム6人で行います。チームに保護者は1～3人までです。
- 申し込み 9月11日(月)から最寄りの児童館で申し込みができます。

児童館母親クラブ行事
みんな楽しくモルックで
あそぼう！

第一児童館（☎38-1106）、
各児童館

モルックは、フィンランド発祥のスポーツです。モルックという木の棒を投げて、数字のついた木製のピンを倒して点数を取り合います。

- とき 9月30日(土)
第一部：午後2時～
第二部：午後3時～
※雨天で延期した場合の予備日は10月28日(土)
- ところ 神明ふれあい広場（第一児童館西側）
- 参加費 無料
- 対象 小学生以上
- 定員 各部20人
- 持ち物 タオル、水筒
- 申し込み 9月4日(月)から最寄りの児童館で申し込みができます。
※定員になり次第締め切ります。



岩倉市防災訓練

協働安全課防災安全グループ（☎38-5831）

愛知県が公表した南海トラフ地震における岩倉市の被害予測結果では、最大震度6強という予測がされており、直接的な被害だけでなく、ライフラインの断絶など岩倉市に大きな被害が出るのが想定されています。「地震は必ず発生する」という意識を持ち、日ごろから、大地震などの災害が発生した場合を予測した訓練を積み重ねておくことが大切です。

【岩倉市防災訓練】

発災直後および発災後数日の期間においてとるべき行動の知識・技術を習得するとともに、自助・共助の重要性の再認識、防災意識の高揚を目指します。

- とき 9月24日(日)午前8時～
- ところ 岩倉南小学校および周辺地域

【シェイクアウト訓練】

岩倉市防災訓練の開始時に、「シェイクアウト訓練」を実施します。シェイクアウト訓練とは、地震発生の合図のサイレンが聞こえたら、家庭・職場・外出先など、各々の場所において「しせいをひくく・あたまをまもり・じっとする」この3つの安全行動を実施する訓練です。

●訓練内容

- ①9月24日(日)午前8時に岩倉南小学校および周辺地域のスピーカーより、地震発生の合図としてサイレンを鳴らします。
 - ②サイレンを合図に、自宅・職場など各々の場所において3つの安全行動を実施します。
- サイレン吹鳴箇所 岩倉南小学校、辻田公園、川井町公会堂、野寄町公会堂、自然生態園



みどりのコンサート（9月）

地域交流センターみどりの家（☎66-6700）

【9月10日(日)午後2時～】

豊田楽友協会吹奏楽団（豊田市）所属メンバー8人で構成された管打楽器アンサンブル。コロナ禍でも演奏活動を続けたいという想いから結成されました。

- 演奏 アンサンブル葵豊
- 曲目 さくらのうた、おもちゃのアヒルの大冒険 ほか

【9月24日(日)午後2時～】

岩倉市民吹奏楽団の有志メンバーによるトロンボーンアンサンブル。スライドという伸び縮みする部品を駆使して、音を奏でます。まさに職人芸！！

- 演奏 岩倉市民吹奏楽団有志
- 曲目 Hail Holy Queen、レ・ミゼラブル ほか

両公演共に、みどりの家ふれあい交流ホールで開催します。入場無料。
※駐車場はありません。

イベント
募集
健康
お知らせ

にこにこ体験教室 親子体験 in 希望の家

青少年宿泊研修施設 希望の家 (☎ 37-4191)

【共通事項】

- **ところ** 青少年宿泊研修施設 希望の家
- **対象学年** 小学1～4年生とその保護者（未就学児の参加もできますが、見学のみになります。ただし、対象学年の兄弟に限ります）
- **申し込み** 9月2日(土)から10日(日)までに各児童館等に置いてあるチラシに必要事項を記入し、希望の家まで持参してください。応募多数の場合は抽選になります。
※詳しくは、チラシを確認してください。

【一日遅れのお月見会】

お月見団子作り&望遠鏡でお月様を見てみよう

- **とき** 9月30日(土)午後5時～8時（雨天時はお月見団子作りのみ）
- **募集人数** 8組（20人程度）
- **参加費** 1,500円（親子1組2人まで、親または子が1人増えるごとに500円）

【陶芸体験】

陶芸で表札を作ってみよう！

- **とき**
- ★1回目（形作り） 10月7日(土) 午前10時～正午
- ★2回目（絵付） 11月11日(土) 午前10時～正午
- ★作品の受取日 11月25日(土) 午前10時～午後3時
- 1回目および2回目の参加必須
- **募集人数** 12組（25人程度）
- **参加費** 2千円（親子1組2人まで、親または子が1人増えるごとに500円）

自然生態園イベント いちにち昆虫館

環境保全課環境グループ (☎ 38-5808)、
当日の問合先：自然生態園 (☎ 66-6701)

自然生態園で一日限定の昆虫館を開きます。参加者の皆さんが捕まえた昆虫たちをワークハウスで展示します。

秋の虫との出会いをお楽しみに♪

- **とき** 9月24日(日)午前10時～午後4時（雨天中止）
- ★昆虫を採集する参加者 午前10時集合、正午まで（随時解散）
- ★昆虫館の展示 午前10時～午後4時
- **ところ** 自然生態園（北島町）
- **対象** どなたでも参加いただけます（小学3年生以下は保護者同伴）。

- **申し込み** 不要
- **中止の場合** 前日、午後5時の時点で雨天等によりイベントを行うことが難しいと判断したときは中止とします。
中止の確認については、ほっと情報メールで確認していただくか、当日に自然生態園で問い合わせください。

子育て支援センター 育児講座

子育て支援センター
(市民プラザ内☎ 38-3911)

【応急手当とAED講習】

- **とき** 9月29日(金)午前10時～11時30分
- **ところ** 子育て支援センター活動室
- **講師** 市消防署職員
- **定員** 10組前後
- **申し込み** 9月11日(月)午前10時から受け付けます（電話可）。

【親子でリトミックを楽しもう】

- **とき** 10月12日(木)午前10時～11時30分
- **ところ** 子育て支援センター活動室
- **対象** 歩き始めた子～2歳前後の子
- **講師** 野村ゆかりさん（リトミック研究センター上級指導員）
- **定員** 2部制1部につき親子各7組前後
- **申し込み** 9月25日(月)午前10時から受け付けます（電話可）。

【親子で3B体操～ママも一緒にリフレッシュ体操～】

- **とき** 10月16日(月)午前10時～11時30分
- **ところ** 子育て支援センター活動室
- **対象** 1歳（歩ける子）～2歳前後の子
- **講師** 桑山純子さん（日本3B体操協会 公認指導士）
- **定員** 2部制1部につき親子各10組前後
- **申し込み** 9月25日(月)午前10時から受け付けます（電話可）。

イベント

マタニティ&キッズ コンサート

生涯学習課生涯学習グループ
(☎ 38-5819)

- とき 10月11日(水)
- 第1部 午前10時～10時40分
- 第2部 午前11時10分～11時50分
- ところ 生涯学習センタースタジオ1
- 出演者 セントラル愛知交響楽団
ヴァイオリン/安田祥子、フルート/坂本実奈美、ピアノ/金澤みなつ
- 曲目 ツバメ (YOASOBI)、
アンパンマンメドレー、トリッチ
トラッチポルカ (シュトラウス)
ほか
- 定員 各部90人(子どもも含む)
※定員を上回った場合は抽選となります。
- 申し込み 9月1日(金)から22日(金)まで
にあいち電子申請・届出システムで申し込みください。
参加の可否は10月4日(水)まで
にお知らせします(返信の到着に
差が出る場合もあります)。
※1世帯ごとで申し込みください。
※妊娠中の方は、その旨を記入し
てください。
- 入場料 無料
- その他 未就学の子どもが入場
しますので、多少騒がしいことが
あります。また、子どもがあまり
に騒がれる場合は、退室をお願い
する場合があります。



あいち電子申請・
届出システム

歩こう会

岩倉スポーツクラブ事務局 (アデリア総合体育文化センター (岩倉市総合体育文化センター) 内 ☎ 66-2222)

- とき 10月7日(土)雨天決行
- 行先 大津市 (滋賀県)
- 行程 琵琶湖湖畔・近江大橋・
矢橋帰帆島公園ウォーキング (約
7.5km)、ラコリーナ近江八幡 (買
い物)
- 出発 午前8時 (アデリア総合
体育文化センター第1駐車場)
- 帰着 午後5時予定 (同所)
- 対象者 健康・スポーツ振興を
目的とする岩倉スポーツクラブの
趣旨に賛同いただける小学4年生
以上で、市内在住または在勤で健
康な人 (小学生は保護者同伴)
- 参加費 1人2千円 (保険料含
む)
※申し込み後の返金は不可
※電話での受付は不可
- 募集人数 30人 (1人で2人
まで申し込み可)
※スポーツクラブ会員は、優先
的に受け付けます。
- 申込日 9月10日(日)午前9
時15分受付開始、午前9時30
分抽選会
※午前9時30分時点で定員に満
たない場合は随時受け付けます。
- 申込先 岩倉スポーツクラブ
事務局 (アデリア総合体育文化
センター内)

第29回人形劇フェスティバル

生涯学習課図書館グループ (☎ 37-6804)

- とき 9月9日(土)
- 参加費 無料
- 内容 下表のとおり
- その他 車での来場はお控えください。



イベント	とき	ところ	対象	人数
人形劇団あっけらかん 「ぼくはかいぞく! キャ プテン プチャプチャ」 「だだんだ だんぼー るっ!」	午前10時～11時 入場 午前9時45分～	図書館2階 会議室	幼児～	100人
おはなし会による 読み聞かせ	午前10時15分～ 10時45分	図書館2階 視聴覚室	乳幼児 向け	60人
人形劇団むすび座 「とりかえっこ ちびぞう」 「めっきら もっきら ど おんどん」	午前11時15分～ 午後0時15分 入場 午前11時～	市民プラザ 多目的ホール	幼児～ 小学校 低学年	150人

※人形劇は開演30分前から入場券を配付し、開演15分前から入場できます。

※おはなし会による読み聞かせは先着順になります。

※人形劇の途中入場はできません。

詳しくは、市ホームページを確認してください。

募集

クリーンチェックいわくら 2023の参加団体

清掃事務所 (☎ 66-5912)、
環境保全課廃棄物グループ
(☎ 38-5808)

- とき 10月14日(土)から11月12日(日)までの間で任意の日
- 内容 1時間程度のごみ拾いおよび分別作業の実践
- 対象 新規に参加を希望する市内の市民団体、事業所
(※前回参加された団体には別途案内をしています。)
- 申し込み 10月6日(金)までに清掃事務所または環境保全課まで連絡ください。その後、簡単な計画書を提出いただけます。
- その他 参加団体の名称一覧を広報いわくら1月号で紹介する予定です。

あいちワーク・ライフ・ バランス推進運動 2023の 賛同事業所

愛知県労働局労働福祉課仕事と
生活の調和推進グループ
(☎ 052-954-6360)

- 募集期間 11月30日(木)まで
- 対象 愛知県内の企業・団体・事業所
- 賛同する取り組み内容 多様で柔軟な働き方の推進、年次有給休暇等を取得しやすい職場環境づくり、時間外労働の削減、定時退社など
※取り組みは1つからでも参加できます。
※申込方法など詳しくは、Webサイト(あいちワーク・ライフ・バランス推進運動 2023)を確認してください。



いわくら市民ふれ愛まつり 2023 (11月11日、12日開催) 協賛事業所

商工農政課商工観光グループ (☎ 38-5812)

- 協賛金 1口1万円
- 特典 パンフレット広告欄に協賛事業所名および電話番号を掲載します。また、同内容の看板を会場内に設置します。
- パンフレット作成枚数(予定) 3,000枚
- 募集数 20口(先着順)

- 申し込み 9月29日(金)までに協賛金を持参し、市役所4階商工農政課で申し込みください。
※詳しくは、市ホームページを確認してください。



いわくら市民ふれ愛まつり環境フェア ふれ愛フリーマーケット出店者

環境保全課廃棄物グループ (☎ 38-5808)

- とき 11月11日(土)・12日(日)
- ところ アデリア総合体育文化センター(岩倉市総合体育文化センター) 駐車場
- 募集区画数
11日(土): 7区画
12日(日): 8区画
(1人当たり1区画(3.6m四方))
- 出店資格 市内在住で高校生以上の人またはグループ
※楽しみながらのリサイクルを目的としていますので、営利目的の出店や飲食品および生き物の販売はお断りします。
- 出店料 1区画1千円

- 申し込み 9月11日(月)から18日(月・祝)までに市ホームページから申し込みください。
※受付期間終了後、申込多数の場合は抽選とさせていただきます。
※1店につき1人の申し込みに限ります。同一の出店に対する複数人の申込は無効とします。
- その他 出店の可否については、後日連絡します。出店をする人は、その際に出店料の納入と身分証明書の提示をしてください。



点訳ボランティア養成講座の受講者

岩倉市社会福祉協議会 (☎ 37-3135)

視覚障がい者等の目の不自由な人のために、情報を点字に訳して提供する点訳ボランティアを養成する講座です。

- とき 10月6日から11月17日までの間の毎週金曜日(全5回、10月27日と11月3日は除く)
午前10時~正午
- ところ ふれあいセンター

- 対象 市内在住または在勤の人
- 定員 10人
- 費用 テキスト代として770円
- 申込締切 9月21日(木)

募集

岩倉市民文化祭の作品

生涯学習課生涯学習グループ (☎ 38-5819)

- とき
 - ★市民展、美術展、盆栽展：11月2日(木)～5日(日)
 - ★生花展：11月4日(土)、5日(日)
- ところ アデリア総合体育文化センター（岩倉市総合体育文化センター）
- 【市民展・盆栽展・生花展】
- 出品資格 市内在住、在勤・在学の人、市内の文化団体等に所属する人
- 作品 各部門1人1点を原則とし、未発表の作品に限ります。ただし、盆栽展は1人2点まで
- 申込方法 所定の出品申込書を生涯学習課へ提出してください。
- 申込受付期間 9月1日(金)～29日(金)
- 部門・規格等
 - 市民展…趣味の作品で部門、規格等は問いません。
 - 盆栽展・生花展…盆栽・生花の作品で、規格は問いません。
- 作品搬入
 - 市民展…10月31日(火)午前10時～正午
 - 盆栽展…10月31日(火)午後2時～6時
 - 生花展…11月3日(金・祝)午後2時～8時
- ※いずれも各展示会場へ搬入してください。
- 作品搬出
 - 市民展…11月6日(月)午前10時～正午
 - 盆栽展・生花展…11月5日(日)午後4時～6時

【美術展（一般）】

- 出品資格 令和5年4月1日現在、満15歳以上で岩倉市および近隣自治体に在住・在勤・在学の人、岩倉市および近隣自治体の美術団体等に所属する人
- 作品 各部門1人1点とし、未発表の作品に限ります。

【美術展（一般）部門および規格】

部門	内容
日本画	膠彩、墨彩、その他
洋画	油彩、水彩、版画、デザイン、その他
書	漢字、かな、近代詩文、少字数、篆刻
彫刻 工芸	彫刻、塑像 陶芸、金工、染織、木竹工、人形、七宝、硝子、その他
写真	組写真も可（2枚～5枚） ※組写真の場合は額の後ろに順番を記載

※規格については、市ホームページ、または、申込書と一緒に配布する要項で確認してください。

- 申込方法 所定の出品申込書を生涯学習課へ提出してください。
- 申込受付期間 9月1日(金)～29日(金)
- 部門等 下表のとおり
- 作品搬入 10月31日(火)午後4時～7時
※展示会場へ搬入してください。
- 作品搬出 11月5日(日)午後4時～7時

【美術展（小中学生の部）】

- 出品資格 市内在住または在学の小学1年生～中学3年生
- 作品 各部門1人1点まで
- 申込方法 所定の出品申込書を作品と一緒に提出してください。
市内小中学生…通学する学校へ提出（9月8日(金)まで）
※9月9日(土)以降は市役所6階生涯学習課へ
市外小中学校生…生涯学習課へ提出
- 申込受付期間 9月1日(金)～29日(金)
- 部門等 下表のとおり
※申込受付期間のうち、土・日曜日、祝日は除きます。

【美術展の審査および表彰式】

- 審査 作品は美術展審査委員会により審査を行い、「市長賞」「記念賞」「美術展賞」「佳作」を決定します。
小中学生の部は審査対象ごとに入賞作品を決定します。詳しくは、ホームページで確認してください。
※第50回の岩倉市美術展を記念して「記念賞」を無鑑査作品も対象に含めて決定します。
- 表彰式 11月4日(土)午後2時からアデリア総合体育文化センター卓球室で行います。
※「市長賞」「記念賞」「美術展賞」のみ

【美術展（小・中学生の部）部門・規格等】

部門	出品資格	規格		内容	
図画・美術	小学生、中学生	①画用紙（四ツ切） ②縦横自由 ③申込書を裏面に貼付		絵画（版画や貼り絵も可） テーマ：自由	
		学年	種別	書体	用紙
書写	小学3年生	毛筆	楷書	半紙 (美濃紙を除く)	大
	小学4年生				元気
	小学5年生				草原
	小学6年生				理想
	中学生	毛筆	行書	半紙 (美濃紙を除く)	初志
※書写作品左側に学年、氏名を記入してください。申込書も提出してください。課題は各学年の書写の教科書から選定していますので参考にしてください。					

イベント
募集
健康
お知らせ

募集

スポーツ少年団に参加しませんか

岩倉市スポーツ少年団事務局（生涯学習課内 ☎ 38-5819）

入団を希望する人は、各団へ直接お申し込みください。

名称	会場	とき	会費	対象	申込先
岩倉空手道	アデリア 総合体育文化センター	水・金曜日 午後6時30分～8時15分	入会金 2,000円 月 1,000円	小・中学生	会場で受付
五条川 空手道	五条川小学校体育館	月・水曜日 午後7時～8時30分	入会金 2,000円 月 1,500円	小・中学生・ 高校生	会場で受付
岩倉東新町 空手道	岩倉東小学校体育館	金曜日 午後7時～9時	月 2,000円	小・中学生・ 高校生	会場で受付 村松 ☎ 090-6335-5897
岩倉バレー ボール	岩倉北小学校体育館	日曜日 1～4年生 午前8時30分～正午 5・6年生 午前8時30分～午後4時 土曜日 5・6年生 正午～午後2時30分 水曜日 5・6年生 午後7時～9時	5～6年生 年 5,000円 4年生以下 年 3,000円	小学生 (男・女)	会場で受付
岩倉卓球	岩倉東小学校体育館	日曜日 午前9時～10時30分	年 3,000円	小学生	会場で受付 北上 ☎ 37-6126
岩倉武道館 (剣道)	アデリア 総合体育文化センター	火・木曜日 午後7時～9時	年 18,000円	年長・小・ 中学生・ 高校生	会場で受付
岩倉南武館 (剣道)	岩倉中学校体育館	火・木曜日 午後7時30分～9時	年 18,000円	小・中学生・ 高校生	会場で受付
岩倉桜武館 (剣道)	五条川小学校体育館	火・木曜日 午後7時～9時	年 18,000円	小・中学生・ 高校生	会場で受付
岩倉ソフト ボール (男子・女子)	中央公園 五条川小学校 グラウンド	土曜日 午後1時～5時 日曜日 午前8時30分～正午	年 13,200円	小学生	会場で受付 齋藤 ☎ 090-2921-8226
岩倉北野球	岩倉北小学校 グラウンド	土・日曜日・祝日 1～3年生 午前8時～正午 4～6年生 午前8時～午後5時	入会金 1,000円 年会費 5・6年生 13,000円 4年生以下 9,000円	小学生 (北小の男 女)	会場で受付
岩倉南野球	岩倉南小学校 グラウンド 曾野小学校 グラウンド	土・日曜日、祝日 午前8時30分～午後5時 第2・4土曜日、祝日 午前8時30分～午後5時	入会金 1,000円 月会費 5・6年生 1,600円 3・4年生 1,000円 1・2年生以下 800円 ※2人目以降割引あり	幼児、小学 生 (南小・曾野 小の男女)	会場で受付 江坂 ☎ 080-2608-3339 公式LINE: @176svhci
五条川 軟式野球	五条川小学校 グラウンド 岩倉東小学校 グラウンド	1～3年生 (土・日曜日) 午前8時30分～正午 4～6年生 (土・日曜日、祝日) 午前8時30分～午後5時	1～3年生 半年 5,000円 4～6年生 半年 7,000円	小学生 (五条川小・ 東小の 男女)	会場で受付 高橋 ☎ 090-4113-4397
岩倉北部 サッカー	石仏スポーツ広場	日曜日 1～2年生 午前8時30分～10時30分 3年生 午前8時30分～11時 4～6年生 午前8時30分～正午 第2・4・5土曜日 4～6年生 午前8時30分～正午	1～3年生 年 14,400円 4～6年生 年 18,000円 別途積立金 2,000円	小学生 (男・女)	会場で受付
岩倉FC フォルト	曾野小学校 グラウンド	第1・3・5土曜日 3～6年生 午前9時～11時、午後1時～5時 日曜日 3～6年生 午前8時30分～正午 幼児～2年生 午前8時30分～10時30分	年 12,000円 ※別途保険代 800円他	幼児・小・ 中学生 (男・女)	会場で受付 塚本 ☎ 090-2347-6662
岩倉 バドミントン	五条川小学校体育館	日曜日 午前9時30分～正午	年 4,200円 ※別途保険料 800円	小学2・3・ 4年生	会場で受付
岩倉ミニ バスケット ボール	曾野小学校体育館	水曜日 午後6時30分～8時30分 土・日曜日 午後1時30分～6時30分	月 2,000円	小学生	上記連絡先まで問い合 わせ後、会場で受付
岩倉 フットサル	アデリア 総合体育文化センター	木曜日 午後5時～7時 (第1・3木曜日 午後7時～9時は中学生) 練習体験あり (4回まで無料)	年 12,800円(保険含む) (兄弟入団は年会費半額、 途中入団は月割)	小学生 (男女)	会場で受付

※募集人数は、各団によって異なりますので、希望する団に問い合わせてください。

※岩倉キッズダンスについては、令和5年度の募集は終了しました。令和6年度は3月から募集を開始します。

募集

ゲートキーパー研修の参加者

福祉課障がい福祉グループ
(☎ 38-5809)

令和5年度第1回は高齢者と接する機会の多い人向けに、高齢者に多い悩みの傾向や支援の方法を学びます。

- とき 10月5日(木)午後2時～3時30分(開場:午後1時30分)
 - ところ 生涯学習センター 研修室1・2
 - 講師 古井由美子さん(愛知医科大学病院こころのケアセンター 非常勤講師)
 - 参加費 無料
 - 申し込み 10月2日(月)までに福祉課障がい福祉グループへ電話かメール(fukushi@city.iwakura.lg.jp)で申し込みください。
- ※申し込み時に、名前と電話番号を確認させていただきます。

令和6年4月入学 尾北看護専門学校学生 (全日制3年課程)

尾北看護専門学校
(☎ 95-7022)

- 定員 40人
 - 【推薦・社会人入学(若干名)】
 - 願書受付期間 10月16日(月)～27日(金)
 - 試験日 11月12日(日)
 - 【第1回一般入学】
 - 願書受付期間 12月1日(金)～15日(金)
 - 試験日 令和6年1月21日(日)
 - 【第2回一般入学(若干名)】
 - 願書受付期間 令和6年2月19日(月)～28日(水)
 - 試験日 令和6年3月8日(金)
- ※詳細については専門学校のホームページを確認してください。
※保健センターでも資料を配布しています。

市民委員登録制度に登録しませんか

協働安全課市民協働グループ (☎ 38-5803)

市民委員登録制度とは、市政に関心を持つ市民にあらかじめ登録していただき、登録された市民委員の中から審議会等の委員を選任させていただく制度です。

登録すると、市民委員の参加が必要な審議会等を開催する際に、市民委員に選ばせていただくことがあります。令和4年度には、7つの審議会等で延べ10人の市民委員が登用されています。

市政に関心のある人は、ぜひ登録してください。

●登録方法 ホームページに掲載されている登録申込書に記入の上、市役所6階協働安全課まで提出してください。

※他に、市が実施するアンケートに登録申込書を同封していることがあり、アンケートの回答用紙とともに返送することでも登録できます。

●登録期間 およそ2年間(登録した日の翌々年度の6月末)

※市民委員の登用状況は、市ホームページから確認できます。



◀市民委員の
登用状況はこちら

日本語を話したい人・日本語の読み書きを学びたい人 Convocamos todos aqueles que querem aprender a falar, ler e escrever em japonês!

岩倉市国際交流協会 桜井(メール nihongo@titan.ocn.co.jp)

日本語ひろば(日本語教室)を10月から再開します。

Nihongo Hiroba Iwakura (aulas de japonês) reabre em outubro!

- とき 第2・4水曜日 午後7時～8時30分(Data e horário: 2ª e 4ª quartas-feiras do mês das 19:00 às 20:30)
 - ところ 生涯学習センター会議室(Local: Shougai-gakushu center)
 - 対象 16歳以上(Público-alvo: a partir de 16 anos de idade)
 - 定員 20人(Capacidade: 20 pessoas)
 - 参加費 月200円(Custo: 200 ienes/mês (duas aulas mensais))
 - 申し込み メールで申し込みください。(Inscrição: nihongo@titan.ocn.co.jp)
- ※日本語教室のボランティアスタッフと、外国人児童向けの学習支援スタッフも募集します(学習支援は、毎週水曜日午後5時30分～7時)。



健康

医師の健康相談

健康課健康支援グループ
(保健センター内 ☎ 37-3511)

- とき 9月29日(金)午後1時30分～2時30分
- ところ 保健センター
- 内容 健康診査・特定健康診査の結果について医師による相談(1人5分程度)、管理栄養士による食生活改善の相談(希望者のみ)
- 対象 健康診査・特定健康診査の結果について相談がある人(がん検診の結果の相談は受け付けません)。
- 費用 無料
- 定員 10人
- 持ち物 健康診査の結果票・筆記用具
- 申し込み 9月1日(金)から保健センターで受け付けます(電話可・先着順)。

がん検診(個別検診)を 市内医療機関で 実施しています

健康課保健予防グループ
(保健センター内 ☎ 37-3511)

- こんな人におススメ!
 - ★自宅近くの医療機関やかかりつけ医で受診したい人
 - ★保健センターでの実施日は都合が悪い人、検診日を自由に選びたい人
- 検診期間 12月29日(金)まで
ただし、乳がん検診のみ令和6年2月29日(木)まで
- ※対象者、実施医療機関、検診費用等、詳しくは、広報いわくら4月号同時配布「岩倉市けん診ガイド」または市ホームページで確認してください。



募集

尾北看護専門学校職員

尾北看護専門学校 (☎ 95-7022)

【共通事項】

- 採用予定日 令和6年4月1日
 - 選考方法 面接
 - 提出書類 履歴書(一般様式)、看護師の免許証の写し
 - 提出先 一般社団法人尾北医師会尾北看護専門学校 鶴飼・渥美
- ※詳しくは、お問い合わせください。

【募集1】

- 業務内容 尾北看護専門学校の教員として、学校内での講義・演習および病院での実習指導を担当
- 応募資格 看護師資格免許取得後、臨床経験5年以上の人
- 募集人員 パート職員1人
- ※専任教員養成講習会受講終了者の場合には正規職員として採用
- 勤務時間
 - ★学校での講義演習 午前9時～午後5時30分
 - ★病院での実習指導 午前8時30分～午後5時
- 休日等 土・日曜日、祝日、年末年始、夏季休暇日
- 待遇 時間給1,700円～
- ※看護師または助産師および看護教員としての勤務経験年数による
- ※通勤手当の支給あり

【募集2】

- 業務内容 尾北看護専門学校の実習指導教員として、病院での指導を担当
- 応募資格 看護師資格免許取得後、臨床経験5年以上の人
- 募集人員 パート職員1人
- 勤務時間
 - ★病院での実習指導 午前8時30分～午後5時
- 休日等 土・日曜日、祝日、年末年始、夏季休暇日、病院での実習期間以外
- 待遇 時間給1,600円
- ※通勤手当の支給あり

岩倉市健幸情報ステーションの登録事業所

健康課健康支援グループ(保健センター内 ☎ 37-3511)

- 対象 市内の事業所
- 内容
 - ①岩倉市健幸情報ステーションに登録
 - ②市が発信する健康に関する情報のポスター等をお客さんや従業員に見えるように店頭等に掲示または設置
 - ③ステッカーの掲示
- 応募方法 所定の登録申請書に必要な事項を記入のうえ、次の3つの方法のいずれかの方法により提出してください。
 - ①保健センター窓口へ提出
 - ②郵送
 - ③メール (kenko@city.iwakura.lg.jp) へ送信
- ※メールで提出される場合は、件名を「岩倉市健幸情報ステーション」としてください。
- ※登録申請書は市ホームページからダウンロードできます。また、保健センターでも配布します。
- 広報等への掲載について 岩倉市健幸情報ステーションの紹介を広報等に掲載することができます。

お知らせ

電力・ガス・食料品等価格高騰重点支援給付金の手続きをお忘れなく

福祉課社会福祉グループ
(☎ 38-5830)

電力・ガス・食料品等価格高騰重点支援給付金（1世帯あたり3万円）は、住民税非課税世帯や令和5年1月以降に家計急変のあった世帯を支援する給付金です。給付金の受け取りには手続きが必要です。詳しくは、市ホームページを確認してください。

●対象者

①住民税非課税世帯

★令和5年1月1日時点で岩倉市に住民票があり、市から電力・ガス・食料品等価格高騰重点支援給付金給付通知書（青色封筒）が届いた世帯のうち、口座情報の印字がなく、口座登録ができていない世帯

★令和5年1月2日以降に転入した世帯員がいる世帯であって世帯員全員が令和5年度住民税非課税の世帯

★令和5年6月1日以降に世帯員の住民税申告等により非課税となった世帯

②家計急変世帯

令和5年1月以降に家計の急変により、年収見込額が住民税非課税世帯相当に減少した世帯

●期限 10月31日(火)厳守
※期限を過ぎると受付できませんので注意してください。

献血にご協力ください

福祉課障がい福祉グループ
(☎ 38-5809)

●とき 9月27日(水)午前9時30分～11時30分、午後1時～4時

●ところ 市役所

●その他 医療機関からの需要に応じるため、400ml献血のみの受付とさせていただきます。

健康

乳がんイベント ピンクリボンDAY

江南厚生病院 がん相談支援センター (☎ 51-3346)

●とき・内容 10月4日(水)午前10時～午後3時

①癒しのコンサート&患者体験談

午前10時30分～11時20分

②講演会「下着とウィッグの選び方」午後1時45分～2時15分

③キャンサーヨガ

1回目 午前11時40分～正午

2回目 午後1時～1時20分

④展示・相談会 午前10時～午後3時

●ところ 江南厚生病院

●対象 市民、乳がん患者・その家族

●定員 ③のみ各回20人(当日先着順)

●費用 無料

※感染状況によってイベント中止する場合は病院

ホームページで

案内します。



神経系難病患者・家族のつどい ゆめの会

江南保健所健康支援課地域保健グループ (☎ 56-2157)

●とき 10月4日(水)午後1時30分～3時30分

●ところ 江南市布袋ふれあい会館(江南市布袋町東359)

●内容

①講話・交流会「医療・福利制度について学ぼう！」～よりよい療養生活のために～

講師 稲吉充匡さん(公益社団法人愛知県医師会難病相談室 医療ソーシャルワーカー)

②講話「美味しく食べていつまでも元気に過ごそう」～管理栄養士からの食事アドバイス～

講師 江南保健所管理栄養士

●対象 パーキンソン病や脊髄小脳変性症、多系統萎縮症、多発性硬化症、筋萎縮性側索硬化症(ALS)などの神経系難病の患者とその家族

●申し込み 9月27日(水)までに上記問合せ先へ申し込みください。

お知らせ

岩倉市PR用名刺を配布しています！

商工農政課商工観光グループ
(☎ 38-5812)

●配布種類 4パターン

●配布場所 市役所4階商工農政課および市民プラザ

※市民プラザには、名刺カッターもあります。

●配布数 1人1回につき、パターン合計で10枚を上限(名刺合計100枚分)

●その他 名刺デザイン、氏名印字用テンプレート等の詳細は市ホームページをご覧ください。

働き方改革 出張相談

商工農政課商工観光グループ
(☎ 38-5812)

●ところ 市役所相談室

●対象 働き方改革に関する相談がある事業者

●相談員 愛知働き方改革推進支援センターから専門家を派遣

●申し込み 相談希望日の1週間前までに、商工農政課に電話またはメール(shokono@city.iwakura.lg.jp)で申し込みください。

※部屋の空き状況等によって、希望日の変更をお願いする場合があります。

お知らせ

こころの相談窓口へご相談ください

福祉課障がい福祉グループ (☎ 38-5809)

世界自殺予防デーにちなみ、毎年、9月10日からの一週間を自殺予防週間としています。自殺は経済的な悩みや健康問題などさまざまな要因が絡み合っており、社会全体で防ぐことができます。

大切ないのちを救うために、悩みごとはひとりで抱え込まず、こころの相談窓口へお気軽にご相談してください。

面接・電話相談				
相談窓口名称	電話番号	受付時間	電話	面接
精神保健福祉相談 愛知県精神保健福祉センター	052-962-5377	平日 9:00～12:00、13:00～16:30	○	○(要予約)
メンタルヘルス相談江南保健所	56-2157	平日 9:00～12:00、13:00～16:30	○	○(要予約)
岩倉市保健センター	66-7300	平日 9:00～12:00、13:00～16:00	○	○(要予約)
臨床心理士によるこころの健康相談 (岩倉市保健センター)	37-3511	平日 13:30～15:30	×	○(要予約) 月2回開催
あいちこころほっとライン 365	052-951-2881	毎日 9:00～20:30	○	×
なごやいのちの電話	052-931-4343	毎日 24時間	○	×
	0120-783-556	毎日 16:00～21:00 (10日は24時間)	○	×
あいち自殺防止センター	052-870-9090	金曜日 20:00～23:00	○	×
よりそいホットライン	0120-279-338	毎日 24時間	○	×
24時間電話相談 子どもSOSほっとライン 24	0120-0-78310	毎日 24時間	○	×
チャイルドライン (18歳まで)	0120-99-7777	毎日 16:00～21:00	○	×
こころの健康相談統一ダイヤル	0570-064-556	電話をかけた所在地の都道府県・政令指定都市が実施している「こころの健康電話相談」等の公的な相談機関に接続します。		

SNS相談							
相談窓口名称	受付時間	SNS	二次元コード	相談窓口名称	受付時間	SNS	二次元コード
あいちこころのサポート相談	月曜日～土曜日 20:00～24:00 (受付は23:30)	LINE ID 検索 @aichi_soudan		こころのホットチャット	毎日 12:00～15:50 (15:00まで受付) 17:00～20:50 (受付は20:00まで) 21:00～23:50 (23:00まで受付) 4:00～6:50 (受付は6:00まで)	LINE ID 検索 @kokorohotchat	
	日曜日 20:00～翌朝8:00 (受付は翌朝7:30)	Facebook ID 検索 @aichi_soudan				Facebook ID 検索 @kokorohotchat	
チャイルドライン (18歳まで)	毎週木・金・土曜日、 第1・第3水曜日 16:00～21:00	WEB チャット相談			毎月1回 最終土曜日～日曜日 24:00～5:50	WEBチャット	
よりそいチャット 【生きづらびっと】	月・水・金曜日 11:00～22:30 (受付は22:00)	WEB チャット相談		10代20代の女性のためのLINE相談	月・水・木・金・土曜日 10:00～22:00 (21:30まで受付)	LINE ID 検索 @bondproject	
		LINE ID 検索 @yorisoi-chat (生きづらびっと)					

福祉医療費助成制度をお知らせします

市民窓口課保険医療グループ (☎ 38-5833)

制度名	対象者	助成の範囲
子ども医療	・ 18 歳到達年度末までの子	保険診療の自己負担額
障害者医療	・ 身体障害者 1～3 級 ・ // 4 級 (腎臓機能障害) ・ // 4～6 級 (進行性筋萎縮症) ・ 知的障害者 知能指数 50 以下 ・ 自閉症状群と診断された人 (高機能自閉症、アスペルガー症候群を含む) ・ 精神障害者 1・2 級	保険診療の自己負担額
	・ 障害者の日常生活及び社会生活を総合的に支援するための法律第 58 条に基づく自立支援医療 (精神通院) を受けている人	精神通院医療に係る保険診療の自己負担額
	・ 精神保健及び精神障害者福祉に関する法律第 5 条第 1 項の規定による精神障害者と診断され入院した人 (アルコール依存症など病名により助成が受けられない場合があります)	入院治療に係る保険診療の自己負担額
母子・父子家庭医療 (所得制限あり)	・ 母子 (父子) 家庭の母 (父) およびその 18 歳到達年度末までの子 ・ 父母のいない 18 歳到達年度末までの子	保険診療の自己負担額
後期高齢者福祉医療	後期高齢者医療制度の加入者で、次のいずれかに当てはまる人 ・ 身体障害者 1～3 級 ・ // 4 級 (腎臓機能障害) ・ // 4～6 級 (進行性筋萎縮症) ・ 知的障害者 知能指数 50 以下 ・ 自閉症状群と診断された人 (高機能自閉症、アスペルガー症候群を含む) ・ 精神障害者 1・2 級 ・ 戦傷病者 (所得制限あり) ・ 精神障害の措置入院患者、結核の勧告・措置入院患者 ・ 母子・父子家庭の人 (所得制限あり) ・ 介護保険の要介護認定 4 または 5 で生活介護を 3 カ月以上継続して受け、主たる生計維持者が市民税非課税の人 ・ 長寿介護課のひとり暮らしの認定を受けている市民税非課税世帯で、税法上の被扶養者になっていない人	保険診療の自己負担額

ストップ・ザ・交通事故高めようモラル守ろうルール
秋の全国交通安全運動

愛知県防災安全局県民安全課 (☎ 052-954-6177)

秋は、日の入り時間が急激に早まり、運転者から歩行者や自転車の動きが見えづらくなる夕暮れ時と、仕事や学校からの帰宅時間帯とが重なるため、歩行者や自転車利用者が被害に遭う交通事故の危険性が高まります。特に、夕暮れ時に歩行者が被害に遭う交通事故が多いほか、歩行中や自転車乗車中の交通事故のうち、65 歳以上の高齢者が占める割合が高くなっています。また、歩行者、自転車利用者の事故の中には、歩行者、自転車利用者側の法令違反が原因となるケースがあり、交通ルール遵守の徹底が課題となっています。

そこで、次の運動重点に沿った秋の全国交通安全運動を県民総ぐるみで展開し、交通事故の防止を図ります。

- とき 9月 21 日(木)～ 30 日(土)
- 運動重点
- ★子どもと高齢者を始めとする歩行者の安全の確保
- ★夕暮れ時と夜間の交通事故防止及び飲酒運転等の根絶
- ★自転車等のヘルメット着用と交通ルール遵守の徹底

タウンミーティングを
行っています

秘書企画課広報広聴グループ
(☎ 38-5802)

自治組織 (自治会) または、公益的団体 (岩倉市民プラザに登録した団体、生涯学習サークル) が主催していただき、10 人以上の参加者が集まる場に、市長ほか、担当部長などが出席し、市政に対する提案や意見を聴き、今後の市政運営に役立てるための取り組みです。

希望される場合は、市ホームページで確認していただくか、上記問合先に電話してください。



お知らせ

水道水を安心して飲用していただくために

上下水道課上水道グループ (☎ 38-5816)

水道水を安心して飲用していただくために、水道法に基づき、水質検査を実施しています。
令和4年度の水質検査の結果は、全ての地点で基準を満たしています。

●水質検査の概要

毎日検査 水道水の色、濁り、消毒の残留効果について、市内の11カ所の給水栓(蛇口)の水を確認しています。

毎月検査 水道法で定められた一部の水質基準項目について、市内の9カ所の給水栓の水を検査しています。

※水質基準項目によっては、年1回または年4回の検査をする項目があります。

詳細については、下表のとおりです。水質検査の計画と結果については、市ホームページでいつでも確認することができます。

(給水栓水年間平均値)

区分		毎月検査項目									
検査項目		一般細菌	大腸菌	塩化物イオン	有機物	pH値	味	臭気	色度	濁度	
基準値等		100集落/mL以下	検出されないこと	200mg/L以下	3mg/L以下	5.8以上 8.6以下	異常でないこと	異常でないこと	5度以下	2度以下	
水源名 測定場所	第1水源	辻田公園	0	不検出	29.5	<0.3	8.1	異常なし	異常なし	<0.5	<0.1
	第2水源	自然生態園	0	不検出	7.4	0.5	7.2	異常なし	異常なし	<0.5	<0.1
	第3水源	大市場 児童遊園	0	不検出	9.8	0.5	7.3	異常なし	異常なし	<0.5	<0.1
	八剱町水源	八剱中 児童遊園	0	不検出	17.7	<0.3	7.2	異常なし	異常なし	<0.5	<0.1
	東町水源	白山公園	0	不検出	16.0	<0.3	7.1	異常なし	異常なし	<0.5	<0.1
	野寄町水源	野寄 児童遊園	0	不検出	14.3	<0.3	7.5	異常なし	異常なし	<0.5	<0.1
	曾野町西水源	第七児童館	0	不検出	19.8	<0.3	7.0	異常なし	異常なし	<0.5	<0.1
	曾野町東水源	竹林公園	0	不検出	19.8	<0.3	7.1	異常なし	異常なし	<0.5	<0.1
	岩倉団地 配水場	団地21棟	0	不検出	20.1	<0.3	7.1	異常なし	異常なし	<0.5	<0.1

※<は、各定量下限値を下回ることを示します。

※全51検査項目の内、毎月行っている検査項目を掲載します。なお、他の検査項目については市ホームページで確認できます。

岩倉まちづくり出前講座をご利用ください

秘書企画課広報広聴グループ (☎ 38-5802)

市の職員が団体の主催する集会等に出向き、専門知識を生かして市の事業や取り組みなどについて説明します。

●対象者 市内に在住、在勤または在学する人で構成され、5人以上の参加が見込まれる団体(出前講座を受講するための一時的な団体も含む)

●開催時間 午前9時から午後9時までの間で2時間以内

●費用 無料

●申し込み 受講希望日の3週間前までに、申込書を出前講座を行う担当課に直接提出してください。

申込書は5階秘書企画課でお渡するほか、市ホームページからダウンロードできます。

なお、日程の希望に添えない場合があります。

●その他 講座メニューやその他詳細については、市ホームページで確認してください。



市ホームページ

お知らせ

教育相談

適応指導教室 (☎ 38-0300)

不登校やいじめ、学校や家庭におけるさまざまな悩みごとを持つ保護者などを対象に相談を行っています。

- とき 毎週火曜日(原則)午後1時～4時
- ところ 地域交流センターくすのきの家2階適応指導教室 おおくす相談室
- 相談員 臨床心理士(適応指導教室カウンセラー)
- その他 電話での相談も受け付けています。なお、予約された人が優先となります。



就学援助制度についてお知らせします

学校教育課学校教育グループ (☎ 38-5818)

経済的な理由によって就学困難な児童生徒の保護者に対し、学用品費・学校給食費等を援助する就学援助制度を設けています。

- 対象 生活保護世帯以外の児童生徒の保護者で就学援助基準に該当し、かつ経済的に困りの人
- 就学援助基準
 - ①生活保護が停止または廃止された人
 - ②市民税が非課税または減免された人
 - ③固定資産税が減免された人
 - ④国民年金保険料が全額免除または国民健康保険税が減免された人

- ⑤児童扶養手当が支給された人
 - ⑥生活福祉資金の貸付を受けた人
 - ⑦①～⑥に該当しない人で特別な事情で経済的に困りの人
- ※⑦については、家族構成や年齢によって認定基準が異なります。認定基準(所得金額)の目安は下表のとおりです。

不明な点等がありましたら、学校教育課に相談してください。

世帯人数	家族構成例	総所得額
2人	母(30代)、子(小学生)	185万円程度
3人	父(30代)、母(30代)、子(小学生)	240万円程度
4人	父(30代)、母(30代)、子(小学生、幼児)	280万円程度

リサイクルできる「雑がみ」をゴミにしないで

清掃事務所 (☎ 66-5912)、環境保全課廃棄物グループ (☎ 38-5808)

リサイクルできる「雑がみ」がまだまだ燃やすごみに多く混入されています。「雑がみ」は資源です。燃やすごみに混入せず、資源として分別収集などに出すことが広がっていけば、市のごみ減量化はさらに進んでいくことが期待できます。

雑がみの例

メモ帳、ノート、コピー用紙、包装紙、紙袋、紙箱、パンフレット、はがき、名刺、封筒(窓あき封筒のフィルムは外す)、カレンダー(金属・プラ部分は外す)など

●雑がみの出し方

「雑がみ」は、ご家庭にある紙製の袋や封筒に入れて資源として出してください。ひもで縛って出していたくこともできます。出す際は、地区の分別収集や古紙と古着の日、e-ライフプラザ、日曜資源回収、子ども会の廃品回収等を利用してください。

雑がみにならない紙(燃やすごみへ)

写真、カーボン紙、粘着テープ類、ビニールコート紙、紙コップなどのワックス加工紙、レシートなどの感熱紙など

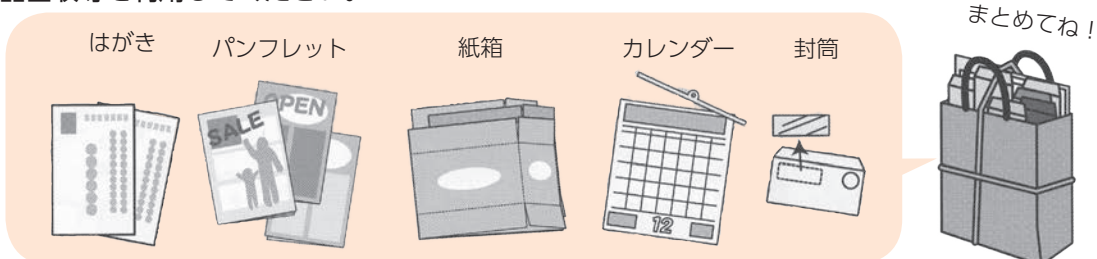

中小事業者等の先端設備等取得に伴う 固定資産税（償却資産）の軽減

税務課固定資産税グループ (☎ 38-5806)

中小事業者等が「先端設備等導入計画」に基づき新たに取得した一定の設備等について、固定資産税（償却資産）が一定期間軽減されます。

●対象者 「先端設備等導入計画」の認定を受けた事業者のうち中小事業者等

●対象資産の主な要件

★商工農政課で認定を受けた「先端設備等導入計画」に基づき新規取得した設備等

※計画認定後の取得のみ対象

★令和5年4月1日から令和7年3月31日までに取得した設備等

★年平均の投資利益率が5%以上となることが見込まれることについて、認定経営革新等支援機関の確認を受けた投資計画に記載された投資の目的を達成するために必要不可欠な設備

●軽減内容 原則2分の1減額（3年間）

※従業員に対する賃上げ方針の表明を計画内で記載した場合は、3分の2を減額（取得時期により4年間または5年間）

●手続き 償却資産の申告時に、対象資産であることが分かる書類を併せて提出してください。

※詳細は、市ホームページで確認してください。



大規模修繕等が行われたマンションに対する 固定資産税の減額について

税務課固定資産税グループ (☎ 38-5806)

令和5年4月1日から令和7年3月31日までの間に長寿命化に資する大規模の修繕等を実施した一定の要件を満たすマンションは、当該工事が完了した翌年度分の家屋に係る固定資産税が減額されます（都市計画税は減額されません）。

●減額を受けるための要件

①築後20年以上経過している10戸以上のマンションであること。

②過去に1度以上長寿命化工事（屋根防水工事、床防水工事、外壁塗装等工事の全て）を行っていること。

③管理計画認定マンションまたは助言指導を受けた管理組合の管理者等に係るマンションであること。

●減額される税額 対象となる家屋に係る翌年度分の固定資産税の3分の1を減額します。

●減額の上限 住宅一戸当たり居住面積100平方メートル相当分まで対象となります。

●減額を受けるための手続き 工事完了後3カ月以内の申告が必要となります。

※その他、制度の詳細や必要書類等については、市ホームページで確認してください。



狂犬病予防注射は お済みですか？

環境保全課環境グループ
(☎ 38-5808)

愛知県動物愛護センター
尾張支所 (☎ 0586-78-2595)

生後90日を過ぎた犬の飼い主は、毎年1回、4月から6月までの間に狂犬病予防注射を飼い犬に受けさせることが法律で義務付けられています。

まだお済みでない飼い主は、早めに動物病院で予防注射を受けさせ、狂犬病予防注射済票の交付を受けてください。

※注射済票交付手数料や注射済票の交付を直接受けられる動物病院等の詳細は、市ホームページを確認してください。

【狂犬病予防注射は、人の命を守るために行うものです】

狂犬病に感染した犬にかまると、人にも感染するおそれがあります。飼い主は、飼い犬がかみつかないように次のことに気をつけましょう。

★散歩の際には必ずリードを着け、すぐに制御できる長さに保ちましょう。

★庭で放し飼いをする際には、外に出ないように、必ず柵などで囲いましょう。

★自分の飼い犬ではない犬を触るときには、不用意に手を出さないようにしましょう。

【万が一、かみつきの事故が起きてしまった場合】

飼い主は、動物愛護センター尾張支所まで届け出てください。また、飼い主は獣医師による狂犬病感染の診断を飼い犬に受けさせ、結果を動物愛護センター尾張支所に報告する必要があります。



市ホームページ▶

図書館に拡大読書器を設置しました

生涯学習課図書館グループ
(☎ 37-6804)

文字を拡大して表示する拡大読書器を新たに1階閲覧コーナーに設置しましたので、利用してください。



岩倉市公式 LINE
友だち登録してほしい〜わ♪



マチイロ

広報いわくらは
スマートフォンアプリ
でも配信しています



尾張都市計画生産緑地地区
変更案を縦覧します

都市整備課計画営繕グループ
(☎ 38-5814)

この変更案について意見のある人は、以下の期間に市長へ意見書を提出することができます。

- とき 9月1日(金)～15日(金) (土・日曜日を除く) 午前8時30分～午後5時
- 縦覧場所 市役所4階都市整備課
※市ホームページからも閲覧可能です。
- 意見を提出できる人 市内に在住の人および利害関係人

9月1日～10日は
屋外広告物適正化旬間です

都市整備課計画営繕グループ
(☎ 38-5814)

愛知県では、街の美観や自然環境を守るため、はり紙、はり札、立看板、広告板、広告塔などの屋外広告物の設置には、屋外広告物条例による一定の制限があります。

屋外広告物を設置するときは、事前に市役所4階都市整備課窓口にご相談し、規制の内容を確認してください。

屋外広告物条例を守り、美しい愛知づくりを進めましょう。

税務署での相談は事前予約が必要となります

小牧税務署
(☎ 0568-72-2111)

税務署では令和5年8月から対面による相談は事前予約が必要となっています。

事前予約をする場合は、小牧税務署に連絡して、音声案内「2」を選択してください。

なお、国税に関する仕組みや手続きに関する質問は、次による方法でも解決できます。

①電話相談センターの利用

小牧税務署に連絡して、音声案内「1」を選択し、相談内容に応じた番号を選択してください。

②国税庁ホームページのチャットボットやタックスアンサーの利用

詳しくは、国税庁ホームページで確認してください。

国税庁
ホームページ▶



チャットボット
はこちらから



タックスアンサー
はこちらから

予約の多かった本

- 1位 コメンテーター (奥田 英朗 著)
- 2位 鈍色幻視行 (恩田 陸 著)
- 3位 物語の種 (有川 ひろ 著)

図書館からのお知らせ
9月の休館日はありません。

★なつやすみ(麻生 知子 作) その他の新着図書については、市ホームページをご覧ください。ホームページから貸出中の図書の予約ができます。

- ★世界がわかる資源の話(鎌田 浩毅 著)
- ★デモクラシー(堂場 瞬一 著)
- ★児童新着図書
- ★奇妙で不思議な菌類の世界(リン・ボディ 文 ウエンジ ア・タン 絵)



市民相談 (9月)

市民相談室 (☎ 38-5822)

市民相談室は、市役所1階です。個室の相談室となっておりますので、気軽に相談ください。

相談	とき
一般相談	月～金曜日(祝日、振替休日を除く) 午前9時～正午、午後1時～4時
消費生活相談 (消費生活センター)	月～木曜日(祝日、振替休日を除く) 午前8時30分～正午(☎ 37-7867) ※受付時間：午前11時30分まで
法律相談	12日(火)・27日(水)午後1時～4時 ※1日(金)午前9時から当月分の予約を受け付けます(先着順、電話可)。
若年者就職相談 ※予約優先	いちサポ(☎ 0586-55-9286) 8日(金)午前9時30分～正午 22日(金)午後1時～4時
人権相談	8日(金)午後1時～3時30分
行政相談	8日(金)午後1時～4時
多重債務者相談 ※予約優先	21日(木)午後1時～4時 クレサラあしたの会 (☎ 090-3252-5652)
登記相談	13日(水)午後1時～4時
不動産相談	14日(木)午後1時～4時
年金相談	6日(水)午前10時～正午、午後1時～3時 9月1日(金)までに市民窓口課(☎ 38-5807)へ申し込みください。
戦没者遺族相談 ※予約制	15日(金)午後1時～4時 ※8日(金)までに市民相談室へ申し込みください。
基幹相談 支援センター	月～金曜日(祝日、振替休日を除く) 午前8時30分～午後5時15分 (☎ 81-9973) 障がいに関する相談を受け付けます。

その他の相談

相談	とき	ところ	問合せ先 / 備考
ママ・ジョブ・あいち 出張相談 in いわくら (予約制・先着順)	10月11日(水)、 17日(火) 午前9時30分 ～午後0時20分	市役所1階 市民相談室	対象：再就職を考えている女性 定員：各日3人(1人50分以内) 申し込み：9月4日(月)午前9時30分から 右記の二次元コードまたはママ・ジョブ・ あいち(☎ 052-485-6996)に電話で申し 込みください。 ※託児を無料で行います。1週間前までに申し込みください。 ※雇用保険求職活動認定事業
司法書士による 無料相談会 (予約優先)	10月11日(水) 午後1時～4時 (相談時間30分)	市役所1階 市民相談室	相談内容：土地や建物の相続、遺言、会社や法人に関すること、 供託手続き、訴訟書類の作成に関することなど 定員：12人(予約に空きがあれば当日受付可) 申し込み：9月11日(月)午前9時から市民相談室で受け付け(電話可)
成年後見制度相談	9月11日(月) 午後1時～4時	市役所1階 市民相談室	問合せ先：一般社団法人コスモス成年後見サポートセンター (☎ 052-908-3022) 相談内容：成年後見制度、その他許認可、相続手続き、遺言など行 政書士業務 相談員：一般社団法人コスモス成年後見サポートセンター会員
成年後見制度相談 (巡回相談・予約制)	9月13日(水) 午後1時30分～ 4時20分	ふれあいセンター 3階福祉団体活動室 (西市町無量寺2-1)	予約・問合せ先：尾張北部権利擁護支援センター (☎ 0568-74-5888) ※相談は、1組50分で、1日3組

分別収集・古紙と古着の日 (9月)

分別収集

1日(金)	曾野町・稲荷町・大山寺町・大山寺元町・ 大山寺本町・五条町・大市場町
5日(火)	八剣町・井上町・神野町・石仏町
8日(金)	東新町(岩倉団地)
12日(火)	大地町・大地新町・中央町・南新町・川井町・ 北島町・野寄町
15日(金)	下本町・昭和町・旭町・栄町二丁目・新柳町・ 新柳町1区
19日(火)	中本町・東町・中野町・鈴井町
26日(火)	泉町・西市町・本町・宮前町・栄町一丁目

古紙と古着の日

1日(金)	下本町・昭和町・旭町・栄町二丁目・ 新柳町1区
9日(土)	東新町(岩倉団地)
12日(火)	西市町・本町・宮前町・栄町一丁目
19日(火)	八剣町・神野町・石仏町
26日(火)	中央町・川井町

日曜資源回収 (9:00～12:00)

3日・17日	e- ライフプラザ(清掃事務所)
10日・24日	消防署東側防災公園



9月の保健センター案内

保健センターの年間予定は市ホームページに掲載しています。



●の事業は、左の二次元コードからも申し込みができます。

子どもと妊婦さん

教室・相談・健康診査に参加するときには、母子健康手帳を持参してください。
駐車場が少ないため、車でお越しはなるべく控えてください。

会場：保健センター

★の事業は要予約、先着順。(●の事業は電子申請可)

申し込みは、前月の15日(土・日曜日、祝日等の場合は翌開庁日)から受け付けています(電話可)。問合せ ☎ 37-3511

内容	とき			対象	備考	
	日	時間	受付			
母子健康手帳 交付 (妊娠の届出)	毎週木曜日 (祝日除く)	—	9:00 ~ 11:00	妊婦	母子健康手帳、妊婦健康診査受診票などの交付 持ち物：妊娠届出書(医療機関で発行) 妊婦自身の口座情報がわかるものの写し、身分証明書の写し(出産応援金の申請に必要となります) 交付手続きの際には、今後利用できる母子保健サービス等の説明がありますので、時間に余裕をもってお越しください。 ※都合のつかない人は電話で連絡してください。	
★母乳相談	29日(金)	9:00 ~ 12:00	予約制	母乳育児をしている人 (定員6人)	母乳相談、授乳指導、育児相談、体重測定 持ち物：母乳拭き用タオル	
★●乳幼児 健康相談	12日(火)	9:00 ~ 11:00	予約制	乳幼児 (定員81人)	身体計測のみ希望する人は電子申請、育児相談がある人は電話で申し込みください。 ※相談の内容によって保健師、管理栄養士、作業療法士、歯科衛生士が対応します。	
★こども 発達相談	13日(水)	9:00 ~ 11:00	予約制	乳幼児 (定員10人)	身体やことばの発達などの相談	
★●これから はじめる 離乳食教室	15日(金)	10:00 ~ 11:00	9:45 ~ 10:00	4~6か月児 (定員18人)	離乳食のはじめ方の話、調理体験	
★●ツインズ 交流会	19日(火)	9:30 ~ 11:00	—	双胎・多胎の妊婦等 双児・多児の親子	情報交換、交流会 保育士による親子遊び	
★●2歳児 歯科健康診査	26日(火)	① 12:45~ ② 13:15~	予約制	令和3年9月生	電子申請で申し込み・問診入力を行ってください。難しい人は相談ください。	歯科健診、発達チェック、フッ化物塗布 持ち物：歯ブラシ、お茶、バスタオル(歯科健診用) ※フッ化物塗布後30分は飲食ができません。塗布前には水分補給ができるようにお茶などを持参してください。事前に歯をみがいてきてください。
★2歳6か月児 歯科健康診査	12日(火)			令和3年2月生	—	

乳幼児健康診査について

4か月児健診(令和5年5月生)、1歳6か月児健診(令和4年2月生)、3歳児健診(令和2年9月生)の対象者には、個別通知をしています。転入した人や個別通知が届いていない人は、保健センターに連絡してください。

★●1歳おめでとう教室

幼児食・育児・発達・歯の話や親子遊び、身体計測(希望者)を行います。対象者(令和4年9月生)には、個別通知をしています。転入した人や個別通知が届いていない人は、保健センターに連絡してください。

相談専用電話：0587-66-7300

健康や妊娠中・子育てのお悩み等気軽に相談してください(土・日曜日、祝日を除く毎日(午前9時~正午、午後1時~4時))。

成人

保健センターを利用されるときは、健康手帳を持参してください。健康手帳の交付は随時行っています。

内容	と き		ところ	対象	備 考
	日	時間			
健康チェックの日	毎月第1・3水曜日 (祝日除く)	9:00 ～11:00	保健 センター	成人	内容…保健師による健康相談、血圧測定、体脂肪測定、禁煙相談、体力チェック(握力測定、椅子立ち上がりテスト) ※管理栄養士・作業療法士・歯科衛生士による相談は予約が必要です。
臨床心理士による こころの健康相談	14日(木) 28日(木)	13:30 ～15:30 ◎予約制			申し込み…保健センター(電話可) 内容…臨床心理士によるこころの健康相談(相談時間は1人30分程度です)

SNS 相談

●厚生労働省ホームページ「悩み相談」



●愛知県ホームページ「様々な悩みの相談窓口」



予防接種



特に赤ちゃんの予防接種を遅らせると、免疫がつくのが遅れ、重い感染症になるリスクが高まります。健康が気になる時だからこそ、予防接種は遅らせずに、予定どおり受けましょう。

子ども

乳幼児の予防接種について

生後2か月頃に「予防接種予診票綴り」と「予防接種とこどもの健康」(冊子)を郵送しています。医療機関に予約をして、計画的に予防接種をしましょう。転入した人や予診票がない人は、母子健康手帳を持って、保健センターにお越しください。

定期の予防接種について

◎日本脳炎予防接種

積極的勧奨の差し控えにより、平成15年4月2日～平成19年4月1日生まれのお子さんは、20歳未満までの間に4回の不足分が接種できますので、保健センターに問い合わせください。ただし、平成17年4月2日～平成18年4月1日生まれで2期が完了していないお子さんには、令和5年4月下旬に個別通知しました。9歳になるお子さんには、9歳になる月に個別通知(2期)します。

◎ヒトパピローマウイルス(HPV)ワクチン(子宮頸がん予防ワクチン)の予防接種について

国の方針により、平成25年6月からヒトパピローマウイルス(HPV)ワクチンの積極的勧奨を差し控えていましたが、接種による有効性が副反応リスクを上回ることが認められたため、令和4年4月より積極的勧奨を再開しています。

令和5年度に12歳になるお子さん(平成23年4月2日～平成24年4月1日生まれの子)には、令和5年4月下旬に個別通知しました。

積極的勧奨の差し控えにより接種機会を逃した人(平成9年4月2日～平成19年4月1日生まれの子で、ヒトパピローマウイルス(HPV)ワクチンを接種していない人)は、令和7年3月末まで公費で接種することができます。詳しくは、保健センターに問い合わせください。

子ども

高齢者肺炎球菌予防接種(任意接種)について

定期接種対象者に該当しない65歳以上の人かつ過去に一度も市の助成を受けていない人で接種を希望する場合は、任意予防接種として接種費用の一部を助成します。

※定期接種対象者については、令和5年4月下旬に個別通知しました。

市民税非課税世帯(生活保護受給世帯等含む)に該当する人は、接種費用の自己負担分を全額助成します。詳しくは、保健センターに問い合わせください。

風しんワクチン(麻しん風しん混合含む)の接種費用の助成について(任意接種) ※申請期限：令和6年3月29日(金)まで

接種日に岩倉市で、次の①および②の両方に該当する人に接種費用の一部を助成します(令和6年3月29日までに接種)。

①経産婦・妊婦を除く、妊娠を予定または希望する女性 <ただし、風しん(麻しん風しん混合含む)ワクチン接種歴がある人、風しん罹患歴がある人を除く>。

②令和5年4月から令和6年3月までに受けた風しん抗体検査で抗体価が基準値に満たない人。

市民税非課税世帯(生活保護受給世帯等含む)に該当する人は、接種費用の自己負担分を全額助成します。詳しくは、保健センターに問い合わせください。

高齢者

女性

風しんの追加的対策について(定期接種)

風しんの流行に伴い、これまで定期接種の機会がなかった昭和37年4月2日から昭和54年4月1日までの間に生まれた男性(風しん罹患患者、風しん予防接種歴のある人を除く)に対し、令和元年度から3年間、抗体検査の結果により公費で予防接種を実施していました。令和4年2月末までの期限となっていました。国の方針により令和6年度までの期限延長が決められました。対象者に対しては、令和4年5月にクーポン券を送付しました。全国の集合契約に参加している医療機関で利用できますので、厚生労働省のホームページで実施医療機関を確認し、クーポン券を持参のうえ受けてください。転入や紛失した人は、申請によりクーポン券を交付します。詳しくは、保健センターに問い合わせください。

男性

市内委託医療機関以外での接種について

かかりつけ医が市外にある等の理由で、市外で接種を希望する場合は、接種する前に申請が必要となります。接種日の2週間前までに、お子さんの予防接種に関しては母子健康手帳を、高齢者の予防接種に関しては本人確認ができるもの(運転免許証等)を持って、保健センターにお越しください。

その他

带状疱疹ワクチンの接種費用の一部助成について

接種日および申請日において、市内に住民登録のある満50歳以上の人に接種費用の一部(上限5,000円※生涯1回のみ)を助成します。(令和5年4月1日以降の接種に限る)。医療機関(医療機関の指定はありません)で带状疱疹ワクチン予防接種を接種した後、保健センターへ接種費用の助成手続きにお越しください。

※持ち物…領収書(ワクチン代、ワクチン名および接種者氏名の記載があるもの)、接種者本人名義の通帳または口座番号の確認ができるもの、印鑑(スタンプ式は不可)、本人確認ができる書類(運転免許証等)

その他

救急医療電話番号案内

救急医療情報センター

☎ 0586-72-1133

休日急病診療所(日曜日・祝日)

☎ 0587-66-4708

受付 9:00～11:30、
13:00～16:30

小児救急外来

江南厚生病院内(こども救急診療室)

☎ 0587-51-3333

○土・日曜日、祝日

受付 9:00～16:30

愛知県小児救急電話相談

☎ #8000

(☎ 052-962-9900)

○毎日 19:00～翌朝 8:00



簡単！！美味しい野菜レシピ（秋の野菜）

健康課健康支援グループ（保健センター内 ☎37-3511）



まいたけと岩のりの香り炒め

材料 2人分

- まいたけ 160g
- オリーブ油 小さじ2
- 酒 小さじ1
- しょうゆ 小さじ1
- 岩のり 小さじ1
- 粉山椒 少々
- 塩 少々

※1人分の野菜の分量 (80g)



<作り方>

- ① まいたけは石づきを切り取り、食べやすい大きさに手でさく。
 - ② フライパンにオリーブ油を入れ中火で熱し、まいたけを入れて塩を少々ふり、フライ返しでかるく押さえながら焼きつけます。
 - ③ まいたけから水分が出てきたら、酒・しょうゆの順に入れ、汁気がなくなるまで炒めます。
 - ④ 火を止め、岩のりと粉山椒を加えて全体をさっと混ぜ、器に盛ります。
- ※まいたけは石づきが無いものはそのまま使います。

…メモ…

まいたけは、香りがよく味が濃いのが特徴。かさが密集していて、ハリとツヤがあるものが新鮮です。



クロスワードパズル

頭の体操

キーワードをもとに、クロスワードを完成させよう！

色マスの文字を並べかえると答えができます。

正解者の中から抽選で3人に、い〜わくんミニトートバッグをプレゼント！！

タテのキーワード

- 1 寒天に砂糖と餡を加えて混ぜ、器に流し込んで冷やし固めた和菓子
- 2 ギリシャ神話に登場する上半身が人、下半身が馬の種族
- 3 新年になって最初に見る夢
- 6 世界最大のサンバフェスティバル。○○のカーニバル
- 8 物事をあまり気にせず心配性でないこと。気楽なこと

ヨコのキーワード

- 1 伊勢神宮、松坂牛で有名な県
- 4 盆栽などでお馴染みの木。強風や塩害から守るため、海岸に植える
- 5 生きていく、生活していくことが上手いこと。○○○○上手
- 7 足の裏や指などにできる円形の皮膚の硬い角質の塊
- 9 エジプトの首都
- 10 転んだり足を滑らせたりしたときに、道路や壁などに手足や顔などをこすってできる外傷

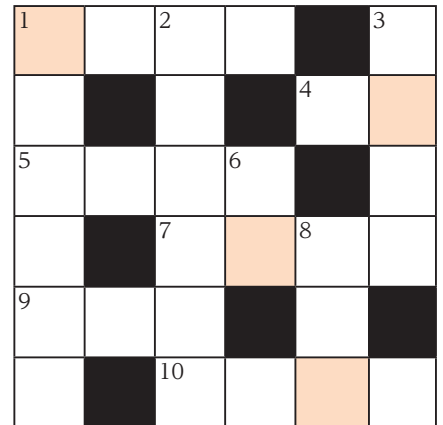

8月号の答えは「ボンオドリ」でした。
(詳細は、ホームページに掲載しています)

応募方法

はがきに必要事項を記入のうえ、右記あて先までお送りください。当選者の発表は賞品の発送をもって代えさせていただきます。

右記の二次元コードからも応募を受け付けています。

※応募はお1人につき1回までとさせていただきます。



●あて先 〒482-8686 岩倉市秘書企画課 広報広聴グループあて

●必要事項 ①並べ替えた答え ②氏名（ふりがな） ③郵便番号・住所 ④電話番号 ⑤広報いわくらで取り上げてほしい人や話題 ⑥今月号の感想（任意）

●応募期限 9月11日(月)（当日消印有効）

投稿募集中です

岩倉市内で撮ったあなたのイチ押し
写真を広報に掲載してみませんか？

- 投稿方法 ①住所（町名のみ）②名前（ペンネームも可）を記入し、写真データを添付して下記アドレスまでメールで送信するか、市役所5階秘書企画課窓口まで写真を持参ください。
- メールアドレス koho.prsec@city.iwakura.lg.jp
- 留意事項 ①岩倉市内で撮影した写真であること。
- ②著作権・肖像権など第三者の権利を害しないこと。
- ③広報紙に掲載されなかった写真は市ホームページに掲載する場合があります。
- 問合せ先 秘書企画課広報広聴グループ（☎ 38-5802）



中本町山車保存会による山車の点検と宵まつりに向けたお囃子の練習が始まりました。
(広報モニター 山田幸哉さん提供)



東町竹林公園でみどりの風有志による間引き作業が炎暑の中、行われていました。
(広報モニター 山田幸哉さん提供)



「ハマユウ」
東町石黒さん宅に通常砂浜に咲くハマユウが咲き、1週間ほど楽しめるそうです。
(広報モニター 山田幸哉さん提供)



「南新町夏祭り」
8月12日・13日と3年ぶりにいつもの夏が戻ってきました。この日を待っていた南新町の人たちで夏祭りは大盛況。ビアガーデンに大人たちは集い、ジャグラーのショーに子供たちは大笑い。太鼓の音が暑い夏の夜を一層盛り上げていました。フツの夏ってこんなに楽しかったんだなと、しみじみ実感した2日間でした。
(広報モニター 横山恵津美さん提供)

Pick Up News



スノーボードビッグエアでワールドカップ、世界選手権において優勝した岩倉市出身の長谷川帝勝さんが市長を表敬訪問をしました。

長谷川さんは別種目にもかかわらず3月のワールドカップでスロープスタイル最終戦でも優勝しています。



ウズベキスタンのタシケントで行われた第1回アジアU16男子バレーボール選手権大会に出場した、南部中学校3年生の福島諒さんが市長を表敬訪問しました。



南部中学校3年生の林宏透さん（中央）が中学校水泳競技大会の男子100m平泳ぎ、男子200m平泳ぎで東海大会、男子100m平泳ぎで全国大会への出場、また、南部中学校1年生の武井陽南さん（左）が中学校陸上競技女子1年100mの東海大会出場が決定し市長を表敬訪問しました。

広報に掲載した写真をさしあげます。 申込先 秘書企画課広報広聴グループ (☎ 38-5802)



岩倉の未来をみんなで語る

7月15日(土)、29日(土)、岩倉東小学校で未来寄合 in 岩倉東小学校区が開催されました。

参加者たちの話し合いの様子は、とても雰囲気が高く、時に笑顔で、時に真剣な表情で自分たちの住む地域を良くするための意見が交わされていました。

未来寄合「中学生版」



また、7月20日(土)には、生涯学習センターで未来寄合「中学生版」が開催されました。

参加した岩倉中学校と南部中学校の生徒たちは、岩倉市の魅力アップにつながる夢やアイデアについて楽しそうに語り合っていました。



楽しく防犯・交通安全を学ぶ

8月7日(月)、アデリア総合体育文化センター（岩倉市総合体育文化センター）でENJOY! 防犯・交通安全講座が開催されました。

落語家の桂米多朗さんによる防犯対策・交通安全を題材とした創作落語と古典落語や愛知県警察音楽隊のパフォーマンスなどが披露され、会場は大いに盛り上がりました。楽しく防犯・交通安全について学べる素敵なイベントとなりました。



思い切って川へダイブ！

8月6日(日)、八剱憩いの広場とその周辺の五条川で、岩倉の水辺を守る会との共催による水辺まつり2023が行われました。子どもたちは暑さを忘れたかのように、川に用意されたスライダーや一本橋、いかだ下りなどのアトラクションを楽しみました。

当初は不安げな表情を浮かべていた子どもたちも、ボランティアのサポートのもとで、最後はとびきりの笑顔に。最高の夏休みとなりました。

市ホームページ内イベントアルバムでもイベントや行事の様子を紹介しています。



※左の白紙部分にメッセージなどを書いて、
利用ください。

■棒(持ち手)の 作り方

①棒を作る

新聞の折り込み広告
(紙質の厚いものがよい)等を端から細かく
折るように丸める。

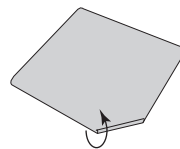

②棒の端を切る

丸めたら、端をのり
やセロテープで留め、
35cmくらいの長さにな
るように両端を切つ
たら、棒の完成!

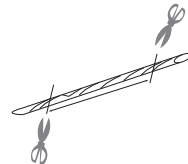

■旗の作り方

①付録を切り離す

左の部分を切り取り
線に沿って切り離す。

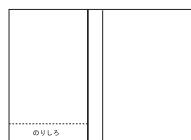

②棒に旗をつける

「のりしろ」部分と斜
線部分にのりを塗り、
斜線部分に棒を置く。
そして、棒を巻いたら
旗の完成!

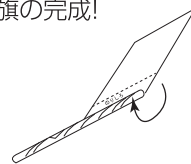

【完成】



※詳しい作り方、見本は
ホームページから確認
してください。



IWAKURA DANCE FES!!! 2023

こまにき

のりしろ

3
109の理由



「のんびり流い」を見ると、
今年も、もう春だなと思う、
此のほりの上りに、桜も春でいて欲しい
(109の理由)

合言葉は **いわくらしやすい**



“岩倉市の暮らしやすさ”
をもっと知ってもらうために
集められた「いわくらしやすい
109の理由」は
▶こちらから!

6
109の理由



ミニ白菜の「ちっちゃい葉」
ヒタミズキ、ヒタミズキ、
食物繊維が豊富で、何よりの材料
おすすり!

いわくらしやすい

PR動画



短編ながらも、岩倉市
の魅力をギュッと詰め
込みました!
ぜひご覧ください!

42
109の理由



いろんな種類の鳥が生息している、
鳥がキレイに見えたりしていい。
(109の理由)

9
109の理由



い〜わくさんがかわいい。
住んでると愛着が湧いてくる。
(30歳女性・会社員)

ライブ

【日時】 10月22日(日)
10:00 ~ 16:30
【場所】 中央公園



90
109の理由

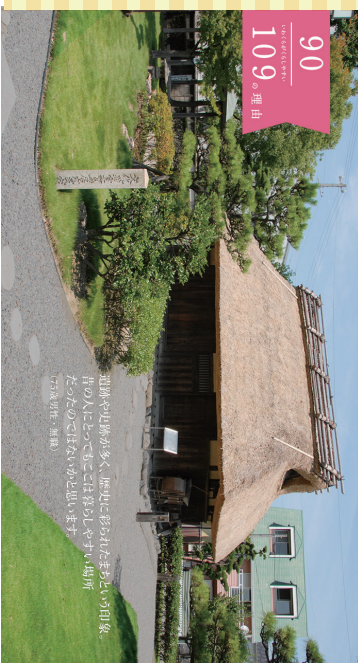

道楽や山鹿が、歴々に移されたまじりの田舎。
その上にあるこの家は、暮らしやすい場所
そのためのにはないかと思えます
(75歳男性・主婦)

市内のグルメ情報や
観光スポットなどを
紹介するマップです。
ぜひご利用ください!

いわくらしやすい
-Iwakura Map-



IWAKURA DANCE FESTIVAL 2023

フラッグをつくって、当日のパレードを盛り上げよう！各公共施設でも配布します。

- 毎月1回 1日発行
- 岩倉市ホームページアドレス <https://www.city.iwakura.aichi.jp/>
- 岩倉市Eメールアドレス(代表) koho.psec@city.iwakura.lg.jp
- 編集・問合せ先 総務部秘書企画課広報グループ (☎38-5802)

- 発行 岩倉市役所 〒482-8686 愛知県岩倉市栄町一丁目66番地
☎0587-66-1111 FAX0587-66-6100
- 広報いわくらしやすい(音声版(CD))を用意しています。また、ホームページでも公開しています。どなたでもお聴きになれますのでご利用ください。

穴をあける際に
ご活用ください。