

広報

~地域をつなぐ情報紙~

いわくら

2019

9月号

No.1123



特集 10月から幼児教育・保育の
無償化が始まります

特集

10月から幼児教育・保育の

無償化が始まります

少子化対策の一つとして、子育てを行う家庭の経済的負担を軽減し全ての子どもたちが健やかに成長するように支援するため、幼児期の教育および保育を行う施設等の利用料が無償となったり補助金が給付されたりする制度が始まります。



施設別の制度の概要

利用されている教育・保育施設ごとの制度の概要は以下のとおりです。

認定こども園

●保育利用の子ども

・0歳児から5歳児（年長）まで認可保育所と同じです。

●教育利用の子ども

・保育料が無償になります。

・ただし、園で別途徴収する、給食費、通園バス代、教材費、行事参加費等の実費は今まで通り保護者の負担です。

※給食のおかずやおやつ等にかかる材料費（副食材料費）については、所得が360万円未満相当世帯の子ども、または3歳から小学校3年生までの児童で数えて3人目以降に当たる子どもについては免除されます。

●教育利用であっても保育の必要性のある子ども（満3歳入園児は住民税非課税世帯に限る）

・保護者の就労や疾病・介護等の理由（保育が必要な理由）がある人に限り、預かり保育の利用料金が補助されます（上限日額450円まで）。

※保育が必要な理由のない児童が預かり保育を利用しても補助されません。また、就労等をしていても月60時間未満など規定に満たない就労等の場合は対象外となります（保育園と同様の基準で、市で審査します）。

認可保育所（公立保育園および私立保育園、小規模保育事業所）

●3歳児（年少）から5歳児（年長）まで

・全ての子どもたちの保育料が無償になります。

・ただし、通園送迎費、給食の主食に係る材料費、行事費などは、今までどおり保護者の負担になります。

・また、給食のおかずやおやつ等にかかる材料費（副食材料費）が新たに保護者の負担になります。

※年収360万円未満相当世帯の子ども、または小学校就学前の子どもで数えて第3子以降に当たる子どもに係る副食材料費は免除されます。

●0歳児から2歳児まで

・住民税非課税世帯を対象として保育料が無償化されます。

・岩倉市では、住民税非課税世帯の0歳児から2歳児の保育料は、すでに0円であり、今までと変わりません。

・さらに、子どもが2人以上の世帯の保育料の軽減についても今までと同様に行います。

就園奨励費補助金対象の幼稚園

●全園児（満3歳入園児含む）

・授業料（保育料）は月額上限2万5,700円まで無償になります。（入園料は入園初年度に限り、月額に換算して無償化の対象に含まれます。）

・ただし、園で別途徴収する、給食費、通園バス代、教材費、行事参加費等の実費は今まで通り保護者の負担です。

※給食のおかずやおやつ等にかかる材料費（副食材料費）については、所得が360万円未満相当世帯の児童、または3歳から小学校3年生までの児童で数えて3人目以降に当たる児童については給付が受けられます。

●保育の必要性のある子ども（満3歳入園児は住民税非課税世帯に限る）

・認定こども園と同じです。

認可外保育施設等（認可外保育、一時保育、病児病後児保育、ファミリーサポートセンター）

●保育の必要性がありながらも認可保育所や認定こども園等を利用できていない子どもに限られます。

●3歳児から5歳児までの子ども

・月額3万7,000円までの利用料が無償となります。

●0歳児から2歳児までの子ども（住民税非課税世帯に限る）

・月額4万2,000円までの利用料が無償となります。



!! 無償化の対象となるための手続きが必要になる場合があります !!

申請書や保育の必要性を証明する書類等は、利用する施設または子育て支援課にてお渡しします。また、市ホームページにも掲載しています。

!! 幼稚園の授業料

・子育てのための施設等利用給付認定（子ども・子育て支援法第30条の4第1号）の申請が必要です。

!! 預かり保育や認可外保育施設等の利用料

・子育てのための施設等利用給付認定（子ども・子育て支援法第30条の4第2号・第3号）の申請が必要です。また、認可保育所の利用と同等の「保育の必要性の認定」を受ける必要があります。

児童発達支援等の利用者負担も無償になります

就学前の障害児を支援するため、以下のサービスの対象者の利用者負担を無料とします。

★無料となるサービス

- ・児童発達支援 ・医療型児童発達支援 ・居宅訪問型児童発達支援
- ・保育所等訪問支援 ・福祉型障害児入所施設 ・医療型障害児入所施設

★対象となる子ども

満3歳になって初めての4月1日から3年間

※医療費や食費等の現在実費で負担しているものは今まで通り保護者の負担です。

※幼稚園、保育園、認定こども園等と児童発達支援等の両方のサービスを利用する場合は、両方とも無償化の対象となります。

※無償化にあたり新たな手続きは必要ありません。



【問合先】

幼児教育・保育について…

児童発達支援について…

子育て支援課保育グループ (☎ 38-5810)

福祉課障がい福祉グループ (☎ 38-5809)



岩倉市ホームページでは、英語、ポルトガル語、中国語、韓国語の翻訳に対応しています。
Iwakura City homepage supports English, Portuguese, Chinese and Korean translations.
A página inicial da Iwakura City suporta traduções em inglês, português, chinês e coreano.
岩倉市主页支持英文、葡萄牙文、中文和韩文翻译。
이와쿠라시 홈페이지에서는 영어, 포르투갈어, 중국어, 한국어 번역에 대응하고 있습니다.

目次 - CONTENTS

- 2 **特集 10月から幼児教育・保育の無償化が始まります**
- 6 市政通信
- 20 協働のまちづくりコーナー
- 21 Amy in Iwakura
- 22 情報コーナー
- 41 市民相談 / 分別収集・古紙と古着の日
- 42 9月の保健センター案内
- 44 “いわくらしやすい” サウンドロゴ完成、続けて PR 動画を制作中！ / 頭の体操 クロスワードパズル
- 45 手話を覚えよう / 簡単!! 旬の美味しい野菜レシピ (秋の野菜編)
- 46 フォトニュース
- 48 いわフォト / Pick Up News

情報 - INFORMATION



休日急病診療担当医 (9月)

休日急病診療所 (旭町一丁目 20 番地)
☎ 66-4708 (日曜日・祝日)
受付 9:00 ~ 11:30、13:00 ~ 16:30

1 日(日)	芳野 茂男 (ようてい中央クリニック)
8 日(日)	加藤 芳幸 (かみのクリニック)
15 日(日)	伊藤 義巳 (いとうクリニック)
16 日(月)	村瀬 洋介 (岩倉東クリニック)
22 日(日)	石黒 義章 (いわくら整形外科クリニック)
23 日(月)	清水 美仁 (しみず眼科クリニック)
29 日(日)	檜木 治幸 (岩倉メンタルクリニック)

※担当医が変わる場合があります。市ホームページでご覧ください。

お店にも「広報いわくら」を置いてください!!

マガジンラックなどに広報を置いていただけるお店を募集しています。

秘書企画課広報広聴グループ (☎ 38-5802) までご連絡ください。次号から必要部数をお届けします。

岩倉市は

- ・交通安全都市宣言 (昭和 37 年 1 月 27 日)
- ・核兵器廃絶平和都市宣言 (平成 7 年 12 月 20 日)
- ・安全・安心なまち宣言 (平成 16 年 12 月 6 日)
- ・環境都市宣言 (平成 25 年 3 月 28 日)
- ・健幸都市宣言 (平成 30 年 12 月 1 日)

のまちです。

小さなまちから大きな夢を 岩倉市民憲章

悠久の時を刻みながら流れる五条川。多くの文化遺産。
私たちは、この自然と伝統に恵まれた岩倉を愛し、
調和のとれたまちづくりをめざして市民憲章を定めます。

広げよう	愛	ふれ合い	みんなの和	(家族仲間の和を願って)
育てよう	心	からだ	みんなの健康	(市民一人一人の幸せを願って)
高めよう	文化	芸術	みんなの暮らし	(生活の質の向上を願って)
守ろう	自然	環境	みんなの地球	(かけがえのない地球の存続を願って)
つくろう	人	まち	みんなの未来	(豊かな社会の実現を願って)



人口 (令和元年 8 月 1 日現在)

	前月比	前年比
総人口	47,933 人	16 -78
男	23,978 人	20 -5
女	23,955 人	-4 -73
世帯数	21,703 世帯	26 264

前月詳細

出生	40 人	転入等	249 人
死亡	33 人	転出等	240 人



税・保険料等納期限

国民健康保険税・後期高齢者 医療保険料第 3 期	9 月 30 日(月)
介護保険料第 6 期	

※口座振替を利用している人は、あらかじめ預金残高の確認をお願いします。



日曜市役所 (証明発行業務)

午前 8 時 30 分 ~ 正午



休日納付窓口 (市役所 2 階税務課)

9 月 15 日(日)午前 8 時 30 分 ~ 正午
☎ 38-5806





令和2年度の保育園、認定こども園、幼稚園入園のご案内

問合せ 子育て支援課保育グループ (☎ 38-5810)

令和2年4月入園の申込書の配布と受付の日程は以下のとおりです。受付当日は書類審査のみで児童面接は行いません。各園で行う児童面接日の日程は、後日お知らせします。なお、クラス編成は令和2年4月1日現在の年齢で行います。

保育園 就労などのため家庭で保育できない保護者に代わって保育する施設

入園申込書を9月2日(月)から配布します。

●入園の基準

市内に住所があり、保護者のいずれもが次のいずれかに該当する場合

- ① 就労 (月 60 時間以上)
- ② 妊娠、出産 (保育の実施期間は、出産予定日の8週間前の月の初日から8週間後の月の月末まで)
- ③ 疾病や負傷、または精神、身体に障害がある場合
- ④ 同居または長期入院等している親族の介護、看護

- ⑤ 災害の復旧
- ⑥ 求職活動 (保育の実施期間は 3 カ月間)
- ⑦ 就学
- ⑧ その他、前各号に類する状態にあると市長が認める場合

●申込書の配布場所・問合せ先

各保育園 (ゆうか さいち保育室は 10 月開設のため、ゆうか幼稚園で配布)、市役所 6 階子育て支援課

設立	保育園名	所在地	電話	受入年齢
公立	中部保育園	本町畑中 65	37-0416	1～5 歳児
	北部保育園	石仏町稲葉 144-24	37-2705	1～5 歳児
	南部保育園	大地町小森 5	37-2605	0～5 歳児
	東部保育園	大市場町順喜 11	37-0916	0～5 歳児
	西部保育園	西市町二本木 19-8	37-3835	1～5 歳児
	仙奈保育園	東町仙奈 158	66-2907	0～5 歳児
	下寺保育園	下本町下寺廻 107-1	66-3309	0～5 歳児
社会福祉法人 曾野福祉会	こどもの森保育園	曾野町宮前 35	66-8887	0～2 歳児
	こどものまち保育園	本町一丁田 27-2	38-6003	0 歳児
学校法人 愛知ゆうか学園	ゆうか さいち保育室	西市町東畑田 38-3	ゆうか幼稚園 37-6670	0～2 歳児

※こどものまち保育園は小規模保育所 (0 歳児のみ) のため、翌年度以降は連携施設 (こどもの森保育園・曾野第二幼稚園子どもの庭保育園) への入園が優先されます。

※ゆうか さいち保育室は小規模保育所 (0～2 歳児) のため、3 歳児以降は連携施設 (ゆうか幼稚園) への入園が優先されます。

第1希望が公立保育園の場合は下記受付期間に申込書を提出してください。

受付期間	受付時間	受付場所
10月1日(火)～4日(金)、7日(月)	9:00～11:30 13:30～16:00	市役所6階 子育て支援課
10月5日(土)	9:00～11:30	

第1希望がこどもの森保育園・こどものまち保育園・ゆうか さいち保育室の場合は下記受付期間に申込書を提出してください。

保育園名	受付期間	受付場所
こどもの森保育園	10月1日(火)～4日(金)、7日(月)	こどもの森保育園
こどものまち保育園		こどものまち保育園
ゆうか さいち保育室		ゆうか さいち保育室

※ 10月5日(土)に申し込みを希望する人は、午前9時～11時30分の間に市役所子育て支援課で受付します。

認定こども園 幼稚園と保育園の機能をあわせ持つ施設

入園申込書を9月2日(月)から各認定こども園で配布します。認定こども園へ入園を希望する場合は、直接各園へお問い合わせください。

●入園の基準および保育料 保育部分については保育園と同じ ●申込書の配布場所・問合先 各認定こども園

設立	認定こども園名	所在地	電話	受入年齢	
学校法人 岩倉学園	岩倉北幼稚園	神野町平久田 31	66-7271	教育	満3～5歳児
			81-8281	保育	1～5歳児
学校法人 愛知ゆうか学園	ゆうか幼稚園	東町掛目 158	37-6519	教育	満3～5歳児
			37-6670	保育	1～5歳児
学校法人 曾野学園	曾野第二幼稚園 子どもの庭保育園	稲荷町大摩 46 稲荷町大摩 45-1	37-1069	教育	満3～5歳児
			81-9898	保育	0～5歳児

第1希望が認定こども園の場合は、下記受付期間に申込書を提出してください。

認定こども園名	受付期間		受付場所
	教育	保育	
岩倉北幼稚園	10月1日(火)から随時	10月1日(火)～4日(金)、7日(月)	岩倉北幼稚園
ゆうか幼稚園			ゆうか幼稚園
曾野第二幼稚園 子どもの庭保育園			曾野第二幼稚園 子どもの庭保育園

※10月5日(土)に申し込みを希望する人は、午前9時～11時30分の間に市役所子育て支援課で受付します。

幼稚園 小学校以降の教育の基礎をつくるための幼児期の教育を行う施設

入園申込書を9月2日(月)から各幼稚園で配布します。幼稚園へ入園を希望する場合は、直接各園へお問い合わせください。

●申込書の配布場所・問合先 各幼稚園

設立	幼稚園名	所在地	電話	受入年齢
学校法人岩倉学園	岩倉幼稚園	中央町一丁目 45-1	37-2601	満3～5歳児
学校法人曾野学園	曾野幼稚園	曾野町宮前 402	66-2488	満3～5歳児

幼稚園へ入園を希望する場合は、下記受付期間に申込書を提出してください。

保育園名	受付期間	受付場所
岩倉幼稚園	10月1日(火)から随時	岩倉幼稚園
曾野幼稚園		曾野幼稚園

保育園送迎ステーション

問合先 保育園送迎ステーション (こどものまち保育園併設) (☎ 38-6003)

岩倉駅前の保育園送迎ステーションから、朝、専用車両で巡回し、在籍する保育施設までお送りします。また、夕方、保育施設を巡回して送迎ステーションまでお子さんを送り、保護者にお渡しします。この事業は、自宅から遠い保育園に入園された場合などにご利用いただけます。

●送迎できる保育施設

市内私立認定こども園(保育認定の児童のみ対象)、
私立保育所、公立保育園

●利用料金

朝(送り時間)利用 月額 1,250円
夕方(迎え時間)利用 月額 1,250円

●申込期間

令和元年10月1日(火)～令和2年2月7日(金)

●その他

- ①車両の定員の都合により利用できない場合や、ご希望の時間にお受けできない場合があります。
- ②利用決定は申込期間中にお申込みいただいた人の必要性を審査した上で決定させていただきます。



令和元年度岩倉市職員採用試験を行います

問合せ先 秘書企画課秘書人事グループ (☎ 38-5801)

1. 職種・採用人数および受験資格

職種	採用予定人数	受験資格	
		年齢等	資格等
事務職 (障がい有する人)	1人	平成8年4月2日以降に生まれた人で、高校を令和2年3月31日までに卒業見込みの人、または卒業した人	障害者手帳(身体障害者手帳、療育手帳、精神障害者保健福祉手帳)の交付を受けている人

※次に該当する人は受験できません。

- ・大学、短期大学卒業相当の学歴がある人
- ・地方公務員法第16条に定められている欠格条項に該当する人

2. 採用予定日 **令和2年4月1日水**

3. 1次試験

日時	10月6日(日) 午前9時45分～正午 受付開始：午前9時15分 ※午前10時を過ぎると受験できません。
会場	市役所7階 大会議室
試験内容	教養試験、適性検査
持ち物	受験票、筆記用具(HBの鉛筆含む)等

4. 受験手続

(1) 試験申込書、受験票の請求方法

- ① 市役所5階秘書企画課で直接受け取る。
- ② 郵送請求
封筒に「試験申込書請求」と朱書きし、200円分の切手を貼ったA4判サイズの返信用封筒 [住所・氏名・郵便番号を明記] を同封してください。
- ③ インターネットでの入手
市ホームページからダウンロードすることができます。

(2) 申込方法

受付期間	9月5日(木)～20日(金) 午前8時30分～午後5時15分(土・日・祝日は除く)
提出書類	岩倉市職員採用候補者試験申込書(市指定のもの)、受験票(市指定のもの) ※試験申込書は、A3サイズで提出。貼付の写真は、6カ月以内に撮影したもの。 ※障害者手帳欄に交付を受けている障害者手帳(身体障害者手帳、療育手帳、精神障害者保健福祉手帳)の手帳の名称、取得年月、等級を明記してください。 ※試験を受けるにあたって配慮が必要な事項がある場合は、その旨を該当欄に記入してください。
申込方法	①市役所秘書企画課に直接持参 ②郵送で申し込む ※受付期間内必着のこと(封筒に「採用試験申込み」と朱書きし、提出書類[受験票は、表裏に必要事項を明記・62円切手貼付]を必ず同封してください。)
受験票の交付	直接申込書等を持参された方は、その場で受験票を受付し交付します。 郵送申込みの方は、受験票を受付後、送付します。



けんこう
健幸都市宣言のまち
第52回 岩倉市民体育祭

問合先 生涯学習課スポーツグループ (☎ 38-5819)



秋のスポーツイベント岩倉市民体育祭を開催します。今年も開会式に参加された皆さん全員に抽選券をお渡しし、もれなく景品が当たる「お楽しみ抽選会」を行います(午前10時30分～午後2時)。

と き 10月6日(日) (雨天中止) 午前8時40分集合・午前9時開始

ところ 岩倉北小学校グラウンド

主催 岩倉市民体育祭実行委員会
岩倉市・岩倉市教育委員会



岩倉市民体育祭会場付近交通規制図 (午前7時30分～午後4時30分まで)

※体育祭終了時刻によって規制解除が早まる場合があります。

※会場周辺には自動車の駐車場はありませんので、車でのお越しはご遠慮ください。

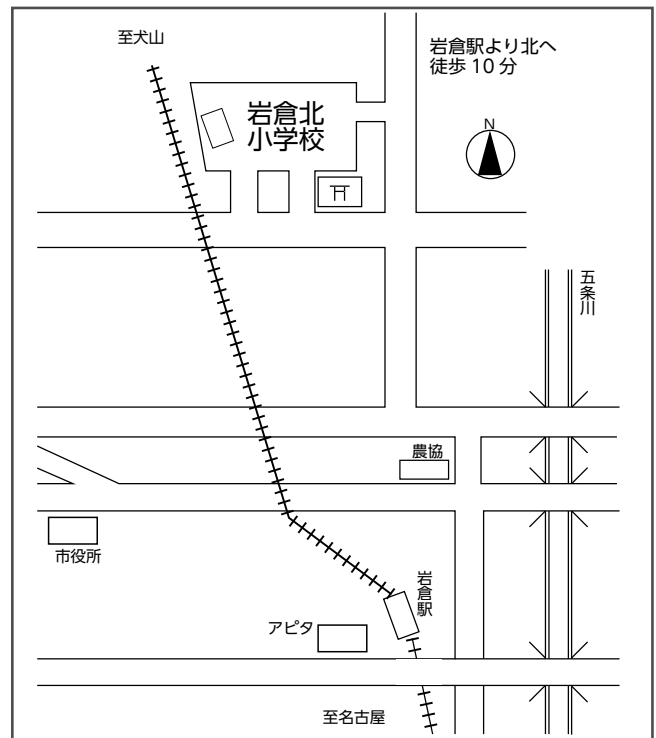



けんこう
健幸都市宣言のまち
第52回 岩倉市民体育祭プログラム

No	プログラム	出場対象	予定時刻	参加予定数
	開会式	大会役員・一般	9:00 ~ 9:30	全員
	交通安全宣言	岩倉市交通安全推進協議会	9:30 ~ 9:40	全員
1	少年区（男子）対抗リレー（予）	各区代表	10:00 ~ 10:35	
2	幼児競走	幼児	10:35 ~ 10:45	※ 300人
3	紅白玉入れ合戦	一般（60歳以上）	10:45 ~ 10:55	※ 100人
4	少年区（女子）対抗リレー（予）	各区代表	10:55 ~ 11:25	
5	親子ふれあい紅白玉入れ合戦	親子（小学生）	11:25 ~ 11:40	※ 100組（200人）
6	職場・グループ対抗綱引（予）	職場・グループ代表	11:40 ~ 12:10	
7	障害物競走	小学生・中学生以上一般	12:10 ~ 12:40	※小学生 15組 中学生以上 10組
8	区対抗リレー（予）	各区代表	12:40 ~ 13:00	
9	【新】天までとどけ！ボールトランポリン	児童・生徒・一般・役員	13:00 ~ 13:15	※ 90人
10	少年区対抗リレー（準決）	各区代表	13:15 ~ 13:35	
11	職場・グループ対抗リレー（予）	職場・グループ代表	13:35 ~ 13:55	
12	職場・グループ対抗綱引（決）	職場・グループ代表	13:55 ~ 14:05	
13	紅白対抗大玉おくり	児童・生徒・一般	14:05 ~ 14:15	※大人 200人 小人 400人
14	区対抗リレー（決）	各区代表	14:15 ~ 14:25	
15	職場・グループ対抗リレー（決）	職場・グループ代表	14:25 ~ 14:35	
16	少年区対抗リレー（決）	各区代表	14:35 ~ 14:45	
	閉会式	大会役員・一般	14:45 ~	全員

- 競技に参加した全員に参加賞がでます。
- 競技には、個人自由参加種目（上表※）がたくさんありますので、ぜひご参加ください。
- 競技参加希望者へは、整理のため、当日会場にて競技ごとのチケットをお渡しします。（プログラムの2種目前に入場門後方ゲートにお集まりください。）
- 競技中における疾病ならびに傷害については、応急の処置はしますがその後の責任は負いません。
- 当日会場付近は大変混雑します。毎年付近の住民にご迷惑をおかけしていますので、車でのお越しはご遠慮ください。
- 自転車での人は、鍵をかけて所定の場所においてください。
- 出場選手は、必ず運動靴を使用してください。（スパイクおよび裸足は禁止）
- 学校敷地内は禁煙です。喫煙される人は門外の喫煙所をお願いします。

消費税率引き上げに伴い 水道料金・下水道使用料が変更されます

問合せ先 上下水道課 (☎ 38-5816)

消費税法の一部改正により、令和元年10月1日から消費税率が8%から10%に引き上げられる予定です。これに伴い、水道料金・下水道使用料を変更します。

ただし、消費税法の経過措置に基づき、令和元年10月1日以前から水道または下水道を継続してご使用いただいている人につきましては、5期分の水道料金・下水道使用料(12月または1月の検針で算定されたご使用分)から変更します。

1 水道料金・下水道使用料の変更内容について

水道料金・下水道使用料には、消費税等相当額が含まれていますので、消費税法の改正を反映した料金に変更します。

◎ 消費税等相当額以外の料金の変更はありません。

(計算例) メーター口径が20mmで、上下水道を2カ月40m³ご使用の一般家庭の場合

	水道料金		下水道使用料	
	消費税8%	消費税10%	消費税8%	消費税10%
基本料金	1,000円	1,000円	856円	856円
超過料金	2,900円	2,900円	2,160円	2,160円
メーター使用料	120円	120円	-	-
消費税等相当額	321円	402円	241円	301円
合計金額 (10円未満切り捨て)	4,340円	4,420円	3,250円	3,310円
影響額	80円		60円	

2 水道料金・下水道使用料の変更時期について

★変更時期のイメージ

地区	税率	8月	9月	10月	11月	12月	1月	2月
偶数月検針、奇数月請求の地区	旧税率適用(8%)	○ 前回検針日	⇐ 8% ⇒	◎ 今回検針日	★ ご請求			
	新税率適用(10%)			○ 前回検針日	⇐ 10% ⇒	◎ 今回検針日	★ ご請求	
奇数月検針、偶数月請求の地区	旧税率適用(8%)		○ 前回検針日	⇐ 8% ⇒	◎ 今回検針日	★ ご請求		
	新税率適用(10%)				○ 前回検針日	⇐ 10% ⇒	◎ 今回検針日	★ ご請求

令和元年10月1日を境とした日割り計算は行いません。

※ 令和元年10月1日以降新たに使用を開始した場合、新税率(10%)適用の料金となります。

※ 料金の早見表については、市ホームページでいつでもご覧いただけます。



下水道が使用できる区域が広がります

問合先 上下水道課下水道グループ (☎38-5815)

9月1日から中本町、本町、大地町の一部の区域で下水道が使用できるようになります。

下水道が使用できる区域の人で、浄化槽をお使いの場合は、速やかに下水道への接続工事(排水設備工事)をしてください。くみ取り便所をお使いの場合は、下水道が使用できる区域になってから3年以内に水洗便所に改造し、下水道への接続工事をしてください。

●受益者負担金

下水道整備区域内に土地等を所有している人は、受益者負担金が賦課されます。対象の人には来年4月に下水道事業受益者申告書を送付します。

●工事は指定工事店で

排水設備工事やトイレの水洗化工事は、市が指定した工事店でなければ施工できません。岩倉市下水道排水設備指定工事店一覧の工事店に依頼してください。

●排水設備工事費の融資をあつせん

下水道の排水設備の設置には、改造資金の融資あつせん(無利子)を行っています。ご希望の人は指定工事店を通してお申し込みください。

●雨水対策にご協力を

下水道へ接続するときは、既存の浄化槽は不要となります。浄化槽を雨水貯留施設へ転用すると、河川や排水路への雨水の流出が抑えられ、

ただし、下水道が使用できる区域になってから3年以内に行う工事が対象となります。

★くみ取り便所を水洗トイレに改造する工事：60万円以内(便槽が1個増すごとに30万円以内を加算)

★浄化槽を廃止する工事：30万円以内(浄化槽が1個増すごとに15万円以内を加算)

浸水被害の緩和が期待できます。

また、溜まった雨水を散水等に利用することもできます。補助制度がありますので、事前にお問い合わせください。(工事後の申請はできません。)

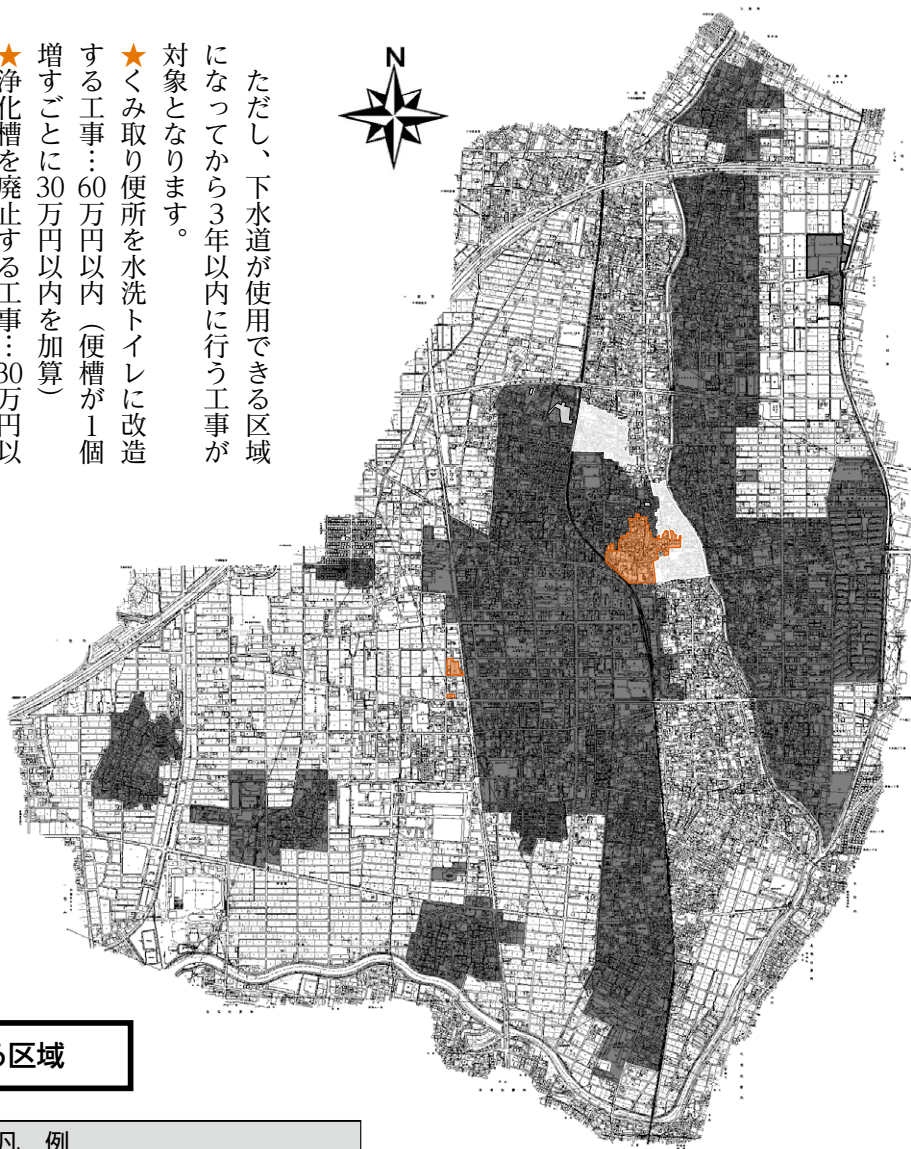

下水道が使用できる区域

凡例	
	使用できる区域
	令和元年9月1日から使用できる区域
	令和2年4月1日から使用できる予定の区域(今年度工事区域)

岩倉市下水道排水設備指定工事店一覧（令和元年8月1日現在）

市内指定工事店名	住 所	電話番号
株式会社 イチテック 岩倉支店	西市町西市 26 番地メゾンサクライ 102 号	37-3441
伊藤水道工業 株式会社 岩倉支店	鈴井町法成寺 38 番地 4	37-1345
株式会社 大崎工務店 岩倉支店	中央町三丁目 15 番地	37-4834
栗本土木 株式会社	八剣町 1721 番地 1	66-3333
有限会社 小森管工	井上町畑田 148 番地	37-5823
桜井工業 株式会社	西市町西野々 20 番地	37-2205
昭和土建 株式会社 岩倉支店	旭町二丁目 14 番地 202 号	37-6625
関戸工業 株式会社	西市町榎東 10 番地 2	66-6336
株式会社 大栄企業	中本町南白山 1 番地 15	66-3321
大興建設 株式会社 岩倉支店	新柳町一丁目 27 番地	66-0792
竹内建築 株式会社	東町長山 18 番地 1	66-2118
株式会社 タテビシ設備	本町宮東 28 番地 2	37-2734
株式会社 丹羽工務店	大市場町郷廻 234 番地	66-0550
有限会社 八信建設	八剣町樋口 17 番地 1	37-3962
株式会社 松本工務店	大市場町順喜 27 番地 1	66-1168
有限会社 ユタカ設備	下本町西沼 70 番地 2	66-1860
株式会社 渡邊組 岩倉支店	石仏町たり 45 番地	66-6462

市外指定工事店名	住 所	電話番号
有限会社 アイセイ工業	一宮市南小淵間之田 69-2	0586-64-5782
株式会社 光設備	津島市神守町下町 131 番 1	0567-31-7662
アスカ設備 株式会社	海部郡大治町大字砂子字山ノ前 763 番地の 1	052-444-3383
株式会社 池田産業	春日井市篠木町 6 丁目 1643 番地 32	0568-87-3888
株式会社 石原水道	海部郡蟹江町大字須成字市場 1331 番地	0567-95-0516
市原産業 株式会社	小牧市大字池之内 696 番地 1	0568-78-2737
有限会社 今井工業所	一宮市桜一丁目 17 番 10 号	0586-72-7712
有限会社 岡田工業	海部郡蟹江町学戸四丁目 6 番地	0567-95-8683
有限会社 小田設備	江南市島宮町城 23 番地	0587-54-6109
尾張テクノアス 株式会社	一宮市三条字通 4 番地 1	0586-85-7316
有限会社 大山産業	小牧市大字北外山 2163 番地 7	0568-76-7976
加藤工業 株式会社	小牧市中央一丁目 77 番地	0568-77-3211
協立設備工業 株式会社	名古屋市千種区高見 1-18-9	052-751-2004
GROWTH (グロース) 株式会社	名古屋市守山区小幡太田 15 番 20 号	052-797-9188
株式会社 佐藤水工社	小牧市小木五丁目 436 番地	0568-73-4191
有限会社 佐藤設備	北名古屋市六ツ師松葉 115 番地	0568-22-5726
佐藤配管 株式会社	愛西市日置町上川田 102	0567-24-4825
株式会社 サンコーエンジニア	春日井市二子町 2 丁目 16 番地 12	0568-31-5237
三東設備工事 株式会社	名古屋市千種区桜が丘 226 番地	052-782-2322
株式会社 ジェーケー・サービス	江南市古知野町熱田 20	0587-54-0500
株式会社 城東設備	犬山市大字前原字北中根 3 番地 2	0568-65-1227
株式会社 菅原設備	津島市元寺町三丁目 21 番地 2	0567-24-1743
善勝 有限会社	津島市元寺町二丁目 40 番地	0567-22-5200
DAISUI 株式会社	名古屋市熱田区古新町 2 丁目 91	052-681-6019
中部水道 株式会社	春日井市出川町 2 丁目 21 番地 7	0568-52-1523
有限会社 富田設備	名古屋市守山区新守西 2003 番地	052-791-4676
株式会社 永井組	江南市草井町西 7 番地	0587-59-8221
中島工業 株式会社	一宮市明地字風張 35 番地 1	0586-69-6888
ハヤカワ工業 株式会社	一宮市桜二丁目 2 番 10 号	0586-71-4475
菱川工業 株式会社	一宮市大赤見字大山西 21 番地	0586-77-0667
有限会社 日野設備	一宮市緑三丁目 6 番地 1 号	0586-82-0880
株式会社 F I N E	名古屋市港区港栄 3 丁目 8 番 16 号明興産業ビル 2F	052-653-6383
福崎建設 株式会社	稲沢市赤池居道町 145 番地	0587-21-7070
船橋設備 株式会社	一宮市浜町五丁目 21 番地 1	0586-71-3002

市外指定工事店名	住 所	電話番号
フルタハウジング 株式会社	小牧市大字三ツ淵 916 番地	0568-77-8039
株式会社 増岡水道設備	みよし市打越町上屋敷 40 番地 36	0561-34-3143
有限会社 まるば工業白退社	あま市七宝町遠島大切戸 1484 番地 6	052-442-7820
株式会社 三重水道センター	東海市富木島町北屋敷 1 番 1 号	052-618-9595
株式会社 水野設備	犬山市字巾廻り 30 番地の 2	0568-67-2534
株式会社 ヤジマ	江南市宮後町砂場東 261 番地	0587-54-0227
株式会社 山新設備	津島市唐臼町西島 33 番地	0567-31-0427
有限会社 ヤマセツ	愛西市稲葉町村南 29 番地 1	0567-24-2222
株式会社 ヤママ住設	小牧市大字東田中字南新田 1600 番 1	0568-77-6985
株式会社 吉村商会	一宮市緑一丁目 8 番 2 号	0586-24-3801

9月10日は下水道の日 下水道はルールを守って使いましょう

問合先 上下水道課下水道グループ (☎ 38-5815)

せっきかくの下水道も、一人ひとりがルールを守らず使用すると、下水道管が詰まったり、下水道施設の寿命が縮まってしまう。下水道を使用するときは、次のことに注意して正しく使いましょう。

下水道はみんなの財産です。一人ひとりがルールを守り正しく使いましょう。



台所のごみは流さない



水洗トイレには溶ける紙を



灯油やガソリンを流さない

- 水洗トイレでは、かたい紙・紙おむつ・布・タオル・タバコなどを流さないようにしましょう。
- マスなどにごみや砂などを入れないようにしましょう。



最近、ルールを守らず、下水道に流してはいけないものが流されている事件が発生しています。その結果、下水道管やポンプが詰まり、復旧に多大な時間と費用がかかっています。

<下水道管・ポンプの詰まりの例>



▲ポンプに詰まった
雑巾・軍手



▲油が固まって詰まった
マンホール

下水道管やポンプが詰まると、水が流れなくなり、最悪の場合、汚水が逆流することもあります。(例：トイレが噴き出す、汚水が流れ込み湯船が黒くなる など)

汚水が逆流すれば、ご自身だけでなく、地域の人に多大な迷惑をかけることとなります。また、詰まりの原因が特定できた場合は、復旧費用をご負担いただくこともあります。

今後も地域の皆さんが気持ちよく下水道を使用できるように、ご協力をお願いします。

選挙の結果をお知らせします

令和元年7月21日執行 第25回参议院議員通常選挙（岩倉市開票区）

問合せ先 岩倉市選挙管理委員会（行政課行政グループ内 ☎ 38-5804）

■ 投票結果（参议院議員通常選挙投票率）

● 愛知県選出議員選挙

（単位：％）

区分	投票区												
	北第一	北第二	上	天神	中第一	中第二	中央	南第一	南第二	西	下	東	合計
男	46.56	47.28	46.36	51.83	49.93	47.50	50.15	44.70	47.06	47.25	45.44	47.45	47.69
女	44.94	44.27	46.03	48.71	50.38	46.57	48.48	42.83	45.55	42.46	42.94	54.21	46.55
計	45.74	45.81	46.20	50.23	50.16	47.04	49.30	43.76	46.31	44.79	44.21	50.84	47.12

● 比例代表選出議員選挙

（単位：％）

区分	投票区												
	北第一	北第二	上	天神	中第一	中第二	中央	南第一	南第二	西	下	東	合計
男	46.56	47.28	46.36	51.83	49.93	47.50	50.10	44.70	47.01	47.25	45.44	47.45	47.68
女	44.94	44.27	46.03	48.71	50.38	46.57	48.48	42.83	45.55	42.46	42.94	54.12	46.55
計	45.74	45.81	46.20	50.23	50.16	47.04	49.27	43.76	46.29	44.79	44.21	50.79	47.11

■ 投票結果（参议院議員通常選挙得票数）

● 愛知県選出議員選挙

候補者	やすえ 安江 のぶお	はしもと 橋本 べん	おおつか こうへい 大塚 耕平	すやま はつみ 初美	ふるかわ 古川 ひとし	ひらやま りょうへい 平山 良平
得票数	2,808	78	2,194	1,822	58	317
候補者	いしい ひとし 石井 均	みさき 岬 まき	さかい やすゆき 酒井 やすゆき	たじま まいこ 田島 まいこ	うした ひろゆき 牛田 ひろゆき	すえなが ゆかり 末永 友香梨
得票数	249	1,763	4,557	3,107	148	490

有効投票数	17,591
無効投票数	540
投票総数	18,131
持ち帰り・その他	2

● 比例代表選出議員選挙

政党名	日本共産党	自由民主党	オリーブの木	社会民主党	公明党	国民民主党	日本維新の会
得票数	1,777.091	5,811.202	56.105	254.000	2,275.917	1,109.661	1,685.000
政党名	幸福実現党	立憲民主党	労働の解放をめざす労働者党	NHK から国民を守る党	安楽死制度を考える会	れいわ新選組	
得票数	69.000	3,304.057	46.000	440.000	108.000	719.958	

比例代表選出議員選挙は、同じ氏などの候補者で投票を按分しているため、得票数に少数点以下を表示しています。

有効投票数	17,656
按分の際の切捨て	0.009
無効投票数	472
投票総数	18,128
持ち帰り・その他	2



敬老事業をお知らせします ●問合先 長寿介護課長寿福祉グループ (☎ 38-5811)

老人福祉法では9月15日から21日までを老人週間と定めています。これに合わせて、次の催しを行います。敬老会、臨時会館行事について、台風等で中止の場合は市ホームページ、ほっと情報メールでお知らせします。

敬老会

市内の80歳以上の人をお招きして、長年にわたるご労苦をねぎらい、ご長寿をお祝いします。アトラクションもありますので、お誘い合わせのうえお出かけください。また、要約筆記もありますので、耳が聞こえづらい人もぜひご参加ください。

なお、同じ内容を午前と午後に行いますので、どちらにでもお出かけいただけます。ただし、送迎バスはどちらか一方で設定していますので、ご理解とご協力をお願いします。対象の人には、8月中旬にご案内を送付していますのでご確認ください。

●とき 9月14日(土)

【午前の部】午前10時～正午 【午後の部】午後2時～4時

●ところ 総合体育文化センター多目的ホール

●内容 式典、アトラクション

(【演歌】八木由美子、【ソックリ】太田圭亮)

●対象 80歳以上(昭和14年12月31日以前生まれ)の人

●送迎バス 右表のとおり送迎バスを運行しますので、地区にかかわらずお近くの乗車場所へお越しください。バスを利用しない人は、直接会場までお越しください。なお、乗車場所への自転車の駐輪等はご遠慮ください。

※送迎バスの出発時間は、変動することがあります。

号車	地区	時刻	臨時乗車場所
1号車	曾野町	9:05	神明社前
	大地町・南新町	9:30	スギ薬局大地店前
2号車	五条町	9:10	大山寺駅前
	大山寺町	9:20	国衛公園東
3号車	北島町	9:05	北島町公会堂前
	野寄町	9:15	野寄町公会堂前
	川井町	9:25	川井町郷浦南
4号車	稻荷町	9:20	角善前
	大市場町	9:30	大市場橋西
5号車	東新町	9:05	岩倉団地歩道橋付近バス停
	下本町	9:30	岩倉駅東駅前広場
1号車	八剣町	13:10	長遠寺前
	八剣町	13:20	八剣憩いの広場東
2号車	神野町	13:10	神野会館東
	新柳町・本町	13:20	寺澤齒科前
3号車	石仏町	13:10	石仏駅西
	井上町	13:15	井上会館前
4号車	東町	13:10	東町会館前
	中野町	13:20	東町長山西
5号車	中本町	13:20	中市場バス停付近

さくらの家・南部老人憩の家臨時開館

豊香会岩倉支部の皆さんによる民謡や、老人クラブ会員の皆さんによる民謡等の発表などをお楽しみください。催し物の時間は、右表のとおりです。

●とき 9月15日(日)午前9時～午後5時(要事前申込)

●入浴時間 午後1時～4時

●問合先 老人クラブ連合会(☎ 37-3834)または、南部老人憩の家(☎ 37-0497)

さくらの家(八剣町)		南部老人憩の家(大地町)	
9:30～11:50	カラオケ	9:30～10:20	民謡(豊香会)
12:30～13:20	民謡(豊香会)	10:25～10:50	フラダンス
13:25～13:50	フラダンス	10:55～11:20	詩吟
13:55～14:20	詩吟	11:25～11:50	民謡
14:25～14:50	民謡	11:55～12:20	マジック
14:55～15:20	マジック	13:00～15:20	カラオケ

敬老金

ご長寿をお祝いし、次の年齢(令和元年12月31日現在)の人に敬老金を支給します。なお、支給対象の人には、支給方法について、8月中旬に案内を送付しています。

★80歳の人…5,000円 ……(A)

★88歳の人…1万円

★99歳の人…1万5,000円 ……(B)

★100歳以上の人…2万円

●受領について

(A) 社会福祉協議会の支会行事の時にお渡しするほか、支会の役員や地域の民生委員がお届けします。

(B) お宅を訪問してお渡します。

高齢者居宅訪問

88歳、99歳、100歳以上の人のお宅を市長または、代理者が訪問してご長寿をお祝いし、敬老金をお渡しします。

●とき 9月9日(月)

就学援助制度をお知らせします

学校教育課学校教育グループ (☎ 38-5818)

経済的な理由によって就学困難な児童生徒の保護者に対し、学用品費・学校給食費等を援助する就学援助制度を設けています。

●対象 生活保護世帯以外の世帯の児童・生徒の保護者で就学援助基準に該当し、かつ経済的に困りの人

●就学援助基準

- ① 生活保護が停止または廃止された人
- ② 市民税が非課税または減免された人
- ③ 固定資産税が減免された人
- ④ 国民年金保険料が全額免除または国民健康保険税が減免された人
- ⑤ 児童扶養手当が支給された人
- ⑥ 生活福祉資金の貸付を受けた人
- ⑦ ①～⑥に該当しない人で特別な事情で経済的に困りの人

※⑦については、家族構成や年齢によって認定基準が異なります。

認定基準（所得金額）の目安は下表のとおりです。ご不明な点等がございましたら、学校教育課までご相談ください。

世帯人数	家族構成例	総所得
2人	母(30代)、子(小学生)	185万円程度
3人	父(30代)、母(30代)、子(小学生)	240万円程度
4人	父(30代)、母(30代)、子(小学生、幼児)	280万円程度

令和元年10月1日から年金生活者支援給付金制度が始まります

市民窓口課窓口グループ (☎ 38-5807)

一宮年金事務所 (☎ 0586-45-1418)

年金生活者支援給付金は、公的年金等の収入や所得額が一定基準額以下の、年金受給者の生活を支援するために、年金に上乗せして支給されるものです。

受け取りには請求書の提出が必要です。ご案内や事務手続きは、日本年金機構（年金事務所）が実施します。

●対象者

① 老齢基礎年金を受給している人

以下の要件をすべて満たしている必要があります

- ・65歳以上である
- ・世帯員全員が市町村民税が非課税となっている
- ・年金収入額とその他所得額の合計が約88万円以下である

② 障害基礎年金・遺族基礎年金を受給している人

以下の要件を満たしている必要があります

- ・前年の所得額が約462万円以下である

●請求手続き

平成31年4月1日以前から年金を受給している人

対象となる人には、日本年金機構から請求手続きのご案内が9月上旬から順次届きます。同封のはがき（年金生活者支援給付金請求書）を記入し提出してください。

平成31年4月2日以降に年金を受給しはじめた人

年金の請求手続きと併せて年金事務所または市役所で請求手続きをしてください。

日本年金機構や厚生労働省を装った不審な電話や案内にご注意ください。日本年金機構や厚生労働省から、口座番号をお聞きしたり、手数料などの金銭を求めることはありません。

認知症高齢者見守り SOS ネットワーク事業を開始します

●長寿介護課長寿福祉グループ (☎ 38-5811)

令和元年10月1日より、認知症高齢者見守り SOS ネットワーク事業を開始します。この事業は、認知症などで在宅高齢者が行方不明となった場合に備えて、あらかじめ市に登録しておくことで早期発見、事故の防止につなげるものです。併せて、認知症高齢者等個人賠償責任保険に加入することができます。

詳細は9月1日から市ホームページ、広報10月号へ掲載しますので、ご覧ください。



～ 友好交流バス第 2 弾 ～

大野市友好交流バスを運行します

問合せ 秘書企画課企画政策グループ (☎ 38-5805)、Eメール :hishokikaku@city.iwakura.lg.jp

友好交流都市である福井県大野市を市民の皆さんに身近に感じていただくため、大野市和泉地区で開催される「九頭竜紅葉まつり」および大野市街地へ友好交流バスを運行します。

九頭竜紅葉まつりでは大野市で採れた新鮮な野菜や特産品、秋の味覚、まいたけ天ぷらやまいたけ弁当などを販売しており、大野市街地では、大野市やゆかりのある市町が出店する「三大朝市物産まつり」が開催されます。

●とき 10月27日(日)

Aコース：九頭竜紅葉まつり 午前8時(出発)～午後5時30分(帰着予定)

Bコース：大野市街地 午前8時(出発)～午後6時(帰着予定)

●集合・解散場所 市役所

●募集対象者 市内在住の人(小学生以下は保護者同伴)

●募集人数 132人(Aコース88人、Bコース44人)

※参加の決定等については、9月30日(月)までにお知らせします。

●参加費 1人1,000円(大人、子ども共通)

●申し込み 9月20日(金)までに、往復はがきまたはEメール、市ホームページからお申し込みください。(はがきの場合、当日消印有効)

※募集人数に達しなかった場合は、その後も応募を受け付ける場合があります。

※コースごとの募集人数を超えた場合は抽選となります。希望のコースの抽選に漏れ、別コースの参加希望がある場合は第二希望のご記入をお願いします。(第二希望でも抽選となる場合があります。)

※「参加経験の有無」は「九頭竜紅葉まつり」および「大野市街地」の参加経験についてご記入ください。

【往復はがきでの申込】

〈記入例〉

往信	〒482-8686	空欄
	往信 岩倉市役所 秘書企画課 行	

返信	返信	申込人数〇人 ①氏名 ②年齢 ③性別 ④住所 ⑤電話番号 ⑥参加経験の有無 ⑦希望のコース 第一希望 第二希望
	^代表者住所 ^代表者氏名	

※①～⑥まで参加者全員分ご記入ください。

【Eメールでの申込】

往復はがきと同様の内容をご記入のうえ、上記Eメールアドレスへお申し込みください。お申し込みが確認できましたら受付完了メールをお送りします。受付完了メールが3日以内(土・日曜日、祝日を除く)に届かない場合は、上記問合せ先までご連絡ください。

【市ホームページでの申込】

市ホームページ専用お申し込みフォーム(市政情報>友好交流>大野市友好交流バスを運行します)より、必要事項を入力の上お申し込みください。入力いただいたアドレスへ参加決定通知をお送りしますので、問合せに記載のあるアドレスを受信できるよう設定をお願いします。

※お申し込みは1組につき1回とさせていただきます。

※代表者1人につき、4人まで(代表者含む)同時に申し込むことができます。(ご家族5人以上でお申込みを希望される場合はご相談ください。)

サクサクいわくらコン活交流事業 第1弾 人気講師2人による「婚活攻略講座」

- ✿ 男女別講座 → より深い内容に切り込む！
- ✿ 前半後半で講師入れ替わり → 2人のノウハウを聴き、婚活の攻略法を見つけ出そう！

- とき 10月13日(日)午後2時～4時15分
- ところ 市役所7階会議室
- 参加費 無料
- 対象者 市内在住・在勤、または将来岩倉市に居住意思のある25～39歳の独身男女
- 募集人数 男女各30人（募集人数を超えた場合は抽選、人数に達しなかった場合は応募期間を延長する場合があります。）
- 申し込み 10月3日(木)までに専用ホームページ [\(https://iwakura.gifu-aichi.com/\)](https://iwakura.gifu-aichi.com/) よりお申し込みください。お申し込みが確認できましたら、受付完了メールをお送りします。受付完了メールが届かない場合は、RunLand(株)までご連絡ください。
- ★RunLand(株) (☎0584-73-5123、Eメール: info@runland.co.jp)
- ※このイベントは、業務委託先のRunLand(株)が企画・運営を行います。参加の申し込み、お問い合わせについてはRunLand(株)までお願いします。

講師：澤口 珠子 テレビ・新聞・雑誌で話題！女子力アップ・婚活コンサルタント、ネット婚活評論家

- 男性「2日目のデートに繋がらない男性必見！あなたの嘆き解決します」
- 女性「素直になれない大人女子が結婚するための5ステップ」

澤口先生は38歳でネット婚活を始め、3ヶ月で104人の男性と実際に1対1でデート。104人中、93人の男性から2回目のデートのお誘いを頂いた。

その内の一人と交際半年で結婚、40歳で妊娠・出産という経験から攻略法を教えてください。



講師：高橋 あい 人気ブログが話題沸騰中！

- 男性「いい人を辞めませんか？」
- 女性「頭のいい人を辞めませんか？」

実体験とテクニックを赤裸々に綴ったブログは、恋愛・婚活に悩む女性たちから支持され、アメブロ恋愛テクニックランキングで1位を獲得。2015年より恋愛コンサルタントとして起業。

個人コンサルや講座は、1分で完売する“予約のとれない”コンサルタントとして、全国の女性から支持を得ている。幸せになるための恋愛心理やテクニックから婚活攻略法を教えてください。



✿ 上記イベントに出席した人は、後に予定している婚活イベントに優先的に参加できます。

協働のまちづくりコーナー

【市民活動に関する問合せ先】市民活動支援センター（市民プラザ内 ☎・FAX 37-0257）

【掲載に関する問合せ先】協働安全課市民協働グループ（☎ 38-5803）

●まちづくりネットワークの説明ページはこちら→
なにか社会の役に立ちたい、特技を生かしたいと
思っている人は、右のQRコードからご覧ください。



●『メルマガかわらばん』にご登録ください。市
民主体のイベント情報を中心にお届けしています。
こちらから空メールを送ってください。→



岩倉 MGD 合唱団 音楽フェスティバル

～一緒に楽しい舞台を創りませんか？コーラス参加者大募集！～（市民活動助成金対象事業）

●問合せ先 「名芸男子 MGD!」 やまだ。（☎ 080-6035-1144 Eメール abenoharuca1022@yahoo.co.jp）

「岩倉 MGD 合唱団」と一緒に歌いませんか？楽譜が読めなくても大丈夫です。音取り用の CD、楽譜の貸し出しと併せて、現役オペラ歌手の出張レッスンを予定しています。みんなで楽しく練習しましょう。

●練習日時 毎月第1、第2、第3金曜日 午後1時30分～3時30分（1回目は10月4日（金））

●ところ 市民プラザ会議室等

●合唱曲 サンタルチア、野ばら、さびしいカシの木、ふるさと ほか全5曲

●講師 オペラグループ「名芸男子 MGD!」

●定員 20人

●対象 性別、年齢を問いません。初心者も大歓迎。

●参加費 無料

●申し込み 上記問合せ先に、氏名、電話番号、住所をご連絡ください。

●発表 「音楽フェスティバル」（2月下旬頃市民プラザにて開催予定）

ボランティア入門講座 第3回「身体障がい者を支援する活動」

●問合せ先 「市民活動支援センター」（☎ 37-0257 city-iwakuraplaza@city.iwakura.lg.jp）

ボランティア・市民活動に参加するきっかけづくりをする連続講座です。

●とき 9月8日（日）午後1時30分～4時

●ところ ふれあいセンター3階

●内容 ①身体障がい者を支援する活動をしている団体の紹介②障がい者の生活とボランティア活動について

●定員 20人

●対象 市民活動やボランティアに関心のある人

●参加費 無料

<今後の予定>

【第4回】防災を考える活動（10月20日（日））

【第5回】自分の住む街を知る活動（令和2年2月16日（日））

【最終回】講演会・修了式（令和2年3月15日（日））

～来て!見て!知って!～

「市民プラザまつり2019」へ行こう

●問合せ先 「市民活動支援センター」（☎ 37-0257 city-iwakuraplaza@city.iwakura.lg.jp）

市民による活動を身近に感じていただけるよう、楽しみをぎゅ～っと凝縮したイベントを開催します。抽選会もありますのでお気軽にお越しください。

●とき 9月29日（日）午前10時～午後3時

●ところ 市民プラザ

●内容 ①「ステージイベント」音楽ライブ、フラダンスショー、鳴子おどり等②「ブース出展」フリーマーケット、アート作品展示販売、身近な地域活動の紹介等③「子どもの遊びコーナー」大型紙芝居、フラダンス体験、い～わくんと遊ぼう等④「お楽しみ抽選会」出演・出展団体からのプレゼント抽選。下部の抽選引換券を切り取り、多目的ホール入り口で抽選券と引き換えてください。

※駐車場に限りがありますので、徒歩・自転車等でお越しください。



市民プラザで開催される「市民活動い～わ会議」は9月17日（火）午後1時30分～3時を予定しています。どなたでもお気軽にご参加ください。



市民プラザまつり2019
抽選引換券
当日会場で抽選券と引き換え。
（引き換え正午～午後2時）
コピー不可

Amy in Iwakura

Phone applications that are trending in Mongolia

モンゴルで流行っているアプリ

皆さん、こんにちは！現在、私たちは多くの時間スマートフォンを使って過ごしています。日本で人気のあるアプリもたくさんありそうですが今回はモンゴルでトレンドになっているアプリについて紹介したいと思います。

初めて日本に来た時に新しい友達に LINE を教えてくださいと聞かれました。その時には “What is LINE?” と言ってしまいました。今は LINE の使い方を理解して毎日使っていますがモンゴルで LINE を使っている人は少ないです。多くのモンゴル人は “Viber” という “LINE” と同じようなアプリを使います。

“Viber” は、“LINE” より簡単に友達になれ、送る写真の画質も変わらないのでとても便利です。

写真をきれいにするアプリというと、日本では “Snow” というアプリがよく使われているそうですね。モンゴルではやっている “Snow” のようなアプリに、“VSCO” というアプリがあります。“VSCO” は、ユニークなフィルターとツールを使って、携帯やカメラで撮った写真を編集できる楽しいアプリです。

日本のソーシャルメディアの利用率は低いと思いますが、最近ではインスタグラムとフェイスブックに写真をアップロードする人が増えていますね。皆さんも、自分の写真をもっと素敵にするためにこのアプリを試してみたいはかがでしょうか？

住所が分からないときは、日本では Google Maps などがよく使われていますが、最近モンゴルではやっているアドレスアプリは、“what3words” というアプリです。“what3words” は、世界を3メートル四方ずつに区切り、その一区画ごとに固有の3つの単語を組み合わせ、新たな「アドレス」を作成することで、簡単に場所を表すことができます。使い方はいたって簡単で、指定したい場所にピンを合わせるだけ。そうすると、“what3words” が3つの単語を示してくれます。長い住所を覚えなくても、この3つの単語を覚えるだけで行きたい場所に行くことができます。例えば、/// むちゅう・いんげん・そぶり /// は名古屋城のアドレスになります。また、オフラインでも使えるので、田舎などインターネットのないところでも心配せず利用できます。

“what3words” は、日本語以外にも36の言語に対応しているので、岩倉に来る旅行者や、岩倉から海外に行く人にもぴったりですね。

3つのアプリはすべて無料で、簡単にダウンロードできます。モンゴルではやっているアプリを、皆さんもぜひ使ってみてください。



岩倉市国際交流員
トブウドルジ・エンフナラン (エイミー)

イベント

2019 市民芸術劇場 加羽沢美濃 & 12人のヴァイオリニストコンサート in 岩倉 生涯学習課生涯学習グループ (☎ 38-5819)

作曲家・ピアニストである加羽沢美濃さんと高嶋ちさ子さんがプロデュースする12人のヴァイオリニストによるコンサートです。

- とき 11月24日(日)午後2時開演(開場は30分前)
- ところ 総合体育文化センター多目的ホール
- 出演者 加羽沢美濃、12人のヴァイオリニスト
- 演奏曲 ミスター・ロンリー、オリーブの首飾り、夜間飛行、家族になろうよ、アヴェ・マリアほか(予定)
- 定員 520人



- 入場料 一般1500円、高校生以下700円
- 入場券発売日 9月2日(月)
- 入場券販売場所 総合体育文化センター、図書館、生涯学習センター、市役所6階生涯学習課
※未就学児の入場はご遠慮ください。
- 主催 岩倉市・岩倉市教育委員会



国際音楽の日 セントラル愛知交響楽団岩倉駅コンサート

生涯学習課生涯学習グループ (☎ 38-5819)

10月1日の「国際音楽の日」にちなみ、気軽にプロの生演奏が聴ける駅コンサートを開催します。

- とき 10月3日(木)午後6時から、7時からそれぞれ30分間
- ところ 岩倉駅東西地下連絡道
- 入場料 無料
- 演奏 セントラル愛知交響楽団クアトロ ヴィオリーナ(ヴァイ

- オリン四重奏) 石橋玲子、古宮山栄里、丹沢絵美、西村洋美
- 演奏曲 チャルダッシュ/モンティ、イタリア協奏曲3楽曲/バッハ、小さな黒人/ドビュッシー ほか

情報コーナー

Iwakura City Information

- イベント……………P22
- 募 集……………P29
- 健 康……………P33
- お知らせ……………P35

イベント

ロビーコンサート 「秋を彩る弦楽トリオの ハーモニー」

生涯学習課生涯学習グループ
(☎ 38-5819)

弦楽三重奏で秋の曲やクラシックの名曲をお届けします。弦楽器3本による美しい響きや、ハーモニーをお楽しみください。

- とき 9月22日(日)午前10時30分~11時30分
- ところ 市役所1階ミニステージ
- 出演者 セントラル愛知交響楽団(ヴァイオリン/丹沢絵美、ヴィオラ/ためがいかおり、チェロ/堀田祐司)
- 演奏曲 メドレー「日本の歌」、雷鳴と稲妻、弦楽三重奏の為のセレナーデより ほか



イベント

募 集

健 康

お知らせ

自営業・フリーランスのみなさんに、ゆとりのある人生を。

税金ホトクナ基金 入って良かった

今にゆとり 老後にゆとり

国民年金基金

国民年金にゆとりをプラス。自分で入る公的な個人年金。
国民年金保険料を納めている20歳から60歳未満の方や
国民年金に任意加入されている方も国民年金基金に加入できます。

フリーダイヤル
全国国民年金基金愛知支部 ☎0120-43-63-73

〒460-0008 名古屋市中区栄2-10-19 名古屋商工会議所ビル9F

広告

白内障・緑内障検診 眼鏡処方 小牧山アピタ南隣 P有

小牧平田眼科

日本眼科学会 眼科専門医 医学博士 久田 廣次

〒485-0046 小牧市堀の内4丁目52-1 TEL(0568)74-6638

■診療時間 △:土曜 午後2:00~午後4:00

時間	曜	日	月	火	水	木	金	土
午前9:00~12:00	○	○	○	○	○	○	○	○
午後3:30~6:30	○	○	△	△	△	△	△	△

■休診日/日曜・祝日・水曜午後
■診療科目/眼科・小児眼科

平田眼科

広告

イベント

岩倉市文化協会 秋の作品展

生涯学習課生涯学習グループ
(☎ 38-5819)

加盟団体の岩倉絵画同好会が日ごろの活動の成果を発表します。

【岩倉絵画同好会作品展】

- とき 9月9日(月)午前9時～14日(土)午後4時
- ところ 市役所2階市民ギャラリー

オカリナ・ハートフルコンサート

いわくら居住福祉研究所 えほんのもり 伊藤 (☎ 090-6075-0135)

- とき 9月22日(日)午後2時～
- ところ えほんのもり(下本町下市場160番地5)
- 内容 演奏のあいまに、さまざまなオカリナを紹介します。また、今年4月にイタリアで開かれたオカリナ・フェスティバルの様子を写真とビデオを交えて報告します。
- 演奏 オカリナ四重奏団ポーニ・アミーチ
- 演奏曲 コンドルは飛んでいく、トップ・オブ・ザ・ワールド、剣の舞 ほか
- 定員 40人
- 入場料 無料

上級救命講習会

消防署 (☎ 37-5333)

成人に対してのAEDの使用を含めた心肺蘇生法、小児と乳児への対処法、止血法、熱傷の手当、搬送法などの講習を行います。すでに受講した人も、2年から3年ごとに再講習を受けていただきますようお願いいたします。

- とき 9月9日(月)午前9時～午後5時(昼食1時間休憩)
- ところ 消防庁舎2階大会議室
- 定員 30人
- 申し込み 随時消防署で受け付けています。(電話可)

詳しい内容については、市ホームページをご覧ください。
<https://www.city.iwakura.aichi.jp/>

市民スペース

生涯学習課生涯学習グループ (☎ 38-5819)

市役所庁舎市民ギャラリー

【水辺まつり かつぱの絵コンテスト優秀作品展示】

- とき 9月2日(月)午前9時30分～8日(日)午後7時
 - 問合せ先 奥田 (☎ 37-0723)
- 【車いすキャンペーン】
- とき 9月17日(火)午後2時30分～22日(日)午後5時
 - 問合せ先 大野 (☎ 090-3566-3393)
- 【にっぽんど真ん中祭り写真展】
- とき 9月24日(火)正午～29日(日)午後4時
 - 問合せ先 桜井 (☎ 66-5532)
- 【第40回絵麗雅夢人展】
- とき 9月30日(月)午後2時～10月6日(日)午後2時
 - 問合せ先 水野 (☎ 090-9174-1837)

生涯学習センターギャラリー

【伊勢型紙を楽しむ会・作品発表会】

- とき 9月19日(木)午前11時～25日(水)午前11時30分
 - 問合せ先 宮元 (☎ 37-5348)
- 【岩倉ぴんぼけ会・月例会 入選作品展】
- とき 9月22日(日)午後5時～28日(土)午後1時
 - 問合せ先 田中 (☎ 66-2792)
- 【児童作品展・MOA美術館児童作品展】
- とき 9月29日(日)午前9時～10月4日(金)午後1時
 - 問合せ先 安江 (☎ 66-4448)

リフォームのことなら…



お電話一本即日対応、土日祝も営業。
現地調査・プランニング・見積無料。

小さな修理でもご相談ください！

地元・ニワホーム株式会社
0120-44-8968
〒482-0033 岩倉市神野町縄境7

LINE@
友だち登録で特典有

広告

新鮮野菜販売中！

JA 愛知北産直センター岩倉店

JA愛知北岩倉支店(集いの広場)では
毎週金曜日 9:00～11:30

いわくら産直青空市を開催中！

お問合せ先：0587-38-3301
岩倉市大地町西町畑5



マスコットキャラクター
ますちゃん

広告

イベント

マタニティ&キッズコンサート

生涯学習課生涯学習グループ（〒482-8686 住所省略、☎38-5819、Eメール shogaigaku@city.iwakura.lg.jp）

胎教のためや、演奏会に行きたくてもお子さんが小さくて行けない人、生の音楽を聴いてみませんか。

●とき 10月11日(金)

第1部 午前10時～10時50分

第2部 午前11時20分～午後0時10分

●ところ 生涯学習センタースタジオ1

●出演者 セントラル愛知交響楽団 ヴィオラ／
小中能会真、フルート／大西宣人、オーボエ／安原
太武郎、クラリネット／箱崎由衣、ファゴット／
大津 敦

●演奏曲 ピーターと狼／プロコフィエフ、おもちゃのチャチャチャ、森の音楽家 ほか

●定員 各部90人(お子さんも含む)※定員を上回った場合は抽選となります。

●申し込み 9月1日(日)～16日(月・祝)【必着】に、次の①～⑤をご記入のうえ、往復はがき、Eメールのいずれかで生涯学習課生涯学習グループまでお申し込みください。

①参加者全員の氏名・ふりがな、②郵便番号・住所、③お子さんの年齢、④電話番号、⑤希望時間帯(第1部・第2部のいずれか)

※1世帯ごとでお申し込みください。

※メールの人は件名に「マタニティ&キッズコンサート申込」と必ず明記してください。

●参加の可否について 9月30日(月)までにお知らせします(返信の到着に差が出る場合もあります)。

●入場料 無料

●その他 未就学児のお子さんもいますので多少騒がしいことがあります。また、お子さんがあまりに騒がしい場合は、退室をお願いする場合もあります。

★往復はがき記入例

往信

<input type="checkbox"/> 往信	〒482-8686 岩倉市役所生涯学習課 行 申し込み (マタニティ&キッズコンサート)	何も記入しないでください
-----------------------------	---	--------------

返信

<input type="checkbox"/> 返信	〒□□□-□□□□ お名前 あなたのご住所	①参加者全員の氏名(ふりがな)※ ②郵便番号・住所 ③お子さんの年齢 ④電話番号 ⑤希望時間帯(第1部・第2部のいずれか)
-----------------------------	-----------------------------	---

※妊娠中の人は、その旨ご記入ください。

カエルとふれあおう

環境保全課環境グループ(☎38-5808) ※当日の問合先 自然生態園(☎66-6701)

カエル釣りの体験や、捕まえたカエルがどれくらいジャンプするかを競います。

●とき 9月7日(土)午前10時～11時30分(雨天中止)

●ところ 自然生態園(北島町)

●対象 小学生以下(小学校3年生以下は保護者同伴をお願いします)

●申し込み 事前申込不要

★雨天の場合 午前8時30分時点で、降雨によりイベントを行うことが難しいと判断したときは中止とします。

中止の確認につきましては、ほっと情報メールによるお知らせのほか、自然生態園にお問い合わせください。

創業支援セミナー

江南市商工観光課商工振興グループ (☎ 54-1111、内線 337)

●とき 10月5日(土)午後1時～4時30分(午後0時30分より受付)

●ところ 江南市民文化会館2階第2会議室(江南市北野町川石25-1)

●内容・講師

①創業の基礎知識とビジネスプランの立て方…石田朱音さん(税理士) ②創業者に聞く経験談…富岡万輝さん(株カラフルコンテナ代表取締役) ③創業保証制度の紹介…愛知県信用保証協会講師 ④日本政策金融公庫の施策の紹介…日本政策金融公庫講師 ⑤創業支援制度の紹介…(公財)あいち産業振興機構講師

●対象 創業を検討中の人、準備を進めている人、起業をしているが経営に関する知識を習得したい人(このセミナーは基礎的な内容ですので、皆さんお気軽にご参加ください。)

●定員 30人(申込み受付順)

●参加費 無料

●申し込み 9月2日(月)～20日(金)に、申込書に必要事項を記入のうえ、江南市商工観光課(江南市赤童子町大堀90)まで次のいずれかの方法でお申し込みください。①直接②FAX(56-5516)③電話(☎54-1111、内線337)③Eメール(shoko@city.konan.lg.jp)

※必要事項…郵便番号、住所、氏名、年齢、性別、電話番号およびEメールアドレス)

●その他 お申込みいただいた人には、このセミナー以外にも創業に関する連絡や問い合わせをさせていただきます。

動物愛護講演会

環境保全課環境グループ (☎ 38-5808)

動物愛護週間(9月20日～26日)に併せて動物愛護講演会を開催します。災害に備えたペットの平時のしつけや準備をはじめ、実際に避難所ではどのようなことが想定されるのか。ペットの飼養者だけでなく、避難所を運営する地域の人々がどんなことに直面するのか。東日本大震災や熊本地震等の事例に触れながらご講演いただきます。

●とき 9月22日(日)午前10時～正午

●ところ 生涯学習センター研修室1・2

●演題 「災害時のペット対策及び平時のしつけ方について」

●講師 林健一さん((公社)愛知県獣医師会 理事)

●定員 50人

※当日、定員に達した場合は、入場をお断りする場合があります。

●対象 どなたでも受講いただけます。なお、事前申込は不要です。

●参加費 無料



ひきこもり家族教室

江南保健所健康支援課こころの健康推進グループ (☎ 56-2157)

ひきこもりに悩んでいるご家族を対象に、講義や体験談を聞いて理解を深め、悩みや不安と一緒に話し合う場として開催します。

●とき・内容 下表のとおり

●ところ 江南保健所3階大会議室(江南市布袋下山町西80)

●対象者 ひきこもりに悩んでいるご家族30人(2回目は、ご本人の参加も可能です。)

●受講料 無料

●申し込み 9月2日(月)～17日(火)平日午前9時～正午、午後1時～5時の間に上記問合せ先までお申し込みください。

回	とき	内容
1	9月24日(火) 午後2時～4時	・「ひきこもりの理解と関連する精神疾患」 講師 藤城聡さん(愛知県精神保健福祉センター所長) ・質疑応答
2	9月30日(月) 午後2時～4時	・「本人の思い・家族の思い」 講師 菅沼功さん(一般社団法人若者支援事業団代表理事)、講師 菅沼和司さん(一般社団法人若者支援事業団 理事) ・交流会

イベント
募集
健康
お知らせ

イベント

愛知県弁護士会一宮支部 法の日週間記念行事と 無料法律相談

愛知県弁護士会一宮支部
(☎ 0586-72-8199)

【記念行事】

- とき 10月19日(土)午後1時30分～3時(1時20分開場)
- ところ i-ビル(一宮市栄三丁目1番2号)
- 内容 「笑い与健康」をテーマとした講演会
- 講師 林家三平さん(落語家)
- 定員 200人(先着順)

【無料法律相談】

- とき 9月20日(金)午後1時～4時30分(1人30分、先着順)
- ところ 市役所1階市民相談室
- 申し込み 事前に愛知県弁護士会一宮支部(平日午前9時30分～午後4時30分)まで上記問合せ先までお申し込みください。

LINE じんけん相談 @名古屋法務局

名古屋法務局人権擁護部
(☎ 052-952-8111、内線 1483)

- とき 8月29日(木)～令和2年3月31日(火)午前8時30分～午後5時15分(土・日曜日、祝日除く※)
- ※子どもの人権110番強化週間(8月29日(木)～9月4日(水))および女性の人権ホットライン強化週間(11月18日(月)～24日(日))は、平日午前8時30分～午後7時、土・日曜日は午前10時～午後5時



◀ LINE 公式アカウント「SNS人権相談」を友だち登録してご相談ください。

アカウント名：
@snsjinkensoudan

第26回人形劇フェスティバル

生涯学習課図書館グループ (☎ 37-6804)

図書館と市民プラザを会場に、楽しい人形劇や大型紙芝居などを上演します。い～わくんも図書館に遊びに来てくれます。子供たちに喜んでもらえる催し物がいっぱいですので、ぜひ、皆さんでお越しください。

- とき 9月14日(土)
- 内容 表のとおり
- 入場料 無料
- その他 車での来場はご遠慮ください。

イベント	とき	ところ
人形劇団あつけらかん 「だるまちゃんとてんぐちゃん」 「タマゴたまごがばちんとわれて」	午前10時～11時 ★整理券配布 午前9時30分～ ★入場 午前9時45分～	図書館2階会議室
おはなし会による読み聞かせ	午前10時30分～11時	図書館2階視聴覚室
人形劇団むずび座 「てぶくろをかいに」 「オレたち大ピーンチ!？」	午前11時30分～午後0時30分 ★整理券配布 午前11時～ ★入場 午前11時15分～	市民プラザ1階多目的ホール
手作りおもちゃコーナー	午前9時30分～午後1時	図書館2階展示ホール

※人形劇の鑑賞には整理券が必要です。また、人形劇の途中入場はできません。

ケアドカフェひろみによる 出張認知症カフェ

長寿介護課長寿福祉グループ
(☎ 38-5811)

認知症のこと、介護のこと、悩みや不安、これからのことを語り合いませんか？

- とき 9月22日(日)午後1時～3時
- ところ 岩倉小規模多機能ホームちあき2階(中本町中市場2-1)
- 参加費 200円(お菓子・飲み物付)
- 内容 「認知症になっ^{ひらかわよしひさ}たっていいじゃない」をテーマに平川仁尚さん(名古屋大学院医学系研究科、千秋病院内科物忘れ外来担当)に講演をいただきます。
- 主催 いわくら認知症ケアアドバイザー会

大切な人を亡くされた人のお話会

長寿介護課長寿福祉グループ
(☎ 38-5811)

長年連れ添った夫や妻など、大切な人を亡くしたとき、明日をどうしようかと思ひ悩むことがあります。同じように大切な人を亡くされた経験のある人同士でお話をする機会を設けます。

- とき 10月4日(金)午後1時30分から3時までの間、ご自由にお越しください(申込不要)。
- ところ 市役所2階レストラン さくらん坊
- 参加費 お茶代350円
- 対象者 大切な人(ご家族等)を亡くされた人
- その他 経験者、地域包括支援センター職員が聞き役で参加します。

多世代交流センターさくらの家講座・事業計画のご案内

長寿介護課長寿福祉グループ (☎ 38-5811)、または多世代交流センターさくらの家 (☎ 81-4941)

自主企画講座 (対象者:市内在住 60 歳以上の人) ※事前に申し込みが必要です。

講座名／定員・回数	講師	実施日程・時間・場所	持ち物
初心者のための将棋教室 ／ 24 人・6 回	長谷川克明 久野育典	10/4 (金)、11/1 (金)、12/6 (金)、1/10 (金)、 2/7 (金)、3/6 (金) 午前 10 時～11 時 50 分 (会議室)	筆記用具
将棋の駒の並べ方や動かし方などから始めます。初心者向けの手ほどきをします。			
リフレッシュ体操 ／ 25 人・6 回	酒井マチ子 (介護予防リーダー)	10/10 (木)、11/14 (木)、12/12 (木)、1/9 (木)、 2/13 (木)、3/12 (木) 午後 2 時～3 時 (大会議室)	動きやすい服装、フェイスタオル、飲み物
まずは楽しみながら基礎体力を作ります。運動不足やストレスを解消し健康な身体を目指しましょう。			
大人の美術／ 20 人・6 回	大野代志子	10/8 (火)、11/12 (火)、12/10 (火)、1/14 (火)、 2/18 (火)、3/10 (火) 午前 10 時～11 時 30 分 (会議室)	ハサミ、筆記用具
どなたでも簡単に楽しくできるぬり絵や工作を行います。			

● **申し込み** 9 月 2 日(月)～7 日(土) (午前 9 時～午後 5 時) に、所定の申込用紙にご記入のうえ多世代交流センターさくらの家 (八剱町下池田 806 番地 1) までお申し込みください。

※定員を超える場合は抽選とさせていただきます。

● **抽選結果** 9 月 13 日(金)に多世代交流センターさくらの家に掲示します。なお、電話での問い合わせもできます。

介護予防事業 (対象者:市内在住 60 歳以上の人) どなたでも自由に参加できます。実施日に会場へお越しください。

教室名	講師	実施日程・時間・場所	持ち物
音楽の活用法～歌って・笑って☆動かして～	NPO 法人ぎふ音楽療法協会「チームさくら」	10/10 (木)、11/14 (木)、12/12 (木)、1/9 (木)、 2/13 (木)、3/12 (木) 午前 10 時～11 時 (すこやかホール)	動きやすい服装
皆さんと一緒に楽しく歌って、たくさん笑って、無理なく心身を動かしていただけます。ご家庭でもできる音楽の活用法で、毎日の健康づくりに役立てていただけたら嬉しいです。ただし、会場の広さの都合上、受講できるのは先着 60 人となりますので、ご了承ください。			
介護予防体操	介護予防運動指導員 岩田佳子、日比野理絵	10/16 (木)、11/20 (木)、12/18 (木)、1/15 (木)、 2/19 (木)、3/18 (木) 午前 10 時～11 時 30 分 (すこやかホール)	動きやすい服装、室内シューズ、タオル、飲み物
生活習慣病の改善や予防、また、加齢による筋力低下からの歩行障害や転倒の予防を目的に、ストレッチングや運動を行います。自分のペースで取り組み、継続的に参加することでより効果が期待できます。			
介護予防教室	地域包括支援センター職員	10/23 (木)、11/27 (木)、12/25 (木)、1/22 (木)、 2/26 (木)、3/25 (木) 午後 1 時 30 分～3 時 (すこやかホール)	動きやすい服装、室内シューズ、タオル、飲み物
からだを動かす体操やお話会など、毎月、さまざまな内容を企画しています。			

多世代交流事業

- ★多世代交流センターさくらの家では、年間を通して世代間交流を目的にさまざまな事業を開催していきます。
- ★多世代交流センターさくらの家は、カラオケや卓球、囲碁・将棋など、高齢者の趣味活動や健康づくりの場としてたくさんの人に利用されています。また、子どもルームやお風呂などは、子ども (小学生以下) とその保護者、60 歳以上の高齢者が一緒に利用できます。
- ★高齢者間、多世代間の交流を目的とした行事や講座などを開催する場合、すこやかホールや大会議室などを占有 (有料) でご利用いただけますので、敬老事業や祖父母参加型行事の開催場所としてご活用ください。
- ★ご利用時は、徒歩・自転車でお越しいただきますようご協力をお願いします。

シルバーリハビリ体操 キックオフ講演会

長寿介護課長寿福祉グループ
(☎ 38-5811)

住民主体の新しい介護予防事業が始まります。いつでも、どこでも、どなたでも、手軽にできるシルバーリハビリ体操。考案者の大田仁史さんに講演いただきます。

- とき 10月19日(土)午後1時～3時(午後0時30分～受付)
- ところ 総合体育文化センター多目的ホール
- 講師 大田仁史さん(医師・茨城県立健康プラザ管理者)
- 入場料 無料
- 申し込み 不要です。直接会場にお越しください。

いきいき介護サポーター事業 ボランティア活動啓発講座

岩倉市社会福祉協議会
(☎ 37-3135)

- ★講演「高齢者の生活～高齢期に起こること」、ボランティアの活動の紹介①
- ・とき 9月13日(金)午前10時～正午
- ★講演「高齢者の社会参加～社会参加と認知症・介護予防」、ボランティア活動の紹介②
- ・とき 9月17日(火)午前10時～正午
- ★講演「高齢者と地域づくり～安心して暮らせる地域とは」、ボランティアの活動紹介③
- ・とき 9月30日(月)午前10時～正午
- ところ 3回ともふれあいセンター3階
- 申し込み 不要です。すべての日程に参加できない場合は、都合の良い日程のみの参加も可能です。

シルバーリハビリ体操指導士養成講座

長寿介護課長寿福祉グループ (☎ 38-5811)

いつでも、どこでも、どなたでも、手軽にできるシルバーリハビリ体操！高齢者の介護予防を推進する「シルバーリハビリ体操」を広く普及するために指導士を養成します。健康寿命を延ばし、生きがいづくりをしてみませんか。

●とき・内容 下表のとおり

	日程	時間	内容
1	10月19日 土	13:00～15:00	講演
2	11月12日 火	10:00～15:45	シルバーリハビリ体操と、それに関する筋肉や骨などの解剖学
3	19日 火	10:00～15:45	
4	26日 火	10:00～15:45	
5	12月3日 火	10:00～15:45	
6	10日 火	10:00～15:45	
7	17日 火	10:00～15:45	

- とき 総合体育文化センター多目的ホール
※5日目のみ市民プラザ
- 講師 愛知県理学療法士会理学療法士 粉内真二さん、佐藤晃嘉さん
- 受講資格 岩倉市民で次の要件を満たす人
①常勤の職を持っていない概ね60歳以上の人②地域で体操普及に協力ができる人③7日間出席が可能な人

- 募集人数 30人
- 申し込み 9月3日(火)～30日(月)に、長寿介護課へお申し込みください(土・日曜日、祝日除く)。
※電話可。
※申込多数の場合は、抽選とさせていただきます。



児童館行事 平和を考える会 「戦争のお話を聴かせてね」

第三児童館 (☎ 37-3832)
または各児童館

子どもたちに平和の尊さと戦争の悲惨さを伝えるため、戦争当時のお話を聞く会を開催します。

- とき 9月30日(月)午前10時～
- ところ 第三児童館
- 講師 岩倉語り部の会、岐阜空襲を記録する会
- 申し込み 最寄りの児童館でお申し込みください。

児童館行事 親子ドッジビー大会

第一児童館 (☎ 38-1106)
または各児童館

- とき 10月12日(土)午後1時～(雨天中止)
- ところ 神明ふれあい広場(第一児童館西側)
- 参加費 無料
- 対象 小学生とその保護者(1チーム6人のうち、保護者1～3人まで)
- 申し込み 9月17日(火)から最寄りの児童館でお申し込みください(先着順)。

募集

「いわくらランチスタンプラリー」参加飲食店

観光情報ステーション (NPO 法人いわくら観光振興会) (☎ 81-3368)

【いわくらランチスタンプラリー】

- 目的 市内の新しいお店の発見や気になっているお店への来店を促進し、まちの賑わいの創出と市外の人に市の魅力を知ってもらう。
- とき 令和2年1月14日(火)～3月6日(金)※予定
- ところ 市内参加飲食店
- 内容 観光情報ステーションや参加飲食店、岩倉駅等で配布する冊子を持ってランチを食べに行くと、お店ごとのサービスが受けられ、スタンプを押してくれます。スタンプ数により、ステキな賞品をプレゼントする予定です。詳しくは応募時にお問い合わせください。

【参加飲食店の募集】

- 参加費 5,000円
- 参加条件 ①スタンプラリー参加者に何らかのサービス等が可能なこと。②お店でスタンプカードを配布してもらえること。③ランチを食べた人のカードにスタンプを押してもらえること。
- 申し込み 9月30日(月)まで。NPO 法人いわくら観光振興会ホームページ (<http://iwakura-kanko.com/>) をご覧ください。
- 主催 岩倉市、NPO 法人いわくら観光振興会
- 後援 岩倉市商工会

イベント

動物愛護週間と動物慰霊祭

環境保全課環境グループ (☎ 38-5808)

動物慰霊祭

9月20日(金)～26日(木)は動物愛護週間です。尾北狂犬病予防推進協議会では、この週間に併せて動物慰霊祭を開催します。この機会に慰霊祭に参加して動物について考えてみませんか。

- とき 9月20日(金)午後2時～
※動物慰霊祭は、午後2時から犬の優良飼養者表彰式を行った後に行います(優良飼養者の募集は終了しました)。
- ところ 曼陀羅寺(江南市前飛

保町寺町202)

飼い主さんへ

飼い主の責任には、ペットを正しく飼い、愛情を持って扱うことだけでなく、最後まできちんと飼うことも含まれます。飼えないからとペットを捨てることは、ペットを命の危険にさらし、飢えや乾きなどの苦痛を与えるばかりでなく、近隣住民にも多大な迷惑になります。一度動物を飼い始めたら、家族の一員として一生責任を持って飼うようにしましょう。

募集

グリーンチェックいわくら 2019 の参加団体

清掃事務所 (☎ 66-5912) または
環境保全課廃棄物グループ (☎ 38-5808)

ごみの減量と資源化を啓発し、身の回りの環境を慈しむマナーと節度ある暮らしのルールを再確認する活動の輪をさらに広げるため、新たにグリーンチェックいわくらに参加してくださる団体を募集します。

- とき 10月26日(土)(一斉実施日)から11月10日(日)までの間で任意の日
- 内容 1時間程度のごみ拾いおよび分別作業の実践
- 対象 新規に参加を希望する市内の市民団体、事業所(※昨年の参加団体には別途ご案内をしています)。

- 申し込み 10月4日(金)までに清掃事務所または環境保全課までご連絡ください。その後、簡単な計画書をご提出いただけます。
- その他 参加団体の名称一覧を広報いわくら1月号でご紹介する予定です。

市役所当直員(嘱託)

行政課行政グループ (☎ 38-5804)

- 応募資格、採用予定人数 健康で夜勤可能な人 1人
- 採用予定日 令和元年10月1日(火)
- 勤務内容 2人1組による市役所内外の警備などで、月12回程程度の勤務です。
- 勤務時間 平日：午後5時15分～翌日午前8時30分

- 土・日曜日、祝日、振替休日、年末年始：午前8時30分～翌日午前8時30分(※仮眠時間有)
- 給与等 14万8,300円(通勤手当・社会保障制度有)
- 応募方法 9月25日(水)午後5時までに履歴書を提出。
- 選考方法 面接・作文試験を実施

岩倉市民文化祭の作品

生涯学習課生涯学習グループ (☎ 38-5819)

文化活動の成果を発表する場として、市民文化祭を11月1日(金)から4日(月)まで総合体育文化センターで開催します。

【作品募集要領】

●出品資格

★市民展・盆栽展・生花展…市内在住・在勤・在学者、市内の文化団体等に所属する人

★美術展…平成31年4月1日現在、満15歳以上で市内在住・在勤・在学者、市内の美術団体等に所属する人

●作品

★市民展・盆栽展・生花展…各部門1人1点を原則とし、未発表の作品に限ります。ただし、

盆栽展は1人2点まで。

★美術展…各部門1人1点とし、未発表の作品に限ります。

●申し込み 9月2日(月)～30日(月)に、所定の出品申込書を生涯学習課へ提出してください。

●部門・規格等

★市民展…趣味の作品で部門、規格等は問いません。

★盆栽展・生花展…盆栽・生花の作品で、規格は問いません。

★美術展…下表のとおり

部門	内容	規格
日本画	膠彩、墨彩、その他	① 作品は6号以上50号以内とする。 ② 作品は額装または枠張りとする。
洋画	油彩、水彩、版画、デザイン、その他	① 作品は6号以上50号以内とする。 ② 作品は額装または枠張りとする(ただし、平面造形などは除く)
書	漢字、かな、近代詩文、少字数、篆刻	① 作品は半切に限る(縦・横自由。枠の仕上がり寸法48cm×176cm以内)。 ② 作品は枠張りとする。 ③ アクリル・ガラス入りの額は認めない(ただし、篆刻は除く)
彫刻 工芸	彫刻、塑像	自由。ただし、総重量50kg以内
	陶芸、金工、染織、木竹工、人形、七宝、硝子、その他	自由。ただし、平面の作品については50号(一辺116.7cm)以内、総重量50kg以内とする
写真	組写真も可(2枚から5枚まで)	① 作品は四つ切り以上全紙までとする。 ② 作品は額装またはパネル張りとする。 ③ 合成・加工写真は不可とする。

●作品搬入

★市民展・盆栽展・生花展…10月31日(木)午後1時30分～6時

★美術展…10月30日(水)午後4時～6時

※いずれも各展示会場へ搬入してください。

●作品搬出 11月4日(月)午後4時～6時

【美術展】

●審査 美術展審査委員会により審査を行い、「市長賞」「美術展賞」「佳作」を決定します。

●表彰式 11月3日(日・祝)午前9時30分から展示会場で行います。

いわくら市民ふれ愛まつり 2019における一豊行列の 侍大将・腰元の役者

岩倉市商工会 (商工会館1階)
(☎ 66-3400)

いわくら市民ふれ愛まつり2019で、商工会が主催する一豊行列に広く市民の人が参加していただくため、侍大将と腰元の役者を募集します。

●とき 11月10日(日)午前8時～午後3時(着付けを含む)
※パレードは正午～午後1時30分頃

●募集役柄

★侍大将役

- ・織田伊勢守隊の侍大将 1人
- ・山内一豊隊の侍大将 1人
- ・お千代隊の侍大将 1人

★腰元役

- ・お千代の腰元 3人

※応募者多数の場合は、選考とさせていただきます。

●応募資格 市内在住または在勤

●年齢

・侍大将役 18歳～50歳の男性(鎧を着てパレード区間を歩ける人)

・腰元役 16歳～40歳の女性(着物を着用してお千代と花車に同乗していただきます。)

●参加費用 無料

●申し込み 商工会へ直接お申し込みください(岩倉市商工会ホームページから申込書を印刷できます)。**【9月18日(水)必着】**

募集

小・中・高校生の皆さん スポーツ少年団に参加しませんか

岩倉市スポーツ少年団事務局（生涯学習課スポーツグループ内 ☎ 38-5819）

入団を希望する人は、随時受け付けていますので各団へ直接お申し込みください。

名称	会場	とき	会費	対象	募集	
岩倉空手道	総合体育文化センター	水・金曜日 午後6時30分～8時15分	入会金 2,000円 月 1,000円	小・中学生	多数	会場で受付
五条川空手道	五条川小学校体育館	月・水曜日 午後7時～8時30分	入会金 2,000円 月 1,500円	小・中学生 ・高校生	多数	
岩倉東新町空手道	東小学校体育館	金曜日 午後7時～9時	月 2,000円	小・中学生 ・高校生	多数	会場で受付 村松 090-6335-5897
岩倉バレーボール	市立体育館 (北小学校内)	日曜日 1～3年生 午前8時30分～正午 4～6年生 午前8時30分～午後4時 土曜日 4～6年生 正午～午後2時30分	年 3,000円	小学生 (男・女)	多数	会場で受付 藤田 080-6985-8458
岩倉卓球	東小学校体育館	日曜日 午前9時～10時30分	年 3,000円	小・中学生	多数	会場で受付 北上 37-6126
岩倉武道館(剣道)	総合体育文化センター	火・木曜日 午後7時～9時	年 18,000円	小・中学生 ・高校生	多数	会場で受付
岩倉南武館(剣道)	南小学校体育館	火・木曜日 午後7時～9時	年 18,000円	小・中学生 ・高校生	多数	
岩倉桜武館(剣道)	五条川小学校体育館	火・木曜日 午後7時～9時	年 18,000円	小・中学生 ・高校生	多数	
岩倉ソフトボール(男子・女子)	中央公園	土曜日午後1時～5時	年 13,200円	小学生	多数	会場で受付 松岡 090-7697-5391
	五条川小学校グラウンド	日曜日午前8時30分～正午				
岩倉北野球	北小学校グラウンド	土・日曜日、祝日 1～3年生 午前8時～正午 4～6年生 午前8時～午後5時	入会金 1,000円 年会費 5・6年生 13,000円 4年生以下 9,000円	小学生 (北小の男女)	多数	会場で受付 宮川 66-8590
岩倉南野球	南小学校グラウンド	土・日曜日、祝日 午前8時30分～午後5時	入会金 1,000円 年会費	幼児 小学生 (南小・曾野小の男女)	多数	会場で受付 江坂 080-2608-3339
	曾野小学校グラウンド	第2・4土曜日、祝日 午前8時30分～午後5時	5・6年生 12,000円 4年生 10,000円 3年生以下 6,000円			
五条川軟式野球	五条川小学校グラウンド	土・日曜日、祝日 午前8時30分～午後5時	軟式野球 半年 7,000円 Tボール 半年 5,000円	小学生 (五条川小・東小の男女)	多数	会場で受付 山田 66-4118
	東小学校グラウンド					
岩倉北部サッカー	石仏スポーツ広場	日曜日 1～3年生 午前8時30分～10時30分 4～6年生 午前8時30分～正午 第2・4・5土曜日 4～6年生 午前8時30分～正午	1～3年生 年 14,400円 4～6年生 年 18,000円	小学生 (男・女)	多数	会場で受付
岩倉FCフォルテ	曾野小学校グラウンド	第1・3・5土曜日 3～6年生 午前9時～午前11時 午後1時～午後5時 日曜日 3～6年生 午前8時30分～正午 幼児～2年生 午前8時30分～10時30分	年 12,000円 ※別途保険代800円、 ピブス代300円必要	幼児・小・ 中学生 (男・女)	多数	会場で受付 塚本 090-2347-6662
岩倉柔道	総合体育文化センター	火・木・土曜日 午後7時～9時 ※年長児は土曜日のみ	入会金 1,000円 年会費 小中高校生 15,000円 年長児 8,400円	年長児 小・中学生 ・高校生	多数	会場で受付 鉄屋 37-3452
岩倉バドミントン	五条川小学校体育館	日曜日 午前9時30分～正午	年 4,000円	小学2・3・ 4年生	若干名	会場で受付 中山 38-0252
岩倉ミニバスケットボール	曾野小学校体育館	水曜日 午後6時30分～9時 土・日曜日 午後1時30分～7時	月 1,500円	小学生	多数	会場で受付
岩倉子供リズム体操(キッズダンス)	総合体育文化センター	水曜日 低学年：午後4時～5時 高学年：午後5時30分～6時30分	入会金 1,000円 月 1,500円	小学1年生 (女子) 10人		
岩倉フットサル	総合体育文化センター	木曜日 午後5時～7時	年 12,800円(保険含む)	小学生 (男女)	多数	

イベント
募集
健康
お知らせ

少人数授業等臨時講師

学校教育課学校教育グループ
(☎ 38-5818)

- 勤務内容 児童生徒に対し個々の学習状況に応じたきめ細かい指導をするための補助
- 勤務時間 1日5時間程度(午前8時30分～午後3時)、原則、月曜日から金曜日の5日間
- 資格等 小学校教員免許を有する人
- 賃金 時給 2,010円
- 募集人数 1人
- 採用予定日 9月20日(金)
- 応募期間 9月2日(月)～6日(金) 午前8時30分～午後5時
- 提出書類 ①履歴書(市ホームページからもダウンロード可。)
- ②教員免許状の写し
- 選考方法 締め切り後、書類審査を行います。書類審査通過者には、後日面接日をご連絡します。
- その他 社会保障あり

尾北看護専門学校学生
(令和2年4月入学
全日制3年課程)

尾北看護専門学校 (☎ 95-7022)

- 定員 40人
- 【推薦・社会人入学】
- 願書受付期間 10月28日(月)～11月8日(金)
- 試験日 11月24日(日)
- 【一般入学】
- 願書受付期間 12月5日(木)～18日(水)
- 試験日
- 一次試験 令和2年1月10日(金)
- 二次試験 令和2年1月26日(日)
(一次試験合格者)
- ※詳細についてはホームページ(<http://bihokukango.ac.jp/>)をご覧ください。
- ※保健センターにも願書などの資料があります。

岩倉市消費生活モニター

商工農政課商工観光グループ
(☎ 38-5812)

消費生活モニターに欠員が生じたので募集します。

- 活動内容 ①月1回の定例会
- ②市・県等が開催する消費生活に関する講演会、展示会に参加、および啓発・宣伝③消費生活に関する学習、情報の交換・提供④その他
- 任期 10月1日～令和2年3月31日
- 応募資格 市内在住の20歳から65歳までの人で、消費生活に関心があり、消費生活モニターとして熱意のある人。
- 募集人員 1人
- 謝礼 年額2万円(ただし、就任月からの調整後の額となります。)
- 応募方法 9月2日(月)～13日(金)に、所定の応募用紙に必要事項を記入のうえ、応募してください。応募用紙は、市役所商工農政課で配布します。なお、応募者多数の場合は面接させていただきます。

点訳ボランティア
養成講座の受講者

岩倉市社会福祉協議会
(☎ 37-31355)

目の不自由な人のために、情報を点字に訳して提供する点訳ボランティアを養成する講座です。

- とき 10月11日～11月29日の間の毎週金曜日(全8回)、午前10時～正午
- ところ ふれあいセンター
- 対象 市内在住または在勤の人
- 定員 20人
- 費用 テキスト代756円
- 申込締切 9月27日(金)

岩倉オープン卓球選手権大会

卓球協会事務局 西脇
(☎ 38-5066)

- とき 10月20日(日)午前9時～
- ところ 総合体育文化センターアリーナ
- 種目 男女別・年齢別個人戦(予選リーグ、決勝トーナメント)
- 参加資格 20歳以上
- 参加費 1人1,000円
- 表彰 3位までの人に賞状、賞品を授与(参加者全員に参加賞)
- 申し込み 9月22日(日)までに参加費を添えて上記問い合わせ先または岩倉市体育協会事務局(生涯学習課内☎ 38-5819)までお申込みください。(先着300名になり次第、受付を終了)

歩こう会

岩倉スポーツクラブ事務局
(総合体育文化センター内)
☎ 66-2222

- とき 10月12日(土)雨天決行
- 行程 滋賀県大津市琵琶湖湖畔・近江大橋・矢橋帰帆島公園ウォーキング(約7.5キロ)、道の駅アグリパーク竜王
- ・午前8時出発(総合体育文化センター第1駐車場)→午後5時帰着予定(同所)
- 対象者 小学4年生以上で、市内在住または在勤で健康な人(小学生は保護者同伴)
- 参加費 1人2,000円(保険料含む)※申込後の返金は不可
- ※電話での受付は不可
- 募集人数 30人(1人で2名まで申し込み可)
- 申し込み 9月15日(日)午前9時から総合体育文化センターで受付開始し、午前9時15分に抽選会を行います。※抽選会時点で定員に満たない場合は随時受け付けます。

健康

「五条川^{けんこう}健幸ロード」の体験をお聞かせください!

健康課健康支援グループ（保健センター内 ☎ 37-3511）

●**応募資格** 市内に在住または在学、在勤の人

●**募集内容** 五条川健幸ロードでのウォーキングや健康器具等を体験した感想

●**応募方法** 11月29日(金)までに、所定の応募用紙に必要事項を記入のうえ、以下のいずれかの方法により提出してください。

①保健センターへ持参②郵送【当日消印有効】③電子メール(kenko@city.iwakura.lg.jp)へ送信(※件名は「五条川健幸ロード感想文」)④市ホームページの応募フォームから送信

※応募は1人1点までです。

●**応募用紙設置場所**

保健センター、市役所、生涯学習センター、総合体育文化センター、市民プラザ、図書館、南部老人憩の家、さくらの家、ふれあいセンター(市ホームページからもダウンロードできます。)

●**その他** 先着300人に参加賞をお渡しします。

★**応募された感想文を広報等に掲載することがあります**(氏名、電話番号、住所を除く)。

がん検診(個別検診)を市内医療機関で実施しています

健康課保健予防グループ(保健センター内 ☎ 37-3511)

●**こんな人にオススメ!** 自宅近くの医療機関やかかりつけ医で受診したい人、保健センターでの実施日は都合が悪い人、検診日を自由に選びたい人など

●**検診期間** 11月30日(土)まで

●**その他** 対象者、実施医療機関、検診費用など詳細は、けん診ガイドをご覧ください。

募集

権利擁護支援者養成研修の受講者

尾張北部権利擁護支援センター(☎ 0568-74-5888、FAX 0568-74-5855)

認知症・知的障害・精神障害のある人の権利擁護支援について、理解を深めていただくための研修会を開催します。

●**とき** 【初日】9月18日(水)午前9時~午後4時45分

【2日目】9月25日(水)午前9時~午後4時45分

●**ところ** 大口町健康文化センター・ほほえみプラザ(大口町伝右1丁目35)

●**内容** 対象者の理解、成年後見制度の知識、相続・年金等の知識、後見業務の実際など

●**受講要件** 2日間全日程を通して参加できる人

●**対象者**

・職務上知識が必要な人(介護支援専門員、福祉関係相談員、金融

機関職員、民生委員、行政職員等)・権利擁護に関わる支援業務に関心のある人

●**定員** 50人(先着順)

●**受講費用** 3,000円(テキスト代実費)

●**申し込み** 9月9日(月)までに、電話またはFAXで、①氏名②年齢③住所(または勤務先)④職業・職種⑤障害のために必要な配慮を記載のうえ、上記問い合わせ先へご連絡ください。

申込み受付後に、受講決定通知書をお送りします。

健康

精神保健福祉ボランティア養成講座

江南保健所健康こころの健康推進グループ(☎ 56-2157)

●**内容など** 下表のとおり

●**対象者** 心の健康や「こころ病む人」の福祉に関心があり、ボランティア活動に関心のある人

●**定員** 30人(先着順、3回参

加できる人を優先)

●**受講料** 無料

●**申し込み** 9月2日(月)~30日(月)(平日午前9時~12時、午後1時~5時まで)

回	とき	内容	ところ
1	10月15日(火) 午前10時~ 正午	★「精神障害者についての理解と対応」 ・講師 三橋真人さん(同朋大学社会福祉学部 特任准教授)	江南保健所(江南市布袋下山町西80、☎ 56-2157)
2	10月21日(月) 午後1時30分~4時	★「地域で生活を支えるとは」 ・講師 渡辺久佳さん(地域活動支援センター「希楽里」管理者) ・施設見学 医療法人桜桂会 犬山病院、福祉施設	医療法人桜桂会福祉施設(犬山市大字塔野地字大畔216、☎ 0568-63-0221)
3	11月1日(金) 午後2時~4時	★「ボランティアとは」 ・講師 鈴木秀明さん(江南市社会福祉協議会 職員) ・ボランティア活動の紹介・見学 ボランティアグループあい・愛 ・グループワーク	江南市老人福祉センター(江南市古知野町宮裏121、☎ 55-5262)

前立腺がん検診・肝炎ウイルス検査・ヤング健診・レディスセット検診

健康課保健予防グループ（保健センター内 ☎ 37-3511）

前立腺がん検診・肝炎ウイルス検査・ヤング健診

- とき・対象者・費用 下表のとおり
- ところ 保健センター
- 申し込み 不要（実施日に直接保健センターへお越しください。）
- 費用の免除 市民税非課税世帯（生活保護受給世帯等を含む）の人は、検診費用を免除します。検診日に免除申請の手続きが必要になりますので、本人確認ができるもの（健康保険証、運転免許証等）をお持ちください（平成31年1月2日以降に岩倉市に転入した人は、平成31年1月1日時点での住所地の市町村民税非課税証明書〈世帯全員分〉が必要となります）。

レディスセット検診

- とき 10月11日（金）・12日（土）
- ところ 保健センター
- 追加申込開始日 9月5日（木）
- 申し込み 電話または保健センター窓口
※レディススペシャルセット検診、レディスエコーセット検診は現在定員を満たしていますが、キャンセルにより空きが出た場合は9月5日（木）から追加申込を受け付けます。
※その他詳細は、けん診ガイド、または市ホームページをご覧ください。
※上記以外の検診で定員に余裕があるものもありますので、保健センターへお問い合わせください。

けん診名	けん診日	時間	対象者	費用
前立腺がん検診	9月8日（日）～12日（木）	午前9時～11時30分 午後1時～3時	50歳以上の男性	300円
肝炎ウイルス検査			40歳以上 （過去に受診していない人）	無料
ヤング健診	10月9日（水）～12日（土）	午前9時～11時30分	①20歳～39歳 ②40歳以上の生活保護受給者および中国残留邦人等支援給付受給者	①2,600円 ②無料

けんこう 健康チャレンジ教室『実践する！糖尿病予防』 ※いわくら健康マイレージ対象事業

健康課健康支援グループ（保健センター内 ☎ 37-3511）

9月は健康増進普及月間です

- とき・内容・持ち物・講師 下表のとおり
 - ところ 保健センター
 - 対象 健康づくりを実践したい人
- ※ただし、第3回は運動制限のない人

- ※治療中の人は、教室への参加を医師にご相談ください。
- 募集人数 20人程度（講演会は50人）
- 申し込み 9月2日（月）から保健センターで受け付けます（先着順・電話可）。

回	とき	内容	持ち物等	講師
1	10月2日（水） 午後2時～4時	医師の講演会 「医師に教わる！糖尿病予防」	特定健康診査（または健康診査）結果票、筆記用具	一般社団法人 岩倉市医師会 医師 芳野茂男さん
2	10月15日（火） 午前10時～午後0時30分	「管理栄養士に教わる！糖尿病予防の食事」、調理実習	費用400円（食材費）、エプロン、手拭きタオル、筆記用具	管理栄養士 おののじゅんこ 大野順子さん
3	10月23日（水） 午後1時30分～3時30分	「健康運動指導士に教わる！糖尿病予防のための運動」、体力チェック	室内用運動靴、タオル、飲み物、筆記用具	健康運動指導士 はせがわひろみち 長谷川弘道さん
4	10月30日（水） 午後2時～3時30分	歯科医師の講演会 「糖尿病で歯が抜ける!? 歯科医師に教わる予防法」	筆記用具	一般社団法人 尾北歯科医師会 岩倉地区会 あさだかずし 歯科医師 浅田一史さん

※4回コースでの参加をおすすめしますが、1回だけの参加もできます。

健康

男性対象！初心者向け運動基礎講座

健康課健康支援グループ（保健センター内 ☎ 37-3511）

- **とき・講師・内容等** 下表のとおり
- **ところ** 総合体育文化センター1階多目的ホール
- **対象** 男性市民（運動制限のない人）
- **募集人数** 各回 30人
- **申し込み** 9月2日(月)～17日(火)に、保健センターにお申し込みください（電話可・先着順）。

回	とき	テーマ	持ち物	講師
第1回	9月20日(金) 午後2時～3時30分	運動実技講習 「自分の体力を知ろう！」 ★体力チェックをします！	<ul style="list-style-type: none"> ・動きやすい服装 ・靴（屋外用） ・タオル ・飲み物（水分補給用） ・筆記用具 	総合体育文化センター トレーナー
第2回	10月4日(金) 午後2時～3時30分	運動実技講習 「さあ、体を動かそう①」 ★ウォーキング方法を学びます。 ★ポールウォーキング体験もします。		健康運動指導士 はせがわひろみ 長谷川弘道さん
第3回	10月18日(金) 午後2時～3時30分	運動の話と実技 「さあ、身体を動かそう②」 ★室内でできる筋トレやストレッチ方法を学びます。		総合体育文化センター トレーナー

※1回のみでの参加もできます。

お知らせ

間違っていないか？プラスチック製品のごみの出し方

岩倉市清掃事務所（☎ 66-5912）、環境保全課廃棄物グループ（☎ 38-5808）

おもちゃやハンガー、歯ブラシ、定規、バケツなど、容器包装ではないプラスチック製品をごみとして出す場合は、破碎ごみの袋（赤袋）に入れて出してください。

これらプラスチック製品が、たびたびプラスチック製容器包装資源の袋（青袋）に間違えて混入されていることがあります。青袋に異物が混入されると再生処理に支障が生じるため、市民の皆さんには今一度正しいごみの出し方をご確認いただきますようお願いいたします。



◀ 破碎ごみ (赤袋)



▶ プラスチック製容器包装資源の袋 (青袋)



**ストップ・ザ交通事故
高めようモラル守ろうルール
秋の全国交通安全運動**

愛知県防災安全局県民安全課
(☎ 052-954-6177)

- とき 9月21日(土)～30日(月)
- 内容 秋は、気候もよく過ごしやすくなるため、行楽やスポーツなどで外出する機会が増え、人や車の動きが盛んになります。一方、この時期は日没時刻が日増しに早くなり、夕暮れ時から夜間にかけて、運転手から歩行者や自転車が見えづらく、子どもや高齢者が交通事故に遭う危険性が高まります。

そこで、下記の運動重点に沿った秋の全国交通安全運動を県民総ぐるみで展開し、交通事故の防止を図ります。

【運動重点】

- ★子どもと高齢者の安全な通行の確保
- ★高齢運転者の交通事故防止
- ★夕暮れ時と夜間の歩行中・自転車乗用中の交通事故防止
- ★全ての座席のシートベルトとチャイルドシートの正しい着用の徹底
- ★飲酒運転の根絶

献血にご協力ください

福祉課障がい福祉グループ
(☎ 38-5809)

- とき 9月25日(水)午前9時30分～11時30分、午後1時～4時
- ところ 市役所
- その他 医療機関からの需要に応じるため、400ml 献血のみの受付とさせていただきます。また、骨髄ドナー登録も受け付けています。

**再生可能エネルギーを防災に活用した
避難所づくりをしています**

環境保全課環境グループ (☎ 38-5808)



岩倉南小学校

再生可能エネルギーの利用促進による地球温暖化防止への貢献とともに、避難所となる公共施設の防災機能の強化のため、一部の施設に太陽光パネル等を設置しています。

市内小学校など6施設では、公共施設の屋根を利用した太陽光発電屋根貸し事業を実施しています。発電した電力は、平常時は電力会社へ売電し、停電時は設置している施設で使用できるよう設置事業者と協定を結んでおり、防災機能の強化を図っています。

なお、昨年1年間における発電量は下表のとおりです。発電した分だけCO₂排出量の削減につながり、地球温暖化防止に貢献しています。

岩倉南小学校では、平成27年度に国の再生可能エネルギー等導入推進基金事業（グリーンニューディール基金）を活用し、補助金を受けて、太陽光パネルのほか、約15kWhの蓄電池を設置しています。発電した電力は、平常時は学校内の照明などに使用されますが、停電時には自動的に避難場所である体育館の照明に使われます。また、蓄電池により、夜間でも6時間程度照明が使用できます。

**太陽光発電屋根貸し事業実施状況
(平成30年4月～平成31年3月)**

施設番号	施設名	実施事業者	発電開始日	発電量 (kWh)	二酸化炭素削減量 (t-CO ₂) ※
1	岩倉中学校 南棟、北棟	㈱丸一電気工事	平成27年 2月16日	41,403	19.54
2	南部中学校 北棟	西濃建設(株) 名古屋支店	平成27年 3月31日	77,896	36.77
3	岩倉東小学校 屋内運動場	太陽コンサル ティンク(株)	平成27年 4月15日	60,254	28.44
4	曾野小学校 屋内運動場	太陽コンサル ティンク(株)	平成27年 4月14日	56,948	26.88
5	五条川小学校 本棟	西濃建設(株) 名古屋支店	平成27年 4月21日	70,188	33.13
6	消防庁舎 本棟	西濃建設(株) 名古屋支店	平成27年 4月15日	26,266	12.40

※二酸化炭素削減量 (t-CO₂) = 発電量 (kWh) × 平成30年度の電気事業者の排出係数 (0.000472) t-CO₂ / kWh
(小数第3位を四捨五入しています)

お知らせ

水道水を安心して飲用していただくために

上下水道課上水道グループ (☎ 38-5816)

安心して水道水を飲用していただくために、水道法に基づき、定期的に水質検査を実施しています。平成 30 年度の水質検査の結果は、全ての項目で基準を満たしており安全で良好な水質を確認しています。概要については、下表のとおりです。水質検査の計画と結果については、市ホームページをご覧ください。

平成 30 年度水質検査結果一覧表 (給水栓水年間平均値)

区分		毎月検査項目										
検査項目		一般細菌	大腸菌	塩化物イオン	有機物	pH 値	味	臭気	色度	濁度		
基準値等		100 集落 /mL 以下	検出されないこと	200mg/L 以下	3mg/L 以下	5.8 以上 8.6 以下	異常でないこと	異常でないこと	5 度以下	2 度以下		
水源名	測定場所	第 1 水源	辻田公園	0	不検出	30.0	<0.3	7.6	異常なし	異常なし	<0.5	<0.2
	第 2 水源	自然生態園	0	不検出	7.5	0.5	7.5	異常なし	異常なし	<0.5	<0.2	
	第 3 水源	大市場 児童遊園	0	不検出	9.9	0.5	7.3	異常なし	異常なし	<0.5	<0.2	
	八剣町水源	八剣中 児童遊園	0	不検出	18.0	<0.3	7.1	異常なし	異常なし	<0.5	<0.2	
	東町水源	白山公園	0	不検出	16.0	<0.3	7.1	異常なし	異常なし	<0.5	<0.2	
	野寄町水源	野寄 児童遊園	0	不検出	13.0	<0.3	7.3	異常なし	異常なし	<0.5	<0.2	
	曾野町西水源	第七児童館	0	不検出	19.0	<0.3	7.1	異常なし	異常なし	<0.5	<0.2	
	曾野町東水源	竹林公園	0	不検出	19.0	<0.3	7.1	異常なし	異常なし	<0.5	<0.2	
	稻荷町水源	熱田社	0	不検出	21.0	<0.3	7.1	異常なし	異常なし	<0.5	<0.2	
	岩倉団地配水場	団地 21 棟	0	不検出	20.0	<0.3	7.1	異常なし	異常なし	<0.5	<0.2	

※<は、各定量下限値を下回することを示します。

※全 51 検査項目の内、毎月行っている検査項目です。他の検査項目については市ホームページをご覧ください。

印鑑登録証明書等の性別欄を削除します

市民窓口課窓口グループ
(☎ 38-5807)

印鑑登録証明書および印鑑登録に関連する申請書等の性別欄を削除します。

●開始日 10月1日(火)から



住民票の写し等へ旧氏が記載できるようになります

市民窓口課窓口グループ
(☎ 38-5807)

住民票の写し、マイナンバーカード、印鑑登録証明書に旧氏が記載できるようになります。記載には申請が必要です。

●開始日 11月5日(火)から

●持ち物 旧氏の記載のある戸籍謄本から現在に繋がるまでの関係する全ての戸籍謄本、マイナンバーカード、本人確認書類

岩倉市公式 SNS をご利用ください！

秘書企画課広報広聴グループ
(☎ 38-5802)

市の魅力やイベント、市政情報などの情報を発信していますので、ぜひご利用ください。

詳細やダウンロード方法については、市ホームページをご覧ください。(トップ画面の下記バナーからアクセスできます。)



こころの相談窓口へ、ご相談ください。

福祉課障がい福祉グループ (☎ 38-5809)

世界自殺予防デーにちなみ、毎年、9月10日からの一週間を自殺予防週間としています。自殺は経済的な悩みや健康問題などさまざまな要因が絡み合っており、社会全体で防ぐことができます。

大切ないのちを救うために、悩みごとはひとりで抱え込まず、こころの相談窓口へお気軽にご相談ください。

相談窓口名称	電話番号	受付時間	電話	面接
メンタルヘルス相談 愛知県精神保健福祉センター	052-962-5377	平日 9:00～12:00 13:00～16:30	○	○ (要予約)
メンタルヘルス相談江南保健所	0587-56-2157	平日 9:00～12:00 13:00～16:30	○	○ (要予約)
岩倉市保健センター	37-3511	平日 9:00～12:00 13:00～16:00	○	○ (要予約)
臨床心理士によるこころの健康相談 (岩倉市保健センター)	37-3511	平日 8:30～12:00 13:00～17:00	×	面接のみ 月一回開催 (要予約)
あいちこころほっとライン 365	052-951-2881	毎日 9:00～16:30	○	×
名古屋いのちの電話	052-931-4343	毎日 24時間	○	×
あいち自殺防止センター	0568-70-9090	土曜日 0:00～5:00	○	×
こころの健康(夜間・土日)無料相談	052-962-9002(予約専用)	平日 8:45～17:30	×	○ (要予約)
よりそいホットライン	0120-279-338(フリーダイヤル)	毎日 24時間	○	×
チャイルドラインあいち(18歳まで)	0120-99-7777(フリーダイヤル)	毎日 16:00～21:00	○	×

狂犬病予防注射はお済みですか？

環境保全課環境グループ (☎ 38-5808) または、愛知県動物保護管理センター尾張支所 (☎ 0586-78-2595)

生後90日を過ぎた犬の飼い主は、狂犬病予防注射を毎年1回、4月から6月までの間に飼い犬に受けさせることが法律で義務付けられています。まだ狂犬病予防注射がお済みでない飼い主は、早めに動物病院で狂犬病予防注射を受けさせ、狂犬病予防注射済票の交付を受けてください。

狂犬病予防注射料金とは別に、注射済票交付手数料550円が必要です。動物病院によっては、注射済票の交付が受けられないことがあります。その場合は、獣医師発行の「狂犬病予防注射済証明書」をお持ちになり、環境保全課へお越しください。注射済票を交付します。注射済票の交付を直接受けられる動物病院の一覧については、市ホームページをご覧ください。

なお、登録されていない犬は、この他に登録手数料3,000円が必要となります。

狂犬病予防注射は人の命を守るために行うものです。

狂犬病に感染した犬にかまれることによって、人も狂犬病に感染してしまうおそれがあります。犬の飼い主は、飼い犬がかみつかないように次のことに気をつけましょう。

★散歩の際には必ずリードを着け、すぐに制御できる長さに保ちましょう。

★庭で放し飼いをする際には、外に出ないように、必ず柵などで囲いましょう。

★ご自分の飼い犬ではない犬を触るときには、不用意に手を出さないようにしましょう。

万が一、かみつきの事故が起きてしまった場合

飼い主は動物保護管理センター尾張支所まで届け出てください。また、飼い主は獣医師による狂犬病感染の診断を飼い犬に受けさせ、結果を動物保護管理センター尾張支所に報告する必要があります。

高等技術専門学校等スキルアップ講座のご案内

愛知県労働局産業人材育成課
(☎ 052-954-6364)

県では、主に現在職業に就いている人のスキルアップを目的として、短期間の職業訓練を実施します。企業における人材育成や個人のスキルアップに御活用ください。

開講日、申込期間、申込方法、受講料等の詳細につきましては、県ホームページ (<https://www.pref.aichi.jp/soshiki/jinzai/2019zaishokusha.html>) をご覧ください。

●開催場所・講座名

- ★名古屋高等技術専門学校
 - ・ティグ (TIG) 溶接 (ステンレス鋼) 基礎編
 - ・二級建築士実技対策講座
- ★岡崎高等技術専門学校
 - ・C言語プログラミング基礎
- ★東三河高等技術専門学校
 - ・建築 CAD 基礎講座 (検定対策編)
- ★愛知障害者職業能力開発校
 - ・イラストレータ基礎

あいちクールシェア 2019 を実施しています

愛知県環境局地球温暖化対策課
(☎ 052-954-6213)

県では、地球温暖化対策の取組として、夏季の電力使用量ピークの時間帯に家庭の冷房の使用を見直し、公共施設や商業施設の「シェアスポット」に出かけたり、家の中で一つの部屋に集まることにより涼を分かち合う「あいちクールシェア 2019」を実施しています。

期間中にシェアスポットに出かけたキャンペーン参加者の人には、抽選で賞品を差し上げます。参加施設や商品の応募方法などの詳細は、県ホームページ (<https://www.pref.aichi.jp/soshiki/ondanka/coolshare.html>) をご覧ください。

●実施期間 9月30日(月)まで

蚊が媒介する感染症の予防をしましょう

愛知県保健医療局健康対策課
(☎ 052-954-6272)

海外の一部地域では、デング熱などの蚊が媒介する感染症が流行しています。

国内での流行を防ぐため、普段から蚊を増やさない身近な対策を心掛けましょう。

蚊は、小さな水たまりで産卵するため、屋外に放置された、おもちゃ、植木鉢の受け皿、じょうろ、空き缶、タイヤなどに水が溜まらないように管理しましょう。

海外の流行地へ行く際は、肌を露出しない、虫よけスプレーを適正に使用するなど、蚊に刺されないよう気をつけましょう。

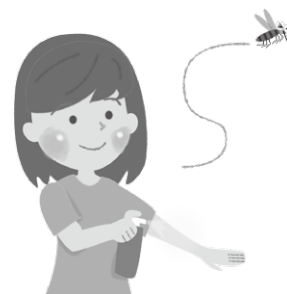

ペットの防災対策について

愛知県保健医療局生活衛生課 (☎ 052-954-6298)

災害時に大切なペットを守るのは飼い主だけです。ペットのために日頃から備えておくことは、飼い主の責任です。

ペットの防災対策のポイント

- ★普段の暮らしの中で人とペットの防災対策をしましょう。
- ★避難先で他人に迷惑をかけないように、普段からケージに慣らすなどのしつけをしておきましょう。また、予防接種やノミ予防などの健康管理も行いましょう。
- ★万が一離ればなれになった場合に備え、迷子札やマイクロチップなどで所有者の明示をしましょう。
- ★ペット用の生活用品を備蓄し、すぐに持ち出せるようにしておきましょう。
- ★災害時に一緒に避難できるよう、避難所や避難ルートなどを確認しておきましょう。

イベント
募集
健康
お知らせ

住宅用火災警報器は設置してありますか？

消防本部総務課予防グループ (☎ 37-5333、内線 220)

岩倉市火災予防条例により、すべての住宅の寝室（普段就寝しているすべての部屋）と階段（2階以上に寝室がある階の階段上部）に、住宅用火災警報器の設置が義務付けられています。

住宅火災から尊い命を守りましょう。

毎年、住宅火災により多くの方が亡くなっています。そのうち、半数以上は65歳以上の高齢者で、その原因の多くが「逃げ遅れ」によるものです。

住宅用火災警報器は、煙を自動的に感知し、警報音や音声などで火災の発生を知らせてくれるため、火災の早期発見に大変有効です。

★住宅用火災警報器の奏功事例

①電気ストーブの火が！

2階にいた男性が、階段の天井に設置した住宅用火災警報器の音に気付いた。ドアを開けると煙が漂っていて、さらに1階へ降りると居室のカーテンに電気ストーブが接触し炎が上がっているのを発見した。男性はバケツなどで水道水をかけて消火した。

②寝たばこから火災発生！

居住者が寝たばこをしてしまい、寝室に設置してあった住宅用火災警報器の音で目が覚めた。ふとんから煙が出ていることに気づき、あわてて風呂場へ持って行き浴槽の水に浸し消火した。

どちらも住宅用火災警報器が作動し、大事に至らなかった事例です。火災から身を守るためにも早急に設置してください。

悪質な訪問販売に注意しましょう。

訪問販売による不適正な販売が増加しています。悪質な業者には注意してください。

維持管理が重要です。

住宅用火災警報器は電池が切れると作動しなくなるため、点検ボタンを押すなどして作動確認をしてください。ホコリなどは誤作動の原因となるため、定期的に掃除を行いましょう。また、本体は、10年を目安に交換してください。

※設置等に関する詳しい内容は市ホームページをご覧ください。

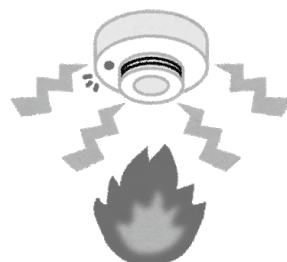

予約の多かった本

(6月と7月の2カ月間)

1位 ノーサイド・ゲーム
(池井戸潤 著)

2位 そして、バトンは渡された
(瀬尾まいこ 著)

3位 女はいつも四十雀
(林真理子 著)

図書館からのお知らせ

9月30日(月)は休館日です。

★タイムマシンって実現できる？理系脳をきたえる！
はじめての相対性理論と量子論(二問瀬敏史監修)
★とじてひらいて(長田真作著)
その他の新着図書については、市ホームページ
(<https://www.city.iwakura.aichi.jp/0000003296.html>) をご覧ください。ホームページから貸出中の
図書の予約ができます。

児童新着図書

★カザアナ (森絵都著)

★仕事ごっこ そのあたりまえ、いまどき必要
ですか？(沢渡あまね著)

一般新着図書



市民相談 (9月)

市民相談室 (☎ 38-5822)

市民相談室は、市役所 1 階です。個室の相談室となっておりますので、お気軽にご相談ください。

なお、正午から午後 1 時までお昼の休憩をいただきます。

相談	とき
一般相談	月～金曜日 (祝日、振替休日を除く) 午前 9 時～午後 4 時
消費生活相談 (消費生活センター)	月～木曜日 (祝日、振替休日を除く) 午前 8 時 30 分～正午 (☎ 37-7867) ※受付時間：午前 11 時 30 分まで
法律相談	10 日(火)・25 日(水)午後 1 時～4 時 ※ 2 日(月)午前 9 時から当月分の予約を受け付けます (先着順、電話可)。
若年者就職相談 ※予約優先	県委嘱 (☎ 38-5812) ※ 1 週間前までに受付 24 日(火)午後 1 時～4 時 いちサポ (☎ 0586-55-9286) 13 日(金)午前 9 時 30 分～正午
人権相談	13 日(金)午後 1 時～4 時
行政相談	13 日(金)午後 1 時～4 時
年金相談 ※予約制	4 日(水)午前 10 時～午後 3 時 市民窓口課 (☎ 38-5807)
多重債務者相談 ※予約優先	19 日(木)午後 1 時～4 時 クレサラあしたの会 (☎ 090-3252-5652)
登記相談	11 日(水)午後 1 時～4 時
不動産相談	12 日(木)午後 1 時～4 時
戦没者遺族相談	20 日(金)午後 1 時～4 時

その他の相談

相談	とき	ところ	問合せ先 / 備考
司法書士による 登記等無料法律相談会	10 月 9 日(水) 午後 1 時～4 時	市役所 1 階 市民相談室	問合せ先 ：愛知県司法書士会一宮支部 (☎ 0586-25-4169) 相談内容 ：土地や建物の相続、遺言、会社や法人に関すること、供託手続き、訴訟書類の作成に関することなど
成年後見制度相談	9 月 9 日(月) 午後 1 時～4 時	市役所 1 階 市民相談室	問合せ先 ：一般社団法人コスモス成年後見サポートセンター愛知県支部事務局 (☎ 052-908-3022) 相談内容 ：成年後見制度、その他許認可、相続手続き、遺言など行政書士業務 相談員 ：一般社団法人コスモス成年後見サポートセンター愛知県支部会員
成年後見制度相談 (巡回相談・予約制)	9 月 11 日(水) 午後 1 時 30 分～ 4 時 20 分	ふれあいセンター 3 階福祉団体活動室 (西市町無量寺 2-1)	予約・問合せ先 ：尾張北部権利擁護支援センター (☎ 0568-74-5888) ※相談は、1 組 50 分で、1 日 3 組

分別収集・古紙と古着の日 (9月)

分別収集

3 日(火)	八剣町・井上町・神野町・石仏町
6 日(金)	曾野町・稲荷町・大山寺町・大山寺元町・ 大山寺本町・五条町・大市場町
10 日(火)	大地町・大地新町・中央町・南新町・川井町・ 北島町・野寄町
13 日(金)	東新町 (岩倉団地)
17 日(火)	中本町・東町・中野町・鈴井町
20 日(金)	下本町・昭和町・旭町・栄町二丁目・新柳町・ 新柳町 1 区
24 日(火)	泉町・西市町・本町・宮前町・栄町一丁目

古紙と古着の日

3 日(火)	中本町・鈴井町
6 日(金)	下本町・昭和町・旭町・栄町二丁目・新柳町・ 新柳町 1 区
10 日(火)	西市町・本町・宮前町・栄町一丁目
14 日(土)	東新町 (岩倉団地)
17 日(火)	八剣町・神野町・石仏町
20 日(金)	五条町
24 日(火)	中央町・川井町

日曜資源回収 (9:00 ~ 12:00)

1 日・15 日	e- ライフプラザ (清掃事務所)
8 日・22 日	消防署東側防災公園



保健センターを利用されるときは、健康手帳をお持ちください。健康手帳の交付は随時行っています。

内容	と き		ところ	対象	備 考
	日	時間			
健康チェックの日	毎月第1・3水曜日 (祝日除く)	9:00 ～11:00	保健 センター	一般 成人	内容…保健師による健康相談、血圧測定、 体脂肪測定、尿検査、禁煙相談 ※栄養士・ 作業療法士・歯科衛生士による相談は予約 が必要です。 申込…保健センター（電話可） 内容…臨床心理士によるこころの健康相談 (相談時間は1人30分程度です)。 持ち物…水分補給用の飲み物、帽子、タオル、 ポールウォーキングに参加する人はポール ※歩く距離と速さは自分のペースで調整で きます。 ※会場のイベント等により中止になること があります。 ※自主活動で、専門の講師はいません。 ※ポールウォーキング時のポールは貸出可。 貸出希望者は事前に保健センターに予約が 必要。
臨床心理士による こころの健康相談	19日(木)	13:30 ～15:30 ◎予約制			
いきいき ウォーキング	毎週水曜日 (祝日除く、雨天中止)	9:00～10:00 (集合時間9:00)	八剣憩い の広場		
	毎週木曜日 (祝日除く、雨天中止)		お祭り広場 (下本町)		
五条川ポール ウォーキング	毎週金曜日 (祝日除く、雨天中止)	9:00～10:00 (集合時間9:00)	お祭り広場 (下本町)		

予防接種



■乳幼児の予防接種について

生後2か月ごろに「予防接種予診票綴り」と「予防接種とこどもの健康」(冊子)を郵送しています。医療機関に予約をして、計画的に予防接種をしましょう。転入した人や予診票がない人は、母子健康手帳を持って、保健センターにお越しください。

■個別通知をしていない定期の予防接種について

◎日本脳炎予防接種

積極的勧奨の差し控えにより、平成9年4月2日～平成19年4月1日生まれのお子さんは、20歳未満までの間に4回の不足分が接種できます。また、平成19年4月2日～平成21年10月1日生まれのお子さんは、9歳から13歳未満の間に、1期の未接種分を接種することができますので、保健センターにお問い合わせください。

ただし、上記の対象者にあたるお子さんで、平成13年4月2日～平成14年4月1日生まれで2期が完了していないお子さんには、平成31年4月末に個別通知しました。また、9歳になるお子さんには、9歳になる月に個別通知(2期)します。

◎子宮頸がんワクチン予防接種について

中学校1年生～高校1年生に相当する女子が対象です。令和元年7月末現在、積極的にはお勧めしていません。

■市内委託医療機関以外での接種について

かかりつけ医が市外にある等の理由で、市外で接種を希望する場合は、接種する前に申請が必要となります。接種日の2週間前までに、お子さんの予防接種に関しては母子健康手帳を、高齢者の予防接種に関しては本人確認ができるもの(運転免許証等)を持って、保健センターにお越しください。

■風しんワクチン(麻しん風しん混合含む)の接種費用の助成について(任意接種) ※申請期限:令和2年3月31日(火)まで

接種日に岩倉市民で、次の①および②の両方に該当する人に接種費用の一部を助成します(令和2年3月末までに接種)。

①経産婦・妊婦を除く、妊娠を予定または希望している女性(ただし、風しん(麻しん風しん混合含む)ワクチン接種歴がある人、風しん罹患歴がある人を除く)

②平成31年4月から令和2年3月までに受けた風しん抗体検査で抗体価が基準値に満たない人

■高齢者肺炎球菌予防接種(任意接種)について

定期接種対象者に該当しない65歳以上の人かつ過去に一度も市の助成を受けていない人で接種を希望する場合は、任意予防接種として接種費用の一部を助成します。詳しくは、保健センターにお問い合わせください。

※定期接種対象者については、平成31年4月末に個別通知しました。

■市民税非課税世帯(生活保護受給世帯等含む)の予防接種費用の助成について

市民税非課税世帯(生活保護受給世帯等含む)に該当する人は、接種費用の自己負担分を全額助成します。詳しくは、保健センターにお問い合わせください。

■風しんの追加的対策について(定期接種)

風しんの流行に伴い、これまで定期接種の機会がなかった昭和37年4月2日から昭和54年4月1日までの間に生まれた男性(風しん罹患歴、風しん予防接種歴のある人を除く)に対し、抗体検査の結果により、公費で予防接種を実施することになりました。今年度は昭和47年4月2日から昭和54年4月1日までの間に生まれた男性に対し、令和元年6月にクーポンを送付しました。全国の集合契約に参加している医療機関で利用できますので、厚生労働省のホームページで実施医療機関を確認し、クーポンを持参のうえ受けてください。転入や今年度のクーポン送付対象以外で抗体検査を希望する対象者は、申請により、クーポンを交付します。詳しくは、保健センターにお問い合わせください。

9月の保健センター案内 (予定)

保健センターの年間予定は市ホームページに掲載しています。

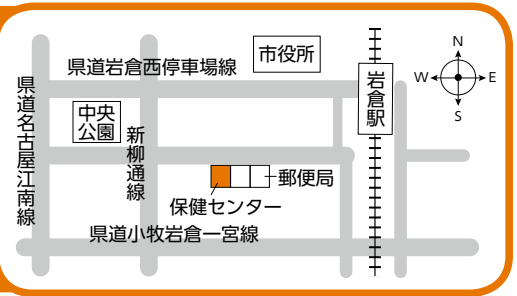

子どもとお母さん

教室・相談・健康診査に参加するときには、母子健康手帳をお持ちください。 **問合せ ☎ 37-3511**
 駐車場が少ないため、車での越しはなるべくご遠慮ください。★の事業は要予約、先着順。
 申し込みは、前月の15日(土・日曜日、祝日等の場合は翌開庁日)から受け付けています(電話可)

内容	とき			対象	備考・持ち物(母子健康手帳) ところ:保健センター
	日	時間	受付		
母子健康手帳交付	毎週木曜日(祝日除く)	10:00~	9:45~11:00 (初産の人は10時までに受付)	妊婦	持ち物…妊娠届出書(医療機関で発行) 内容…妊娠中の過ごし方、出産後の手続き等についての話 初産の人は10:00~11:00までお話を聞いていただけます。ご都合のつかない人は電話でご連絡ください。
★母乳相談	20日(金)	9:00~12:00	◎予約制	母乳育児をしている人	母乳相談、授乳指導、育児相談、体重測定
乳幼児健康相談	6日(金)	9:00~	9:00~10:45	乳幼児	内容…身長・体重測定、育児・栄養・歯科相談(★運動発達相談は要予約)
★こども発達相談	9日(月)	9:00~11:00	◎予約制	乳幼児	内容…身体やことばの発達などの相談
★これからはじめる離乳食教室	17日(火)	10:00~11:15	9:45~10:00	4~6か月児(定員20組)	持ち物…バスタオル、おてふき 内容…離乳食のはじめ方の話、調理実習、試食(保護者)、絵本の読み聞かせ
2歳児歯科健康診査	24日(火)	12:45~	12:45~13:30	平成29年9月生まれ	持ち物…仕上げ磨き用歯ブラシ、コップ、エプロン 内容…歯科健診、虫歯予防・栄養の話、歯こう染め出し(※1)、ブラッシング指導、フッ化物塗布(※2) 歯をみがいてきてください(所要時間 約2時間)。
2歳6か月児親子歯科健康診査	27日(金)	12:45~	12:45~13:30	平成29年2月生まれの児とその親	持ち物…仕上げ磨き用歯ブラシ、コップ、エプロン 内容…歯科健診(親と子)、虫歯予防・育児の話、歯こう染め出し(※1)、ブラッシング指導、フッ化物塗布(※2) 歯をみがいてきてください(所要時間 約2時間)。
ツインズ交流会	24日(火)	10:00~11:00	—	双胎・多胎の妊婦等 双児・多児の親子	内容…情報交換、交流会

(※1) 歯こう染め出し 歯こう染め出し液(赤色)は、洋服につくと落ちにくいので、汚れてもいい服装でお越しください。
 (※2) フッ化物塗布(希望者) フッ化物塗布後30分は飲食ができませんので、塗布前に水分補給ができるようにお茶などをお持ちください。

のびのび子育て教室

- とき 9月30日(月)
午前10時~11時
- ところ 子育て支援センター
- 申し込み 保健センター(☎37-3511)
- 内容 親子遊び、紙芝居、お話「のびのび子育てのポイント~赤ちゃんを卒業したら~」
- 対象 1歳児の親子(定員15組)

乳幼児健康診査について

4か月児健康診査(令和元年5月生まれ)、1歳6か月児健康診査(平成30年2月生まれ)、3歳児健康診査(平成28年9月生まれ)の対象者には、個別通知をしています。転入した人や個別通知が届いていない人は、保健センターにご連絡ください。

一般不妊治療費の助成

不妊症と診断され、人工授精(医療保険適用外のみ)を受けられたご夫婦に、負担した費用の一部を助成しています。助成額は自己負担額の2分の1で1年度あたり4万5,000円を上限として、連続する2年間です。所得制限があります。申請窓口は保健センターです。なお、令和元年度分(平成31年3月から令和2年2月診療分)の申請期限は、令和2年3月31日(火)です。市ホームページにも掲載しています。詳しくは、お問い合わせください。

救急医療電話番号案内

小児救急外来
 江南厚生病院内(こども救急診察室)
 ☎51-3333
 ○日曜日、祝日、第2・4・5土曜日
 受付 8:30~16:30
 ○第1・3土曜日
 受付 12:20~16:30

愛知県小児救急電話相談
 ☎#8000
 (☎052-962-9900)
 ○毎日19:00~翌朝8:00
救急医療情報センター
 ☎0586-72-1133
休日急病診療所(日曜日・祝日)
 ☎66-4708
 受付 9:00~11:30
 13:00~16:30

“いわくらしやすい” サウンドロゴ完成、続けてPR用動画を制作中！

●問合せ先 商工農政課商工観光グループ (☎ 38-5812)



岩倉市のシンボルメッセージ“いわくらしやすい”をメロディに合わせて歌った「サウンドロゴ」が完成しました。

この「サウンドロゴ」は、短いメロディを通して、岩倉市の暮らしやすさをイメージしていただくことを目的に制作しました。完成したサウンドロゴは、市ホームページから聞くことができます。

また、今までに制作した「いわくらしやすいBOOK」や「いわくらしやすい109の理由」の内容をベースに、岩倉市の魅力・暮らしやすさをわかりやすく紹介するPR用短編動画を制作しています。動画は、全編5分（各1分5パターン）程度の予定で、サウンドロゴも使われます。完成後は、市ホームページに掲載するとともに、岩倉駅地下連絡道や市役所に設置しているモニター、イベント等さまざまなシーンで活用していきたいと考えていますので、ご期待ください。

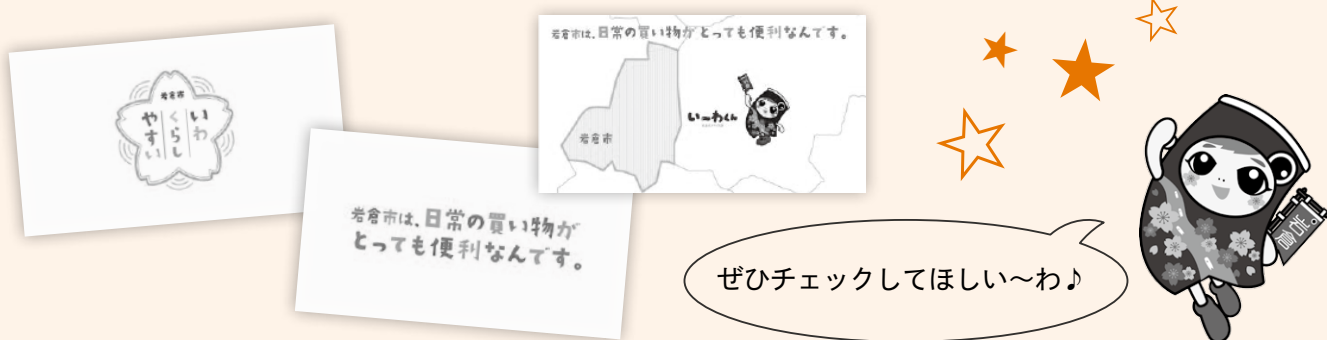

クロスワードパズル

頭の

の体操



キーワードをもとに、クロスワードを完成させよう！色マスの文字を並べかえると答えができます。正解者の中から抽選で3人に、**木製ストラップ切り抜きい〜わくん**をプレゼント！！

タテのキーワード

- 1 白菜にニンニク、唐辛子などを合わせて漬け込んだ食べ物。
- 2 「百舌」の読み方は。
- 3 塩漬けた獣肉や魚肉を煙でいぶし、乾燥させた食品。
- 4 「generation」は日本語で。
- 7 驚きあきれること。○○○にとられる。
- 9 和室で使う脚のない背もたれ用のいす。
- 11 大粒の雨が激しく降ること。○○○降り。
- 12 人を励まし、ふるいたたせること。士気を○○する。
- 13 母に代わって子の世話をする女性。

ヨコのキーワード

- 1 秋に香り高い赤黄色の小花を密集させて咲く植物。
- 5 枝豆を茹でてつぶしたもの。○○○餅。
- 6 おそろいの服を身につけた応援団員。○○リーダー。
- 8 恒星を見かけ上の位置によって結びつけ、人や動物などに見立てて命名したもの。
- 10 人の集まりのこと。新成人の○○○。
- 12 丸い頭と円筒形の胴からなる東北の郷土人形。
- 13 穀物を砕いて粉にしたり、餅をつくときなどに用いる器。
- 14 歯のわきに重なったように生える歯。添い歯。

1		2	3	4	
		5			
6	7		8		9
	10	11			
12				13	
		14			

先月の答えは「ヒマワリ」でした。

応募方法

官製はがきに記入事項を記入のうえ、右記あて先までお送りください。当選者の発表は賞品の発送をもって代えさせていただきます。

下記フォームからも応募を受け付けています。
<https://www.city.iwakura.aichi.jp/cmsform/enquete.php?id=10>



- あて先 〒482-8686 岩倉市秘書企画課 広報広聴グループあて
- 記入事項 ①並べ替えた答え ②氏名（ふりがな） ③郵便番号・住所 ④電話番号 ⑤今月号の感想（任意）
- 応募期限 9月15日(日)（当日消印有効）

手話を覚えよう ～ vol. 4～

暑い



右手でうちわや扇子を持ってあおぐ動作をする

寒い



両手でこぶしをつかって体の両横に置き、小刻みに震える

晴れ



① 手のひらを前に向け、
② 交差した両手を顔の前で左右に開く

雨



両手を折り曲げて指先を胸に向け交互に上下に動かす

耳が聞こえない人が困ること

耳が聞こえない人は、外見からは聞こえないことが分からないため、生活の中で困ることがあります。耳が聞こえない人を後ろから呼ぶときは、やさしく肩をたたきましょう。遠くにいるときは、手を振って呼びかけてください。

●問合先 福祉課障がい福祉グループ (☎ 38-5809)
(協力：岩倉手話サークルこいのぼり)

健康いわくら 21 ～プラス 1 品、野菜料理の提案～

★岩倉市食の健康づくり推進員が作成した「季節の野菜料理プラス一品集」を保健センターで配布しています。



簡単！！

旬の美味しい野菜レシピ (秋の野菜編)

健康課健康支援グループ (保健センター内☎37-3511)

きのこの旨煮



材料 2人分

※ 1人分の野菜の分量 (100g)

- ・しめじ (1袋) 100g
- ・えのき 50g
- ・舞茸 50g
- ・だし汁 200ml～
- ・しょうゆ 大さじ1
- ・みりん 大さじ1

作り方

- ① きのは、食べやすくほぐしておきます (えのきは半分の長さに切る)。
- ② 鍋にだし汁、しょうゆ、みりんを煮立たせ①を入れ 10 分程煮ます。
*だし汁の分量は、きのこがヒタヒタに浸かる程度を目安にしてください。
- ③ 器にだし汁ごと盛り付けます。
*仕上げに、三つ葉等添えると彩りよく仕上がります。

－ メモ －

多めに作った場合は、冷蔵庫で保管しなるべく早く消費してください。活用法としては、ご飯に混ぜて“味ごはん”、豆腐や肉・魚にかけて“あんかけ風”などに利用できます。



ひんやり！五条川の自然

7月28日(日)、八剣憩いの広場とその周辺の五条川内で岩倉の水辺を守る会主催による「水辺まつり2019」が行われ、夏休み中の子どもたちが多数参加しました。

いかだ下りやウォータースライダーなど、五条川の自然を存分に楽しめるアトラクションが用意され、子どもたちは冷たい川の水の中で嬉しそうにはしゃいでいました。

PHOTO NEWS まちの話題



本に囲まれて

8月4日(日)、図書館で子ども司書体験が行われました。参加した子どもたちは図書館職員から本の分類や棚の区分の説明を受けた後、指定された本を棚から見つけることにチャレンジ！

そのあとは貸出カウンターに実際に座って、貸出手続きも体験。ちょっと緊張しながらも、笑顔をふりまいて頑張りました。



おいしいをつくろう たべよう ブラジル×岩倉市 食文化でかけ橋い〜わ♪

8月3日(土)、生涯学習センター料理室で、岩倉市とNPO法人いわくら観光振興会主催で異文化交流を兼ねた料理教室が開催されました。

今回は、市の特産品であるこのぼりをモチーフに、ブラジルの家庭料理“パンケッカ”（薄いクレー

プ生地にはき肉を入れて巻いたもの）を作りました。また、各班ごとにブラジル人ゲストが参加し、交流をしながら、料理を楽しみ、作ったパンケッカをみんなで舌鼓。参加者から笑顔が溢れる楽しいイベントになりました。



子どもも大人もワクワク

7月20日(土)、自然生態園で「夜の観察会」が行われました。夜の自然生態園の中で、子どもだけではなく大人の参加者も草むらや木に生き物がないかワクワクしながら探して、楽しんでいました。

また、今回の観察会では、カナブンやカマキリ、そしてセミの羽化を見ることができました。



大きなザリガニとれるかな？

7月13日(土)、自然生態園で「ザリガニ釣り大会」が行われ、たくさんの親子が参加しました。参加者の皆さんは、スルメなどをえさにして大きなザリガニを釣ろうと、笑顔で奮闘していました。釣ったザリガニの重さを競う大会でしたが、順位に関わらず、釣れたザリガニに満足そうでした。

📷 あなたの写真を広報に 📷

いわふオト

投稿募集中です

岩倉市内で撮ったあなたのイチ押し写真を
広報に掲載してみませんか？

●投稿方法 ①住所(町名のみ)②ペンネームを記入し、写真データを添付して下記アドレスまでメールでお送りいただくか、市役所5階秘書企画課窓口まで写真をご持参ください。

●メールアドレス koho.prsec@city.iwakura.lg.jp

●留意事項 (1)岩倉市内で撮影した写真であること。
(2)著作権・肖像権など第三者の権利を害しないこと。

●問合先 秘書企画課広報広聴グループ ☎38-5802



7月20日(土)、アピタ岩倉店ポケット広場において、市民活動支援センター主催によるポケット広場フェスタが開かれ、多くの買い物客が楽器演奏やフラダンス、い〜わくんショーなどを楽しんでいました。

(広報モニター山田幸哉さん撮影)



8月3日(土)、岩倉祇園宵祭りが開催され、岩倉街道を巡行した中本町と下本町の2台の山車がくすのきの家を集まり、からくり実演が行われました。

(広報モニター山田幸哉さん撮影)



石仏スポーツ広場で、並んで撮って欲しいとばかりにジッとしてくれました。(匿名)

Pick Up News (ピックアップニュース)



長年地域の交通安全意識の向上に寄与したことが認められ、7月19日(金)、江南警察署長が五条川交通安全少年団に対し、愛知県警本部長からの感謝状を伝達しました。



7月31日(水)、市内小中学生平和祈念派遣事業折鶴預託式が行われ、折鶴66,510羽が派遣団に託されました。



7月26日(金)、第63回中日本総合大会に出場する岩倉ソフトボールスポーツ少年団の選手が市長を表敬訪問しました。



8月2日(金)、東海・全国中学校体育大会に出場する選手たち7人が市長を表敬訪問し、大会への意気込みを語りました。



●岩倉市ほっと情報メールにご登録ください。
防災や防犯、イベントなどさまざまな情報をお届けします。



●毎月1回 1日発行
●岩倉市ホームページアドレス https://www.city.iwakura.aichi.jp/
●岩倉市Eメールアドレス(代表) koho.prsec@city.iwakura.lg.jp
●編集・問合先 総務部秘書企画課広報広聴グループ ☎38-5802

穴をあける際にご活用ください。

●発行 岩倉市役所 〒482-8686 愛知県岩倉市栄町一丁目66番地
☎0587-66-1111 FAX0587-66-6100
広報いわくら音声版(CD)を用意しています。また、ホームページでも公開しています。どなたでもお聴きになれますのでご利用ください。