

広報

~地域をつなぐ情報紙~

いわくら

2020

2月号

No.1128

特集

あなたも **詐欺** の

ターゲットです!!





あなたも 詐欺の

ターゲットです!!

「自分は大丈夫」、「もし、詐欺の電話がかかってきても引っかけからない」と思っていますか？

詐欺の手口は人の心理を巧みにしていくもので、年々、その手口は巧妙になっていきます。自分は大丈夫、自分には関係ないと思っている人こそ、その隙をつかれてしまうため、気を付けなければなりません。

今月号の特集では、詐欺の手口や実際に身近なところで起きた事例、詐欺に遭わないためにはどうすればよいのかなどを紹介していきます。

主な特殊詐欺の手口

☎ 還付金等詐欺

・公的機関をかたり、「医療費の還付金がある」等と電話をした後、金融機関職員をかたる人が被害者をATMへ向かわせて操作を指示し、現金を振り込ませる。

☎ オレオレ詐欺

・息子や孫などを装い「会社の大事なお金が入ったカバンをなくしてしまった」などと電話して現金を要求したり、警察や役所、百貨店、金融機関等を装い、「あなたのカードが使われている」と電話してキャッシュカードをダメしとる。

☎ 架空請求詐欺

・「有料サイト利用料金が未納」とのメールや「消費料金未納最終通知」などと記載のハガキを送り付け、コンビニで電子マネーを購入させて、ID（カード番号）を電話やメールで送らせたり、宅配便で現金を送らせたりしてダメしとる。

☎ 融資保証金詐欺

・実際には融資しないにも関わらず、融資する旨の内容の文書やメールを送り付け、融資を申し込んできた人に対し、保証金を名目に現金を要求する。

☎ その他にも・・・

金融商品取引名目やギャンブル必勝法情報提供名目、異性との交際あっせん名目の特殊詐欺があります。また、最近ではキャッシュカードをすり替え、盗む手口のものが発生しています。

特殊詐欺の認知件数は依然 500 件以上

令和元年 11 月末まで（愛知県内）

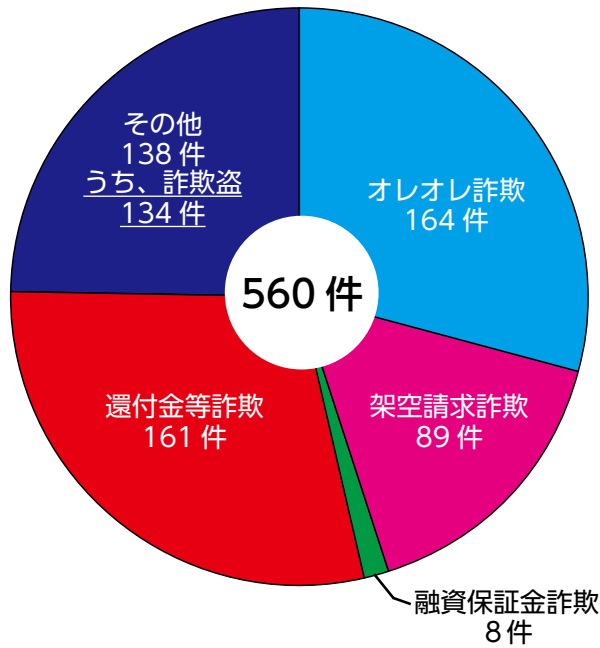

特殊詐欺の認知件数が最大だった平成 28 年（1060 件）よりは減少しましたが、依然として認知件数が 500 件以上あり、高止まり状態となっています。

江南署管内においても、

8 件 被害が出ています。

※平成 31 年 1 月～令和元年 11 月

そして、そのうちの **5 件** は、

岩倉市 で発生しています!!

岩倉市で実際に発生した事例を一部紹介します

事例その 1

2019 年 1 月 23 日

市内に住む女性宅に、岩倉市国民健康保険課職員を名乗る男から「期限が本日までの医療費の還付がある。いつも還付金が振り込まれる銀行はどこか」と電話があった。

その後、金融機関の職員を名乗る男の指示通り、現金自動預払機（ATM）を 2 回操作し、109 万円を別の口座に振り込まされた。

事例その 2

2019 年 8 月 26 日

市内に住む男性宅に、警察官を名乗る男から「銀行に勤めていた者が辞めて、お客さんのキャッシュカードを悪用している、キャッシュカードをお持ちですか、部下を行かせる」等と電話があった。

電話中に男性宅に訪れた部下を名乗る男の指示に従い、封筒にキャッシュカードを入れ、印鑑を取りに行っている隙に封筒をすり替えられ、キャッシュカードを盗まれた。

江南警察署生活安全課長の 中島伸二さんに伺いました



「特殊詐欺になぜ引っかかってしまうのでしょうか。」

「詐欺にあわない自信がある」と思っている人ほどだまされる傾向があります。詐欺師は、人間の心理を巧みに利用して、だまされる人の不安をあおります。その後、解決策を示すことで心に揺さぶりをかけ、冷静な判断をさせないまま、お金をだましとろうとします。「自分は大丈夫」と思っているにもかかわらず、実際に特殊詐欺の電話がかかってくると、詐欺師の巧みな話術により、その場で判断して信じこんでしまうため、注意が必要です。



「最近、増加している手口はありますか。」

キャッシュカードをすり替える手口の特殊詐欺です。これは、オレオレ詐欺と同様の手口で被害者と接触し、キャッシュカード等を封筒に入れさせ、隙を見て別の封筒にすり替えて、被害者のキャッシュカードを窃取する（持ち去る）というものです。



「引っかからないようにするにはどうすればよいですか。」

特殊詐欺被害の8割は、被害者の固定電話にかかる犯人からの電話にだまされ発生しています。被害を防ぐためには、犯人と直接会話しないことが重要です。ご自身やご家族が被害に遭うことのないよう、留守番電話機能や迷惑電話防止機能の付いた電話機を活用しましょう。

特殊詐欺だけではなく、自転車盗にもご注意ください！

意識改革！！

～鍵かけがキーポイント～

刑法犯認知件数の中で最も多い割合を占める自転車盗難。

自転車盗難被害のうち、自転車に施錠をしていなくて被害に遭ってしまった割合は、愛知県では約60%です。

岩倉市内では、実に約70%の自転車が施錠をしていない状態で、自転車盗の被害に遭っています。

自転車を施錠することで防げた自転車盗被害が何件あったでしょうか。

防犯の基本は、鍵かけです。

「鍵をかけるのは面倒くさいから」「鍵をかける時間が惜しいから」などと思わずに、ちょっと意識を変えることで、自転車盗被害を防ぐことができます。

鍵をかけて自分の自転車を盗難被害から守りましょう。



▲ツーロックにすると
さらに安心です！！



岩倉市ホームページでは、英語、ポルトガル語、中国語、韓国語の翻訳に対応しています。
Iwakura City homepage supports English, Portuguese, Chinese and Korean translations.
A página inicial da Iwakura City suporta traduções em inglês, português, chinês e coreano.
岩倉市主页支持英文、葡萄牙文、中文和韩文翻译。
이와쿠라시 홈페이지에서는 영어, 포르투갈어, 중국어, 한국어 번역에 대응하고 있습니다.

目次 - CONTENTS

- 2 **特集 あなたも詐欺のターゲットです!!**
- 6 市政通信
- 19 協働のまちづくりコーナー
- 20 情報コーナー
- 33 市民相談 / 分別収集・古紙と古着の日
- 34 2月の保健センター案内
- 36 サウンドロゴ収録に参加した皆さんの声をお届けします! / 頭の体操 クロスワードパズル
- 37 手話を覚えよう / 簡単!! 旬の美味しい野菜レシピ (冬の野菜編)
- 38 フォトニュース / ピックアップニュース / いわフォト
- 40 FOCUS IWAKURA

お店にも「広報いわくら」を置いてください!!

マガジンラックなどに広報を置いていただけるお店を募集しています。

秘書企画課広報広聴グループ (☎ 38-5802) までご連絡ください。次号から必要部数をお届けします。

岩倉市は

- ・交通安全都市宣言 (昭和 37 年 1 月 27 日)
- ・核兵器廃絶平和都市宣言 (平成 7 年 12 月 20 日)
- ・安全・安心なまち宣言 (平成 16 年 12 月 6 日)
- ・環境都市宣言 (平成 25 年 3 月 28 日)
- ・健幸都市宣言 (平成 30 年 12 月 1 日)

のまちです。

小さなまちから大きな夢を 岩倉市民憲章

悠久の時を刻みながら流れる五条川。多くの文化遺産。
私たちは、この自然と伝統に恵まれた岩倉を愛し、
調和のとれたまちづくりをめざして市民憲章を定めます。

- 広げよう 愛 ふれ合い みんなの和 (家族仲間の和を願って)
- 育てよう 心 からだ みんなの健康 (市民一人一人の幸せを願って)
- 高めよう 文化 芸術 みんなの暮らし (生活の質の向上を願って)
- 守ろう 自然 環境 みんなの地球 (かけがえのない地球の存続を願って)
- つくろう 人 まち みんなの未来 (豊かな社会の実現を願って)

情報 - INFORMATION



休日急病診療担当医 (2月)

休日急病診療所 (旭町一丁目 20 番地)
☎ 66-4708 (日曜日・祝日)
受付 9:00 ~ 11:30、13:00 ~ 16:30

- 2 日(日) 井上 伸 (いのうえ耳鼻咽喉科)
- 9 日(日) 河内 賢 (大地整形外科)
- 11 日(火) 友松 威 (ともまつ眼科クリニック)
- 16 日(日) 井上 伸 (いのうえ耳鼻咽喉科)
- 23 日(日) 高田 幹彦 (岩倉病院)
- 24 日(月) 永吉 昭一 (なかよしこどもクリニック)

※担当医が変わる場合があります。市ホームページでご確認ください。



人 □ (令和 2 年 1 月 1 日現在)

		前月比	前年比
総人口	48,075 人	27	38
男	24,056 人	13	59
女	24,019 人	14	-21
世帯数	21,884 世帯	42	392

前月詳細

出生	31 人	転入等	218 人
死亡	40 人	転出等	182 人



税・保険料等納期限

固定資産税・都市計画税第 4 期	3 月 2 日(月)
国民健康保険税・後期高齢者医療保険料第 8 期	
介護保険料第 11 期	

※口座振替を利用している人は、あらかじめ預金残高の確認をお願いします。



日曜市役所 (証明発行業務)

午前 8 時 30 分 ~ 正午



休日納付窓口 (市役所 2 階税務課)

2 月 16 日(日)午前 8 時 30 分 ~ 正午
☎ 38-5806





けんこう
健幸都市宣言のまち 第9回いわくら市民健康マラソン
交通規制のお知らせ

3月1日(日) 午前9時～11時

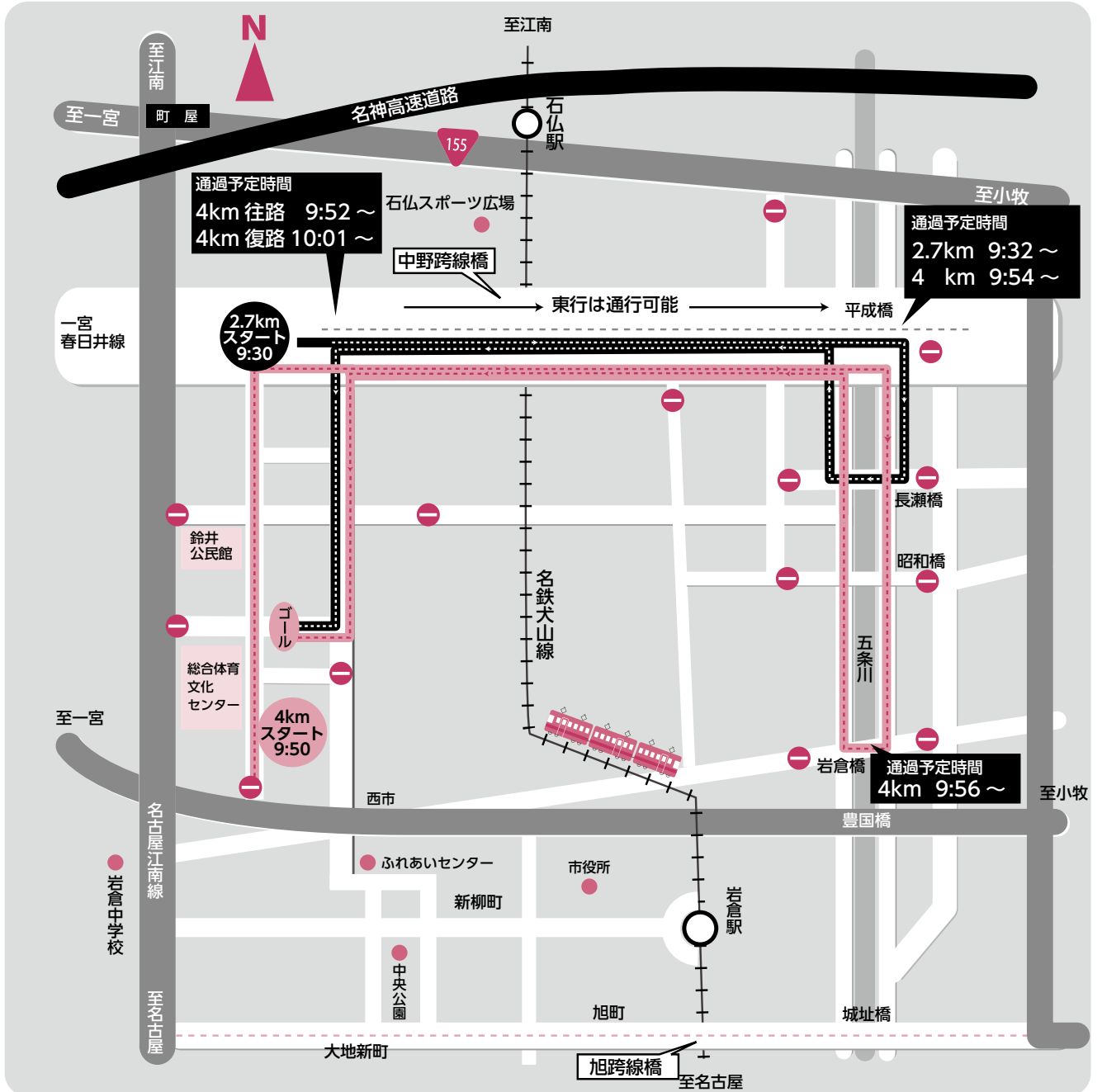

※総合体育文化センター周辺は午前7時～正午までの規制となります。
 ※道路事情により、一部変更になる場合があります。

岩倉市・岩倉市教育委員会

	2.7km の部
	4 km の部
	迂回路

●問合先 生涯学習課スポーツグループ (☎ 38-5819)



受賞者と全レシピを公開します！

商工農政課商工観光グループ (☎ 38-5812)

観光情報ステーション (NPO 法人いわくら観光振興会 ☎ 81-3368)

12月7日(土)、8日(日)に鍋をとおして市の魅力をPRしようと、冬の鍋フェス in いわくらを開催しました。7つの出店者の中からいわくらNo.1鍋を決める投票を行いました。

投票結果

🏆 優勝 「岩倉桜牛もつ鍋」 焼肉ダールフルット (本町)

🏆 準優勝 「純系名古屋コーチン鍋 (正肉とつくね入り)」
和食 純系名古屋コーチン料理 千成 (中本町)

たくさんのご来場および投票へのご参加ありがとうございました。



岩倉桜牛もつ鍋

★受賞者のコメント

優勝

焼肉ダールフルット

2回目の出場で念願のタイトルを獲得でき、非常に嬉しく思っています。早速、優勝メニューの「岩倉桜牛もつ鍋」を焼肉ダールフルットのメニューに追加しましたので、皆さんぜひ食べてください。また、ふるさと納税の返礼品にもしていただいていますので、市内外の人に岩倉を知ってもらい、岩倉市の発展につながればと思っています。

※「岩倉桜牛もつ鍋」は、お店でも味わえます (要予約：☎ 22-7533)。

準優勝

千成

当店では、日頃から純系名古屋コーチン料理をメインに提供しています。今回選ばれたお鍋もお店で味わっていただけます。

今回もこのようなイベントを企画・開催していただき、来場された皆さん、そしてイベントの運営に携わった皆さんに、心より感謝いたします。ありがとうございました。

※「純系名古屋コーチン鍋 (正肉とつくね入り)」は、お店でも味わえます (要予約：☎ 37-2930)。

★い~わくん賞

今回から、フォトジェニックな鍋に贈られる「い~わくん賞」を新設しました。

◆受賞者 「具沢山ブイヤベース鍋」くまらぼ



写真はホームページを見てほしい~わ♪

★レシピ公開中！

冬の鍋フェス in いわくらに出品された全7店の鍋のレシピを NPO 法人いわくら観光振興会ホームページ (<http://iwakura-kanko.com/>) で公開しています。

ぜひ、家庭で再現するなどして味わってみてください。

市役所敷地内の三菱 UFJ 銀行 ATM コーナー営業終了のお知らせ

●問合先 三菱 UFJ 銀行コールセンター (☎ 0120-860-777、受付時間：毎日午前9時～午後9時)

株式会社三菱 UFJ 銀行より、市役所敷地内に設置されている ATM コーナーについて、令和2年2月28日(金)午後9時をもって営業終了の案内がありましたのでお知らせします。

市民の皆さんにはご不便をおかけしますが、ご理解いただきますようお願いいたします。



「市県民税の申告」「所得税および復興特別所得税の確定申告」が始まります！

- 市県民税の申告について…税務課（☎ 38-5806 《直通》）
- 確定申告について…小牧税務署（☎ 0568-72-2111）

- ★ 市県民税の申告 2月3日(月)～3月16日(月)
- ★ 所得税および復興特別所得税の確定申告
 - 小牧市公民館 2月17日(月)～3月16日(月)
 - 岩倉市役所 2月17日(月)～2月28日(金)

小牧市公民館へのアクセス

小牧駅より徒歩約15分 または
こまき巡回バス「市民会館前」下車

※ 譲渡所得（土地建物・株式等）がある申告は、市役所では受付ができません。
 ※ 土・日曜日、休日の受付は行いませんが、小牧市公民館の確定申告会場では、2月24日（月・振休）、3月1日（日）に限り受付を行います。

！ ご協力をお願い

岩倉市役所の確定申告会場では、1日200人前後の申告を受け付けています。
市役所駐車場が大変混雑しますので、自転車等での来庁にご協力ください。
 また、混雑によりお待たせする時間が長くなることがあります。
 ご迷惑をおかけしますが、ご理解とご協力をいただきますようお願いいたします。

★ 申告会場以外の確定申告書提出方法のご案内

申告書作成方法	申告方法	提出方法
パソコンで 国税庁「確定申告書等作成コーナー」 により作成	データで電子申告	マイナンバーカードを使用して e-Tax で送信 ID とパスワードを使用して e-Tax で送信
	作成したものを印刷して 紙の申告書で申告	税務署へ郵送で提出 市役所へ持ち込み提出
スマートフォンで 国税庁「確定申告書等作成コーナー」 により作成	データで電子申告	マイナンバーカードを使用して e-Tax で送信 ID とパスワードを使用して e-Tax で送信
	作成したものを印刷して 紙の申告書で申告	税務署へ郵送で提出 市役所へ持ち込み提出
申告書を手書きで作成	紙の申告書で申告	税務署へ郵送で提出 市役所へ持ち込み提出

- **マイナンバーカードを使用して e-Tax で送信：**
IC カードリーダーまたはマイナンバーカード対応のスマートフォンによりマイナンバーカードを読み取り、データを送信する方法です。
- **ID とパスワードを使用して e-Tax で送信：**
事前に税務署で ID・パスワードを取得していただき、データを送信する方法です。
- **税務署へ郵送で提出：**
〒485-8651 小牧市中央一丁目424番地まで「確定申告書在中」と記載のうえ、郵送してください。
- **市役所へ持ち込み提出：**
申告書を市役所から小牧税務署へ渡します。お預かりの際、申告内容の確認は行いません。

★ 申告会場のご案内 ～ご自身の申告内容をご確認ください～

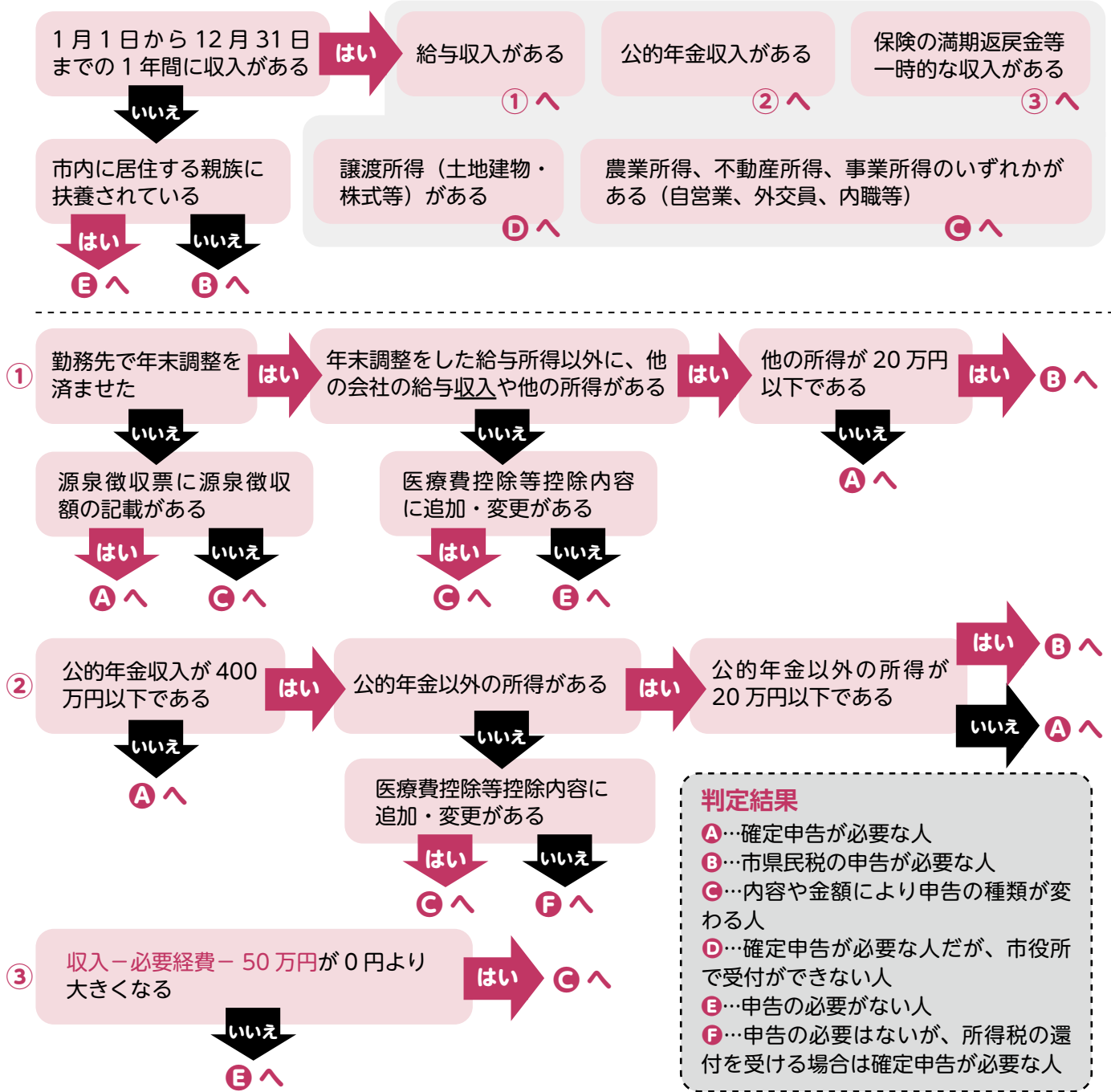

申告	市県民税の申告	所得税および復興特別所得税の確定申告	
対象	B	A・B・C・F	A・C (確定申告対象者) D・F
ところ	岩倉市役所2階税務課	岩倉市役所7階大会議室 ※譲渡所得がない人のみ	小牧市公民館
とき	2月3日(月)～3月16日(月) 午前8時30分～午後5時15分(※土・日曜日、休日を除く) ※2月17日(月)～28日(金)は市役所7階の確定申告会場に受付場所が変更になります。	2月17日(月)～28日(金) 午前8時30分～午後4時(※土・日曜日、休日を除く) ※税理士による無料相談は、午前9時30分からです。 ※会場の混雑状況により、受付を早めに終了する場合があります。	2月17日(月)～3月16日(月) 午前9時～午後5時(受付終了:午後4時)(※土・日曜日、休日を除く) 2月24日(月・振休)、3月1日(日)は受付を行います。 ※会場の混雑状況により、受付を早めに終了する場合があります。



確定申告準備シート

※申告（市役所での申告に限る）の際に記入のうえ、持参してください。

フリガナ											職業				
申告者氏名											会社員・自営業・公務員・アルバイト・年金 その他（ ）				
生年月日	年	月	日								電話番号	-	-		
利用者 ID														☐ わからない → 申告会場で職員に申し出てください	

☑ 持ち物チェックリスト

共通	<input type="checkbox"/> 源泉徴収票、支払調書等の所得の計算に必要な書類
	<input type="checkbox"/> 番号確認書類（マイナンバーカード、通知カード等）
	<input type="checkbox"/> 身元確認書類（免許証、保険証等）
	<input type="checkbox"/> 印鑑（平成 30 年分以前の申告をする場合に必要）
	<input type="checkbox"/> 預金口座（本人名義）のわかるもの（所得税が戻る場合に必要）



申告内容によって必要書類が違います。確認のうえ、お出かけください。

どのような申告をしますか	☑ 必要書類
<input type="checkbox"/> 医療費控除	<input type="checkbox"/> 医療費控除の明細書、または計算した領収書
<input type="checkbox"/> 社会保険料控除、生命保険・地震保険料控除	<input type="checkbox"/> 控除証明書等の控除金額がわかるもの
<input type="checkbox"/> 障害者控除	<input type="checkbox"/> 障害者手帳等
<input type="checkbox"/> 扶養の追加	<input type="checkbox"/> 申告時に対象者を伺います
<input type="checkbox"/> 寄附金控除	<input type="checkbox"/> 寄付先が発行した金額がわかる証明書
<input type="checkbox"/> 住宅ローン控除（1年目） ※市役所申告会場で申告する人は、税理士による無料相談 会場で作成します。	<input type="checkbox"/> 登記事項証明書 <input type="checkbox"/> 計算明細書 <input type="checkbox"/> 住宅取得のための借入金の年末残高証明書 <input type="checkbox"/> 契約書等の家屋の取得価格を明らかにする書類の写し

※せっかく申告にお出かけいただいても、お受けできない所得の申告や、必要書類の不足等がありますと受付できない場合があります。会場が合っているか、忘れ物がないかをご確認のうえお出かけください。

● 昨年の市役所申告会場の受付実績（来庁の際の参考にしてください）

18 日(月)	19 日(火)	20 日(水)	21 日(木)	22 日(金)	25 日(月)	26 日(火)	27 日(水)	28 日(木)
201 人	199 人	208 人	233 人	198 人	196 人	173 人	151 人	117 人

● 確定申告期に多いお問合せ事項 Q & A

国税庁のホームページでは、確定申告時期に多いお問合せと、それについての一般的な回答および誤りの多い事例について紹介しています。

詳細は右の QR コードからご覧ください。



介護保険サービスの自己負担額等が医療費控除の対象となる場合があります

長寿介護課介護保険グループ (☎ 38-5811)

確定申告の際に領収証を添付または、提示してください。

居宅サービスの場合

	サービスの種類
① 対象	1. (介護予防) 訪問看護 2. (介護予防) 訪問リハビリテーション 3. (介護予防) 居宅療養管理指導 4. (介護予防) 通所リハビリテーション (食費を含む) 5. (介護予防) 短期入所療養介護 (滞在費・食費を含む) 6. 定期巡回・随時対応型訪問介護看護 (一体型事業所で訪問看護を利用する場合に限る) 7. 複合型サービス (医療系サービスを含む組合せにより提供されるもの (生活援助中心型の訪問介護の部分を除く))に限る)
② 条件付きで対象 ★対象となる場合： ①と組み合わせて利用する場合 ★対象外の場合： ①と組み合わせずに利用する場合	1. 訪問介護 (生活援助中心型を除く) 2. 夜間対応型訪問介護 3. (介護予防) 訪問入浴介護 4. 通所介護 5. 地域密着型通所介護 6. (介護予防) 認知症対応型通所介護 7. (介護予防) 小規模多機能型居宅介護 8. (介護予防) 短期入所生活介護 9. 定期巡回・随時対応型訪問介護看護 (一体型事業所で訪問看護を利用しない場合および連携型事業所に限る) 10. 複合型サービス (医療系サービスを含まない組合せにより提供されるもの (生活援助中心型の訪問介護の部分を除く))に限る) 11. 地域支援事業の訪問・通所型サービス (生活援助中心のサービスを除く)
③ 対象外	1. 訪問介護 (生活援助中心型) 2. (介護予防) 認知症対応型共同生活介護 3. 特定施設入居者生活介護 4. (介護予防) 地域密着型特定施設入居者生活介護 5. (介護予防) 福祉用具貸与 6. 複合型サービス (生活援助中心型の訪問介護の部分) 7. 地域支援事業の訪問・通所型サービス (生活援助中心のサービスに限る) 8. 地域支援事業の生活支援サービス

※ 表中で医療費控除の対象外となる場合でも、介護福祉士等による喀痰吸引等の対価 (居宅サービスの対価として支払った額の 10 分の 1 に相当する金額) は、医療費控除の対象となります。

施設サービスの場合

施設名	対象額
1. 介護老人福祉施設 2. 地域密着型介護老人福祉施設	施設サービスの対価 (介護費、食費および居住費) として支払った額の 2 分の 1 に相当する金額
1. 介護老人保健施設 2. 介護療養型医療施設 3. 介護医療院	施設サービスの対価 (介護費、食費および居住費) として支払った額

※ 日常生活費、特別なサービスに対する費用等は、原則として医療費控除の対象となりません。
 ※ 指定居宅サービス事業者、指定介護老人福祉施設等が発行する領収書には、医療費控除の対象となる金額が記載されることになっています。



介護保険要介護認定者のおむつ代を 医療費控除の対象とする際の「確認書」を発行します

長寿介護課介護保険グループ (☎ 38-5811)

介護保険の要介護認定を受けている人のうち、次の要件を全て満たしている場合は、おむつ代を医療費控除の対象とする際の「確認書」を長寿介護課で発行します。発行を希望する人は、長寿介護課までお越しください。

なお、下記の条件に該当しない人が医療費控除を受けるためには、医師が発行する「おむつ使用証明書」が必要です。

●**交付条件** 次の条件を全て満たしていること。

- ① おむつ代についての医療費控除を受けるのが継続した2年目以降であること。
- ② 要介護認定の際の主治医意見書作成日が、おむつを使用し控除を受けようとする年のものであること。ただし、要介護認定の有効期間が13カ月以上の人については、認定された年のものであること。
- ③ 主治医意見書の障害高齢者の日常生活自立度が「寝たきり」であること。
- ④ 主治医意見書の現在の状態が「尿失禁がある」であること。

高齢者への虐待がおこらないまちを目指して

- 長寿介護課長寿福祉グループ (☎ 38-5811)
- 岩倉市地域包括支援センター (岩倉中学校区対応☎ 38-0303)
- 岩倉東部地域包括支援センター (南部中学校区対応☎ 96-6553)

虐待は早期に発見することで深刻な事態を防止できます。地域で声をかけ、高齢者や家族の「孤立」を防ぎましょう。

高齢者の虐待とは？

怒鳴る、無視するなどの心理的虐待や叩く、くくりつけるなどの身体的虐待、その他介護・世話の放棄などの虐待が考えられます。

ご相談ください

「虐待かな？」と思ったら、一人で悩まず、まずご相談ください。

★相談が入ると…

虐待の状況や本人の意思を確認し、長寿介護課や地域包括支援センターの職員、ケアマネジャーが連携し必要な支援を行います。

地域で支え合いましょう

「怒鳴り声や大きな物音が聞こえる」「天気が悪くても長時間外にいる」「居住する家が極端に非衛生的である」など地域で気になる人がおみえでしたら、お気軽にご連絡ください。

皆さんの声掛けなどで、高齢者虐待の早期発見や深刻化を防ぐことができます。高齢者や介護する人を温かく見守り地域からの孤立を防ぎましょう。

児童手当の申請をお忘れてではありませんか

子育て支援課児童グループ (☎ 38-5810)

児童手当は、中学校卒業まで（15歳になった後の最初の3月31日まで）の児童を養育している人に支給されます。現在、受給資格があるものの、申請をしていなくて児童手当を受給していない人や、出生・転入等により新たに受給資格が生じた人は、子育て支援課で申請が必要です。

児童手当は、原則、申請した月の翌月分からの支給となります。申請が遅れると、遅れた月分の手当を受けられなくなりますので、出生・転入等の日の翌日から15日以内に申請してください。

●支給月額

★児童手当（所得制限限度額未満の人）

- ・0歳から3歳未満：（一律）15,000円
- ・3歳から小学校修了前：（第1子・第2子）10,000円（第3子以降）15,000円
- ・中学生：（一律）10,000円

★特例給付（所得制限限度額以上の人）

- ・0歳から中学生：（一律）5,000円

必要書類等詳しくは子育て支援課までお問い合わせください。

なお、受給資格をお持ちの人が公務員の場合、職場での申請となりますので、ご注意ください。

児童扶養手当・遺児手当についてお知らせします

子育て支援課児童グループ (☎ 38-5810)

児童扶養手当・遺児手当は、ひとり親家庭等の生活の安定と児童の健全育成のために支給されます。

次の要件に当てはまる18歳以下（18歳に達する日以後の最初の3月31日まで）の児童（児童扶養手当は児童に一定の障害があるとき20歳未満）を監護している母、監護し、かつ生計を同じくしている父、または父母以外で対象となる児童を養育している人に支給されます。

●対象となる児童

- ・父母が婚姻を解消した児童
- ・父または母が死亡した児童
- ・父または母が重度の障害の状態にある児童
- ・母が婚姻しないで生まれた児童 など

●支給月額

- ・児童扶養手当 児童1人あたり42,910円（児童2人目には10,140円を加算、児童3人目からは1人につき6,080円が加算されます）
- ・愛知県遺児手当 児童1人あたり4,350円（支給開始後3年経過すると2分の1になり、5年経過すると終了します）

- ・岩倉市遺児手当 児童1人あたり2,500円

※いずれの手当も所得制限があります。一定額を超えていると、手当額の一部または全部が支給されません。

申請する人の状況によって必要となる書類が異なりますので、申請を希望する人は、子育て支援課児童グループまで事前にご来庁のうえご相談ください。

小学校・中学校の入学通知書を送付しました

学校教育課学校教育グループ (☎ 38-5818)

●入学対象者

- ★小学校…平成25年4月2日から平成26年4月1日までに生まれた人
- ★中学校…平成19年4月2日から平成20年4月1日までに生まれた人

※次の場合は、学校教育課へお問い合わせください。

- ・入学通知書が届かないとき
- ・転出等の理由で指定学校に入学しないとき
- ・私立学校等に入学するとき

なお、小学校新1年生で外国籍の人は、就学許可申請が必要です。在留カード（または特別永住者証明書）と印鑑を持参のうえ、学校教育課にお申し出ください。



新しい民生委員児童委員をご紹介します

福祉課社会福祉グループ (☎ 38-5830)

任期満了に伴い、民生委員児童委員の全国一斉改選が行われました。改選により令和元年12月1日から新しく就任された民生委員・児童委員、主任児童委員は次のとおりです。

(任期：令和元年12月1日から令和4年11月30日)

北部民生委員児童委員協議会			
担当地区	氏名	担当地区	氏名
中本町	大矢 ひろ子	新柳町	夏目 典子
中本町	土川 尚男	新柳町1区	丹羽 百合子
中本町	竹中 洋子	新柳町1区	堅田 友則
東町	栗木 祐子	鈴井町	小島 由利子
東町	石黒 美悠己	鈴井町	安藤 ひとみ
東町	服部 久子	泉町	三宅 和子
中野町	富永 百合子	八劔町	米倉 勇午
本町(上市場)	寺澤 陽子	八劔町	鈴木 祐子
本町(上市場)	石黒 一弘	八劔町	川添 由江
本町(北口)	伊藤 みどり	八劔町	井上 千代美
本町(北口)	夫馬 則男	八劔町	鈴木 京子
本町(門前)	関戸 健作	井上町	伊藤 美枝子
本町(門前)	山田 道子	神野町	丹羽 仙七
西市町	関戸 ことみ	神野町	稲葉 豊子
西市町	伊藤 宗夫	石仏町	服部 好永
西市町	永井 はるみ	石仏町	堀尾 晴海

南部民生委員児童委員協議会			
担当地区	氏名	担当地区	氏名
大市場町	大嶋 潔	大山寺町	山田 育代
大市場町	高田 麻衣子	大山寺町	横井 晴美
下本町	橋本 ヨシヅ	稲荷町	伊藤 辰夫
下本町	村瀬 尚仁	稲荷町	牧野 明子
下本町	伊藤 文	稲荷町	片岡 弘子
下本町	井上 ひろみ	曾野町	松岡 篤史
下本町	杉浦 恵理	曾野町	河村 泰子
下本町	森 みさ子	曾野町	山下 孝子
下本町	吉原 正猛	五条町	網本 正
北島町	野口 和久	南新町	山田 義男
野寄町	嶋 保	南新町	濱脇 千恵子
大地町	出野 純代	東新町	福田 恭三
大地町	加藤 清志	東新町	小川 光恵
大地町	河村 妙子	東新町	木村 雅之
大地町	櫻井 小夜子	東新町	得能 雪江
大地町	志津 久美	東新町	石山 かよ子
中央町	長谷川 美樹	東新町	藤井 純二
川井町	林 たき美	東新町	高木 知子

主任児童委員

丹羽 幹比古	前田 重信
伊藤 順子	石井 恵美子

※主任児童委員の活動は市内全域です。

◆◆ 万が一の時のために、119番通報の方法を確認しましょう！ ◆◆

消防署 (☎ 37-5333)

まず、落ち着いて119番通報、「119」です。



119番です。
火事ですか？
救急ですか？

救急です。



火事です。

119番です。
火事ですか？
救急ですか？



住所・場所がわからないと救急車や消防車は行けません。



住所はどこですか？

〇〇市〇〇町
〇番地です。



〇〇市の〇〇
という建物の
北側です。

場所はどこですか？



誰がどうしたのか、何があったのか、しっかり伝えましょう。



どなたがどう
されましたか？

父親が胸の痛み
を訴えて倒れま
した。



安全です。
コンロで鍋の油
が燃えています。

あなたは安全ですか？
どこで何が燃えてい
ますか？



出動した隊員が、安全・迅速な活動を行うため、いくつか質問をします。



おいくつの方です
か？意識があって会
話ができますか？

65歳です。
意識はありますが
会話困難です。



炎が大きくて…。
逃げ遅れはいま
せん。

初期消火はどうですか？
逃げ遅れた方はいま
せんか？



通信指令員との会話で、あなたは落ち着いているはずですよ。



すでにそちらに
向かっています。

わかりました。



私の名前は〇〇
です。

最後にあなたの名前を
教えてください。



119番通報をスムーズに行うには？

1. 冷静に！！

深呼吸をして、気持ちを落ち着かせましょう。

2. 周りの確認！！

安全確認！！ 自分の安全を確保しましょう。

3. 住所・場所が言えるようにしましょう！

携帯電話やカーナビ、大きな目標物で場所が確認できます。

※ 日本語以外の5カ国語でも安心して119番通報していただけます。

(英語、中国語、韓国・朝鮮語、スペイン語、ポルトガル語)



令和2年度会計年度任用職員を募集します

秘書企画課秘書人事グループ (☎ 38-5801)

地方公務員法等の改正により、令和2年4月から、現在の嘱託職員、パート職員等の身分は会計年度任用職員へと統一されることに伴い、以下のとおり募集します。

会計年度任用職員の勤務条件について

- ★ 任用期間は最大1年です。
- ★ 会計年度任用職員としての勤務年数を経験加算として報酬に反映させる場合があります。
- ★ 以下の要件を満たす場合は6月と12月にそれぞれ期末手当が支給されます。
 - ① 任期が6月以上である。
 - ② 1週間あたりの勤務時間が15.5時間以上である。
 - ③ 基準日(6月1日、12月1日)に在職している。
- ★ 通勤方法や距離に応じて、通勤にかかる費用が支給される場合があります。
- ★ 最低賃金額の変更や給与改定等により、報酬単価や期末手当額が変更となる場合があります。

応募・選考方法等について

- ★ 市ホームページに掲載されている「岩倉市会計年度任用職員応募申込書」に「履歴書」(市販のものも可)を添えて、令和2年2月21日(金)【必着】までに、以下の「申込・問合せ」の部署へ郵送するか、直接窓口へご提出ください。
- ★ 選考については、書類選考または面接を実施します。履歴書をご提出いただいた人については、後日担当から選考の内容等を連絡します。

職名	資格要件	勤務場所	勤務時間等	報酬単価	人数	申込・問合せ先
市民相談員	金銭、不動産賃貸借、家庭問題、消費生活等身近な問題の相談に対応できる人	市役所	月～金曜日 午前9時～午後4時	時間額 1,415円～	1人	秘書企画課 ☎ 38-5802
市税等徴収員	—	市役所	原則週5日・1日6時間 ※午前8時から午後8時までの間で時差勤務あり ※訪問先の都合により夜間・休日に勤務する場合あり	月額 143,120円～	1人	税務課 ☎ 38-5806
家庭児童相談員	社会福祉士、教員、保育士、幼稚園教諭または保健師等の児童福祉事業に関係のある資格を有している人	市役所、市内全般	月～金曜日 ①午前9時～午後4時 ②午前9時30分～午後4時30分 ※相談業務の対応によって、勤務時間の変動あり	時間額 1,169円～	①1人 ②1人	福祉課 ☎ 38-5830
障がい者相談員	保健師、看護師、社会福祉士または精神保健福祉士のいずれかの資格を有する人	市役所	月～金曜日 午前9時～午後4時 または 午前10時～午後5時 ※シフト制 ※応相談	時間額 1,169円～	3人	福祉課 ☎ 38-5809
就労支援員	—	市役所、市内全般	月～金曜日 午前9時30分～午後4時30分 ※相談業務の対応によって、勤務時間の変動あり	時間額 1,062円～	1人	福祉課 ☎ 38-5830

職名	資格要件	勤務場所	勤務時間等	報酬単価	人数	申込・問合せ先
住居確保 支援員	—	市役所	月～金曜日 午前9時～午後4時 ※相談業務の対応によって、勤務時間 の変動あり	時間額 1,062円～	1人	福祉課 ☎ 38-5830
多世代交流 センター 運営員	ワード・エクセル等簡単な パソコン操作ができる人	多世代交流 センター (さくらの家)	月～金曜日(うち週3～4日程度) 午前8時45分～午後3時45分 ※休日出勤の場合あり ※シフト制	時間額 1,169円～	1人	長寿介護課 ☎ 38-5811
文化財 指導員	学芸員の資格を有し、大 学において歴史学または 考古学を専攻しており、 埋蔵文化財の発掘を指導・ 監督ができる人	市役所、 その他 (埋蔵文化財 発掘現場等)	月～金曜日 午前9時～午後4時 ※業務の都合により、曜日、時間の変 動あり	時間額 1,169円～	1人	生涯学習課 ☎ 38-5819
母子・父子 自立支援員	—	市役所	月～金曜日 午前8時30分～午後3時30分 または 午前10時～午後5時の交代 制	時間額 1,169円～	2人	子育て支援課 ☎ 38-5810
適応指導 教室指導員	小学校または中学校の教 員免許を有する人	くすのきの家内 適応指導教室	月～金曜日 午前9時～午後4時	時間額 1,296円～	2人	学校教育課 ☎ 38-5818
スクール ソーシャル ワーカー	社会福祉士、臨床心理士 等の資格を有する人	市役所	月～金曜日 午前9時～午後4時	時間額 1,296円～	1人	学校教育課 ☎ 38-5818
社会教育 指導員	社会教育に関する学識経 験を有する人	市役所等	月～金曜日 午前9時～午後4時 ※業務の都合により、曜日、時間の変 動あり	時間額 1,399円～	1人	生涯学習課 ☎ 38-5819
社会体育 指導員	社会体育に関する学識経 験を有する人	総合体育文化 センター等	月～金曜日 午前8時30分～午後3時30分 ※業務の都合により、曜日、時間の変 動あり	時間額 1,399円～	1人	生涯学習課 ☎ 38-5819
自動車 運転手	大型自動車第二種免許を 取得している人	市役所、市内 および市外 ※中型バス、 公用車の運 転業務	月～金曜日 午前9時～午後4時 ※運転業務によって、曜日、時間の変 動あり	月額 143,202円 ～	2人	行政課 ☎ 38-5804
放置自転車 対策管理員	健康で普通自動車運転免 許を有する人	放置自転車等 保管場所等	火・木・金曜日 午後1時～6時 月・土曜日 午前10時45分～午後6 時	時間額 1,208円～	1人	協働安全課 ☎ 38-5831
交通 指導員	—	市内小学校 通学路等	月～金曜日 午前7時30分～9時 午後2時～4時30分 ※休日等に児童の登下校がある場合は 勤務あり	時間額 1,054円～	5人	協働安全課 ☎ 38-5831
宿直員	健康で夜勤ができる人	市役所	①月～金曜日 午後5時15分～翌日午前8時30分 ②土・日曜日、祝日等 午前8時30分～翌日午前8時30分 ※仮眠時間等含む ※シフト制	時間額 1,063円～	6人	行政課 ☎ 38-5804



下田南遺跡発掘調査現地説明会を開催します

生涯学習課生涯学習グループ (☎ 38-5819)

川井町地内の下田南遺跡で埋蔵文化財の発掘調査を行っています。現時点での発掘成果を公開するため、次のとおり説明会を開催します。

- とき 2月15日(土)第1回：午前10時～、第2回：午後1時～ (各回2時間程度)
- ところ 川井町地内 (下図のとおり)
- 内容 下田南遺跡 (古代～中世) の現場公開、遺構写真・出土遺物展示 ※雨天の場合は、遺構写真・出土遺物の展示のみを行います。

現地説明会案内図

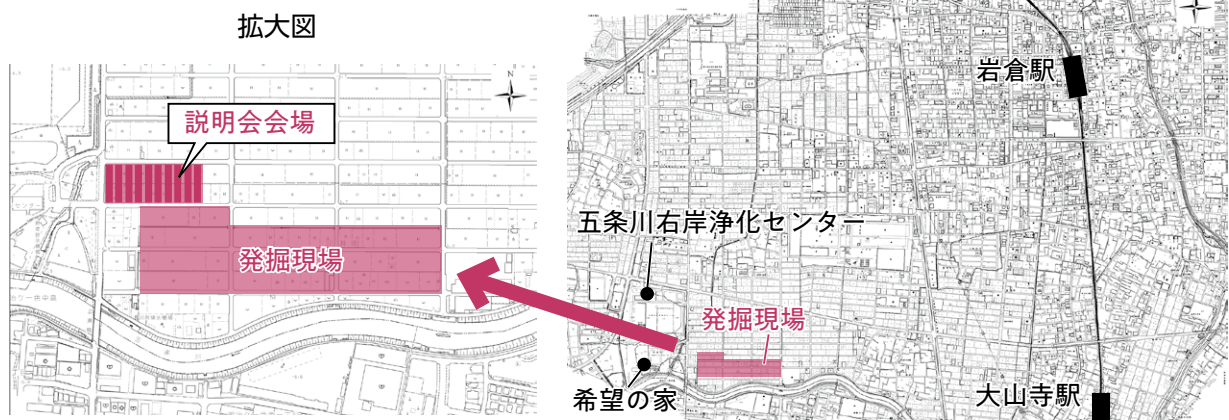

小牧岩倉衛生組合ごみ処理基本計画 (案) に関する意見募集 (パブリックコメント) を実施します

- 問合せ先・提出先 小牧岩倉衛生組合総務課 (〒485-0806 小牧市大字野口2881番地9、☎0568-79-1211、FAX 0568-79-1810、Mail koma-iwa@komaki-city.jp)

ごみ処理基本計画は、長期的・総合的視点に立って、計画的なごみ処理の推進を図るための基本方針となるものであり、ごみの適正処理を進めるために必要な基本事項を定めたものです。

組合では、平成27年3月に計画期間を令和11年度までの15カ年とする「ごみ処理基本計画」を策定しています。計画策定後、新たなごみ処理施設として竣工した小牧岩倉エコルセンターのごみ処理実績ならびに近年のごみ処理行政の動向や社会情勢等の変動等を踏まえ、残存期間の10カ年について中間見直しを行います。

つきましては、この計画について市民の皆さんからのご意見を募集します。

●提出方法

2月3日(月)から3月4日(水) (必着) までに、所定の用紙 (閲覧場所または組合ホームページに用意) に住所、氏名、意見を記入し、直接、郵送、FAX またはメールにて小牧岩倉衛生組合総務課までご提出ください。

●閲覧場所

組合ホームページ、小牧岩倉エコルセンター (管理棟1階情報コーナー)、小牧市役所ごみ政策課 (本庁舎2階)、岩倉市役所環境保全課 (3階)

※閉庁時は、組合ホームページのみの閲覧となります。

協働のまちづくりコーナー

【市民活動に関する問合せ先】市民活動支援センター（市民プラザ内 ☎・FAX 37-0257）
【掲載に関する問合せ先】協働安全課市民協働グループ（☎ 38-5803）

●まちづくりネットワークの説明ページはこちら→
なにか社会の役に立ちたい、特技を生かしたいと
思っている人は、右のQRコードからご覧ください。



●『メルマガかわらばん』にご登録ください。市民
主体のイベント情報を中心にお届けしています。
こちらから空メールを送ってください。→



ボランティア入門講座第5回「自分の住むまちを知る活動」

●問合せ先 「市民活動支援センター」（☎ 37-0257、E-mail city-iwakuraplaza@city.iwakura.lg.jp）

ボランティア・市民活動に参加するきっかけづくりをする連続講座です。第5回は私たちが住んでいるまち「いわくら」の誇りを守る活動をしている団体からお話を聞き、まちの魅力について考えます。

- とき 2月16日(日)午後1時30分～4時
 - ところ くすのきの家
 - 内容 岩倉五条川桜並木保存会、岩倉市郷土研究会、中本町区山車保存会による講話等
 - 定員 20人
 - 対象 市民活動やボランティアに関心のある人
 - 参加費 無料
- <今後の予定>
3月15日(日)講演会・修了式【最終回】

幼児向け きっずこんさーと! ～市民活動助成金事業～

●問合せ先 「HappineSS」杉村、山中（E-mail happiness.vp.cocoa@gmail.com、
ホームページ <https://happiness8743.wordpress.com/>）

歌って踊れるわくわくのコンサートです。ぜひ遊びに来てください♪

- とき 2月9日(日)午後2時30分～3時20分（午後2時開場）
 - ところ 生涯学習センター スタジオ1
- ※生涯学習センター駐車場ご利用の方は駐車券をお持ちください。2時間まで無料となります。
- 内容 対象年齢：3～6歳（0～2歳、小学生以上も大歓迎！）
 - 参加費 無料
 - 申し込み 不要



「市民活動い～輪会議」は2月21日(金)午後6時～7時、市民プラザで開催します。
どなたでもお気軽にご参加ください。

イベント

第25回岩倉民俗資料企画展 「道路・鉄道・消えた駅」

生涯学習課生涯学習グループ
(☎ 38-5819)

●とき・ところ

★2月1日(土)～11日(火・祝)
午前9時～午後9時…生涯学習センターギャラリー

★2月26日(水)～3月7日(土)午前8時30分～午後7時…市役所2階市民ギャラリー

●内容 市内道路・鉄道の変遷と古写真、岩倉跨線橋銘板など

●主催 岩倉市教育委員会

●主管 岩倉民具研究会

ストーリーテリングのおはなし会

生涯学習課図書館グループ
(☎ 37-6804)

絵本や紙芝居を使わず、ストーリーテリング(語り)でお話の世界を楽しんでいただけます。

語られるお話のひとつとき耳をかたむけてみませんか。

●とき 2月16日(日)午後3時～(約30分間)

●ところ 図書館1階おはなしコーナー

●語り手 ストーリーテリングお豆の会

●対象 5歳～大人

●内容 ひなどりとネコ、王子さまの耳はロバの耳 ほか

市民スペース

生涯学習課生涯学習グループ
(☎ 38-5819)

市役所庁舎市民ギャラリー

【子ども会フォトギャラリー】

●とき 2月17日(月)午前9時30分～23日(日・祝)午後6時

●問合せ 山口 (☎ 080-5120-9402)

市役所庁舎ミニステージ

【第12回「ジャンボリーで懐かしいフォークソングを歌おう」】

●とき 2月16日(日)午後2時～4時

●問合せ 井上 (☎ 090-6086-4843)

生涯学習センターギャラリー

【伊勢型紙を楽しむ会・作品展】

●とき 2月6日(木)午前11時～12日(水)午前11時30分

●問合せ 宮元 (☎ 37-5348)

【いわくらペイントサークル・作品展】

●とき 2月12日(水)午後4時30分～18日(火)午後3時

●問合せ 磯田 (☎ 080-7812-2029)

【岩倉書道親睦サークル・第5回岩倉書道親睦サークル展】

●とき 2月20日(木)午前10時～26日(水)午後2時

●問合せ 佐藤 (☎ 66-7877)

情報コーナー

Iwakura City Information

イベント……………P20

募 集……………P26

健 康……………P30

お知らせ……………P30

イベント

ロビーコンサート 「チャイナの風 2020」

生涯学習課生涯学習グループ
(☎ 38-5819)

中国・モンゴルの民族楽器である二胡・馬頭琴の音色に触れ、アジアの世界をお楽しみください。

●とき 2月23日(日・祝)午前10時30分～11時30分

●ところ 市役所1階ミニステージ

●出演 もーりーふあげいじゅつたん 茉莉花藝術団 アコーディオン・歌/きんしょうれい 金小玲、テノール/ばおしんぞん 包金鐘、馬頭琴/おんどす 温都蘇、二胡/もりさちえ 森幸江、ギター/TOMO

●曲目 賽馬、草原の太陽、誰も寝てはならぬ ほか



毎月28日ニフホームで開催。
お散歩の途中にふらっと立ち寄れる
カジュアルでフレンドリーなマルシェ!!

おさんぽ
マルシェ

主催 **ニフホーム株式会社** 毎月の情報はLINEで配信。友だち追加はこちらから→

0120 FreeDial **0120-44-8968**

〒482-0033 岩倉市神野町縄境7

広告

新鮮野菜販売中!

JA愛知北産直センター岩倉店

JA愛知北岩倉支店(集いの広場)では
毎週金曜日 9:00～11:30
いわくら産直青空市を開催中!

お問合せ先:0587-38-3301
岩倉市大地町西町畑5

マスコットキャラクター
愛ちゃん

広告

イベント

にこにこ手作り教室 おやこで軍手書道に挑戦 「指で文字や絵を描いてみよう！」

希望の家 (☎ 37-4191)

- 講師 軍手書道家KEI
- とき 2月16日(日)
午前の部：午前9時30分～正午
午後の部：午後1時30分～4時
- ところ 希望の家
- 対象 小学校1～6年生
- 定員 各15組(先着順)
- 参加費 1組(2人まで)500円
- 申し込み 2月3日(月)～11日(火・祝)に、チラシに必要事項を記入し、希望の家までご持参ください。
- その他 詳しくはチラシをご覧ください。

ぬいぐるみの 図書館おとまり会

生涯学習課図書館グループ
(☎ 37-6804)

大好きなぬいぐるみと一緒に、おはなし会に参加しませんか？おはなし会の後は、ぬいぐるみだけが図書館に「おとまり」します。

ぬいぐるみたちが夜の図書館で過ごす様子を撮影したものをアルバムにしてプレゼントします。

- とき
- ★2月22日(土)
・受付 午後2時30分～
・おはなし会 午後3時30分～
・ぬいぐるみあずかり 午後4時～
- ★2月23日(日・祝)
・ぬいぐるみ引き取り 午後2時30分～5時
- 対象 3歳から小学生まで(保護者と一緒に両日参加できる人)
- 定員 10人(先着順)
- 参加費 無料
- その他 ぬいぐるみは、1人につきひとつ。(身長10cm以上、50cm以下)
- 申し込み 1月28日(火)より、図書館で受け付けします。

児童館母親クラブ行事「おこしもの」作り

最寄りの児童館または、第一児童館 (☎ 38-1106)

児童館母親クラブの皆さんと一緒に愛知県の郷土料理「おこしもの」を作ります。今年のひな祭りは手作りの「おこしもの」でお祝いしてみませんか？

- とき 2月29日(土)午後1時～
- ところ 第一児童館
- 参加費 50円
- 定員 40人(先着順)
※幼児は保護者をご参加ください。

ふれあいみどりのコンサート みんなで作ろう！ Music Therapy コンサート♪

みどりの家 (☎ 66-6700)

聴くだけでなく、参加型ありの、みんなで作る音楽療法体験コンサートです。子どもからお年寄りまで幅広く楽しめます。入場は無料です。

- とき 2月9日(日)午後2時～
- ところ みどりの家ふれあい交流ホール
※駐車場がありませんので、車の来場はご遠慮ください。
- 出演 Kenzo's Teddy ソプラノ/三宅里歩、ピアノ/大林拓矢、佐藤友宇子



自営業・フリーランスのみなさんに、ゆとりのある人生を。

税金おトクな基金 入って良かった

今にゆとり 老後にゆとり

国民年金基金

国民年金にゆとりをプラス。自分で入る公的な個人年金。
国民年金保険料を納めている20歳から60歳未満の方や
国民年金に任意加入されている方も国民年金基金に加入できます。

フリーダイヤル
全国国民年金基金愛知支部 ☎ 0120-43-63-73
〒460-0008 名古屋市中区栄2-10-19 名古屋商工会議所ビル9F

広告

白内障・緑内障検診 眼鏡処方 小牧山アピタ南隣 P有

小牧平田眼科

日本眼科学会 眼科専門医 医学博士 久田 廣次

〒485-0046 小牧市堀の内4丁目52-1 TEL(0568)74-6638

■診療時間 △：土曜 午後2:00～午後4:00

時間	曜	日	月	火	水	木	金	土
午前9:00～12:00	○	○	○	○	○	○	○	○
午後3:30～6:30	○	○	○	○	○	○	○	△

■休診日/日曜・祝日・水曜午後
■診療科目/眼科・小児眼科

平田眼科 検索

広告

イベント

マタニティ&キッズコンサート

生涯学習課生涯学習グループ (☎ 38-5819)

胎教のためや、演奏会に行きたくてもお子さんが小さくて行けない人、生の音楽を聴いてみませんか。

●とき 3月2日(月)

第1部：午前10時～10時50分

第2部：午前11時20分～午後0時10分

●ところ 生涯学習センタースタジオ1

●出演 セントラル愛知交響楽団 クラリネット／箱崎由衣、ファゴット／小野木栄水、ホルン／宇井智美、サクソ・ピアノ／河原翠真

●曲目 ノベレット／プーランク、ディズニー映画「アラジン」より「ホールニューワールド」、パプリカ／米津玄師 ほか

※曲目は変更になる場合があります。

●定員 各部90人(お子さんも含む)

※定員を上回った場合は抽選となります。

●申込方法 往復はがき、Eメールのいずれかで①参加者全員の氏名・ふりがな、②郵便番号・住所、③お子さんの年齢、④電話番号、⑤希望時間帯(第1部・第2部のいずれか)をご記入のうえ、生涯学習課生涯学習グループ(〒482-8686 住所不要。shogaigaku@city.iwakura.lg.jp)までお送りください。

※1世帯ごとでお申し込みください。

※メールの人は件名に「マタニティ&キッズコンサート申し込み」と必ず明記してください。

●申込期間 2月1日(土)～13日(木)(必着)

※参加の可否については、2月21日(金)までにお知らせします(返信の到着に差が出る場合もあります)。

●入場料 無料

●その他 未就学児のお子さんもお申し込みいただけます。また、お子さんがあまりに騒がしい場合は、退室をお願いする場合があります。

★往復はがき記入例

往信

<input type="checkbox"/> 往信	〒482-8686 岩倉市役所生涯学習課 行 (マタニティ&キッズコンサート 申し込み)	何も記入しないで大丈夫です
--------------------------------	---	---------------

返信

<input type="checkbox"/> 返信	〒□□□-□□□□ お名前 あなたの住所	①参加者全員の氏名(ふりがな)※ ②郵便番号・住所 ③お子さんの年齢 ④電話番号 ⑤希望時間帯(第1部・第2部のいずれか)
--------------------------------	----------------------------	---

※妊娠中の方は、その旨ご記入ください。



厚生労働省認定施設
日帰り白内障手術・硝子体手術・眼瞼手術

ともまつ眼科クリニック

☎0587-58-5555 ともまつ眼科クリニック 検索

岩倉市八廻町大門出先33の1 https://tomomatsu-eye.com/

診療時間	月	火	水	木	金	土	日祝
9:00～12:30	●	●	●	★	●	●	/
15:30～18:30	☆	●	●	★	●	/	/

☆手術13:00～18:30
 ★手術
 休診日/土曜午後、日曜・祝日
 午後の受付時間は15:30～18:00です。

広告

不動産売買・買取・相続

相談してあんしん! 岩倉のちいさな不動産や



すずき不動産事務所

Suzuki real estate office

☎0587-81-5842

〒482-0041 岩倉市東町白山25-29
http://www.suzuki-realestate.com/

広告

イベント

募集

健康

お知らせ

い〜わくんと一緒に遊ぼう♪

観光情報ステーション (NPO 法人いわくら観光振興会 ☎ 81-3368)

- **とき** 3月15日(日)午前10時～11時
- **ところ** 総合体育文化センター 柔剣道場
- **定員** 40人
- **対象** 市内在住の人
※推奨は、よちよち歩き～未就学児とその保護者
- **内容** ダンスやクイズ遊び、写真撮影など (い〜わくんからのプレゼントあり)
- **参加費** 無料

- **申し込み** 2月28日(金)までに、往復はがきに記入例に沿って必要事項をご記入いただき、上記問合先までお送りください (当日消印有効)。
※申し込みは1グループにつき1枚までです。
※申し込み多数の場合は抽選とさせていただきます。なお、定員に満たない場合は、3月2日(月)以降電話等でも受け付けますので、お問い合わせください。
- **主催** 岩倉市・NPO 法人いわくら観光振興会

★往復はがき記入例

<p>往信</p> <p>〒482-8686</p> <p>往信</p> <p>岩倉市観光情報 ステーション 行</p>	<p>何も記入しないでください</p>
---	---------------------

<p>返信</p> <p>〒□□□-□□□□</p> <p>往信</p> <p>お名前</p> <p>あなたのご住所</p>	<p>い〜わくんと一緒に遊ぼう♪</p> <p>① 住所</p> <p>② 電話番号</p> <p>③ 参加する保護者と お子さんの氏名 (ふりがな)、性別、年齢</p>
---	---

山田姉妹
ソプラノ デュオ コンサート

総合体育文化センター
(☎ 66-2222)

NHK「うたコン」「思い出のメロディー」で美しい歌声を披露しているソプラノデュオが初登場!

今回は、いわくら少年少女合唱団との共演企画もあります。山田姉妹とのコラボレーションも併せてお楽しみください!

- **とき** 3月29日(日) 13時30分開場、14時開演
- **ところ** 総合体育文化センター 多目的ホール
- **入場料** (全席自由席)
 - ・一般…前売り 2,500円、当日販売 3,000円
 - ・高校生以下…前売り 1,000円、当日販売 1,500円
- ※未就学児入場不可
- **販売場所** 総合体育文化センター、生涯学習センター、図書館、名鉄ホールチケットセンター、e+ (イープラス)
- **曲目** あなた、2つで1つ、みかんの花咲く丘、故郷、私のお父さん、夜の女王のARIA
※曲目は変更になる場合があります。
- **主催** 日本環境マネジメント株式会社 (総合体育文化センター指定管理者)
- **後援** 岩倉市教育委員会



イベント
募集
健康
お知らせ

消費生活講座
今こそ考えたい
お金にまつわるお話！

商工農政課商工観光グループ
(☎ 38-5812)

「いま話題のキャッシュレスってなに?」「年金はいくらもらえるか分からないし、将来への備えは?何をどうすればいいの?」そんな悩みをお持ちの皆さん、専門家のお話を聞いて、これからの生活を考えてみませんか。

- とき
 - ・第1回
『キャッシュレス使い方講座』
2月27日(木)午前10時～11時30分
 - ・第2回『お金が貯まる人、貯まらない人の大きな違いってなあに?』
3月5日(木)午前10時～11時30分
- ※講座終了後、質疑応答の時間があります。
- ところ 生涯学習センター研修室2
- 講師 第1回 三浦沙知子さん(ポイント還元事務局説明員)
第2回 山田里美さん(ファイナンシャル・ジャパン株式会社 丸の内支社 支社長)
- 定員 各回50人(先着順)
- 企画運営 岩倉市消費生活モニター
- 申し込み 2月3日(月)から開催日前日までの間に、商工農政課商工観光グループまで電話でお申し込みください。

大切な人を亡くされた人の
お話

長寿介護課長寿福祉グループ
(☎ 38-5811)

大切な人を亡くしたとき、明日をどうしようかと思ひ悩むことがあります。同じように大切な人を亡くされた経験のある人同士でお話をする機会を設けます。

経験者、地域包括支援センター職員が聞き役で参加します。

- とき 2月6日(木)午後1時30分から3時までの間、ご自由にお越しください(申込不要)。
- ところ 市役所2階レストラン さくらん坊
- 参加費 お茶代350円
- 対象 大切な人(ご家族等)を亡くされた人

クリーンアップ五条川
2020

岩倉の水辺を守る会 奥田(☎ 37-0723) または環境保全課環境グループ(☎ 38-5808)

岩倉の水辺を守る会では、今年で35回目となるクリーンアップ五条川への参加を呼びかけています。桜のシーズンに先がけ、私たちの五条川をみんなできれいにしましょう。

- とき 3月7日(土)
(雨天の場合は3月14日(土))
- ところ・時間
★お祭り広場(セレモニー会場) …午前9時30分
★曾野休憩所、東町休憩所、八剣憩いの広場、石仏休憩所 …午前10時
- ※お近くの会場へお越しください。
- お願い 当日の作業用軍手を各自ご持参ください。
- その他 終了後に青空昼食会を予定しています。

子育て支援センター育児講座
ベビーマッサージ
(2月・3月)

子育て支援センター
(市民プラザ内☎ 38-3911)

- とき 2月17日(月)・3月16日(月)両日とも午前10時～11時30分
- ところ 子育て支援センター活動室
- 対象 受講日に満3か月～6か月の乳児親子
- 講師 田中育恵さん(ベビーマッサージセラピスト)
- 定員 親子15組
- 参加費 300円(材料費)
- 申し込み 毎月1日午前9時から受け付けます(電話可)。
※3月の申し込みは2日(月)～
※申込締切 受講日の3日前
※初回の人を優先します。2回目の受講を希望する人は、お問い合わせください。

世界のお惣菜(韓国編)

岩倉市国際交流協会
石黒(☎ 66-5139)、大島(☎ 090-1470-1276)

- とき 2月23日(日・祝) 午前10時～午後2時
- ところ 生涯学習センター料理室
- 料理 韓国料理(ポッサム、イカフェほか)
- 参加費 大人800円、子ども400円(岩倉市国際交流協会の会員は無料)
- 定員 20人
- 持ち物 ふきん、エプロン、筆記用具
- 申し込み 2月17日(月)までに、上記問合先に電話でお申し込みください。

イベント

障害者連絡協議会研修会「障害者の防災について」

社会福祉協議会 (☎ 37-3135)

障害者本人やその家族一人ひとりが取り組める日頃からの備えについて学ぶため、研修会を開催します。

- とき 2月10日(月)午後1時30分～3時
- ところ ふれあいセンター3階視聴覚室兼研修室
- 内容 「障害者の防災について」
- 講師 特定非営利活動法人愛知ネット 鈴木盈宏さん
- 対象 市内在住・在勤者
- 参加費 無料
- 申し込み 不要
- 主催 岩倉市障害者連絡協議会

ひとりぼっちの難聴者をなくそう～文字でバリアフリー交流～

愛知県難聴・中途失聴者協会 黒田 (FAX 0568-23-4789、Eメール kk130522@cy.tnc.ne.jp)

聞こえにくい皆さん、いろいろな道具を使って文字で会話してみませんか。

- とき 2月17日(月)午後1時30分～4時
- ところ 生涯学習センター研修室1
- 参加費 無料
- 申し込み 不要
- その他 要約筆記通訳がつくほか、補聴器が聞きやすくなるヒアリンググループの試聴もできます。

里親養育体験発表会 ～里親さんのお話聴いてみませんか～

一宮児童相談センター (☎ 0586-45-1558)

- とき 2月21日(金)午前10時30分～正午(午後1時からは里親交流会があります)
- ところ 一宮市テニス場3階大会議室
- 内容 里親制度の説明、養子縁組里親と養育里親の体験発表
- 参加費 無料
- 申し込み 不要

災害ボランティア講座

協働安全課危機管理グループ (☎ 38-5831)、社会福祉協議会 (☎ 37-3135)

災害が発生したらどのような被害がでるのか、ボランティアはどのような活動をするのかご存知でしょうか。

災害が発生してから、復興支援までの流れを学ぶ講座を岩倉市と岩倉市社会福祉協議会との共催で開催します。ぜひご参加ください。

- とき 2月29日(土)午前10時～正午(予定)
- ところ 消防署2階 大会議室
※駐車場に限りがありますので、可能な人は徒歩や自転車での参加をお願いします。
- 講師
・水木千春さん(三重大学地域イノベーション推進機構地域圏防災・減災研究センター助教)
・岩倉市協働安全課職員
・岩倉市社会福祉協議会職員
- 定員 30人
- 申し込み 2月21日(金)までに上記問合先まで電話でお申し込みください。



募集

令和2年国勢調査の調査員

秘書企画課企画政策グループ (☎ 38-5805)

令和2年10月1日を調査期日として、全国一斉に国勢調査が実施されます。

調査業務に従事していただく調査員を以下のとおり募集します。詳細につきましては、上記問合せ先までお問い合わせください。

- **募集人員** 250人 (定員に達するまで募集します)
- **応募資格** 次の全ての要件を満たす人
 - ① 年齢が20歳以上
 - ② 警察に直接関係がない
 - ③ 選挙に直接関係がない
 - ④ 暴力団と関係がない
 - ⑤ 守秘義務を遵守でき、責任を持って調査ができる
- **任命期間** 令和2年8月下旬から令和2年10月下旬まで
- **業務概要**
 - ① 説明会に出席 (8月下旬)
 - ② 担当調査区の確認 (1調査区50～70世帯程度※)
 - ③ 世帯毎に調査の説明と調査票の配布 (9月)
 - ④ 調査票の回収 (10月上旬)
 - ⑤ 回収した調査票の整理・提出 (10月下旬)※担当調査区は通常2調査区
- **調査報酬** 2調査区の場合、7万円程度 (調査世帯数により増減)
- **応募方法** 募集は、令和2年5月末日 (当日消印有効) まで受け付けていますので、以下によりご応募ください。
 - ① 電話でのお申し込み…秘書企画課企画政策グループ (☎ 38-5805) にご連絡ください。
 - ② 市役所窓口でのお申し込み…市役所5階秘書企画課企画政策グループまでお越しください。
 - ③ 郵送、FAX、応募フォームでのお申し込み…市ホームページより応募フォームに必要事項をご記入のうえ、ご応募ください。郵送・FAXでの応募の場合は、市ホームページより申込書をダウンロードしてご記入いただき、以下まで郵送・FAXしてください。
 - ★ 郵送…〒482-8686 岩倉市栄町一丁目66番地 秘書企画課企画政策グループ
 - ★ FAX…38-2471
 - ④ メールでのお申し込み…件名を「国勢調査員応募」としたメールの本文に「氏名」「電話番号」「住所」「生年月日」をご記入のうえ、秘書企画課メールアドレス (hishokikaku@city.iwakura.lg.jp) まで送信してください。※必要に応じて、面接の日取りをご連絡します。



イベント

募集

健康

お知らせ

国勢調査とは？

国勢調査は、日本国内に住むすべての人と世帯を対象とする、国の最も重要な統計調査で、5年に一度実施されています。

人口や世帯の状況を明らかにすることを目的とし、その結果は公正な行政を行うための基礎資料となるほか、企業などが行う需要予測や、さまざまな学術研究の資料としても使われています。

令和2年度
市民農園の利用者商工農政課農政グループ
(☎ 38-5812)

野菜作りなどの体験を通して、余暇の時間を楽しんでいただくため、市民農園を設置しています。

自分で作った野菜で自産自消費を送ってみませんか？

●**申込資格** 市内在住の人。1世帯に1区画(1区画約20㎡)。

●**利用期間** 4月～翌年3月までの1年間。(年度毎の更新で最長5年間、令和7年3月まで利用可)

●**利用料金** 年間3,000円

●**募集区画数**

★石仏町市民農園 18区画

★稲荷町市民農園 20区画

★東町白山市民農園 4区画

★鈴井町市民農園 14区画

★大山寺町市民農園 6区画

※稲荷町市民農園は、水道施設がありません。

●**申し込み** 2月3日(月)～14日(金)に、商工農政課にある利用申込書(市ホームページからダウンロード可)に記入のうえ、申し込んでください。

※申込多数の場合は、抽選を行います。

農業体験塾生

商工農政課農政グループ
(☎ 38-5812)

農業体験塾は、市内の農家の人などに指導を受けながら、みんなで野菜を栽培することにより、農業の厳しさや楽しさを助け合いながら体験してもらうものです。

無農薬で栽培された野菜は、収穫したその日のうちに参加者に分配するため、新鮮でおいしい野菜を味わうことができます。これを機会に、一緒に農業を体験してみませんか。

●**定員** なし

●**受付期間** 随時、入塾の受付を行っています。

●**参加料** 苗、肥料代などを実費徴収(年間6,000円程度)。また、鍬や鎌などの農具は各自用意してください。

●**農地の場所** 川井町寺山地内の畑(消防署の南西)ほか

●**内容** 原則、毎週日曜日の午前中に農作業を行います。

岩倉桜まつりの出演団体

岩倉市商工会 (☎ 66-3400)

お祭り広場内ステージでの出演を希望する団体を募集します。

●**出演日・時間**

【メイン行事日】

3月28日(土)午後0時30分～4時、3月29日(日)午前10時～午後1時、午後1時30分～4時(※出演時間は30分間)

【平日】

3月27日(金)、3月30日(月)～31日(火)、4月1日(水)～3日(金)午前11時～午後4時

※1団体につき最大1時間まで(設営・撤去は含まない)

●**申込条件**

【メイン行事日】

市内に活動拠点があり、2人以上で組織が構成され、実行委員会の出演要綱を満たす団体。

【平日】

市内に活動拠点があり、日頃の活動成果を広くステージで発表し、実行委員会の利用要綱を満たす団体。

●**出演料**

【メイン行事日】 5,000円/30分枠

【平日】 2,000円/1時間枠

●**申し込み**

【メイン行事日】 2月3日(月)～14日(金)に商工会までお申込みください。なお、申込多数の場合は抽選とさせていただきます。

【平日】 先着順に受け付けます。

シルバー人材センター会員

岩倉市シルバー人材センター (☎ 66-2223)

あなたの豊かな知識と経験を、社会のため、誰かのために活かしてみませんか。特に剪定作業は、就業する会員が不足しています。未経験の人でも結構です。

●**資格** ①市内在住の原則60歳以上の人②健康で働く意欲のある人③シルバーの理念に賛同する人

●**お困りの際は…**

「こんな仕事もお願いできるの?」とお困りの際には、一度ご連絡ください。シルバー人材センターで

は、屋内・屋外清掃、除草だけでなく各種修繕、塗装等会員の知識と経験を活かした就業をしています。営利を目的としない公共的、公益的な団体ですので安心です。

募集

岩倉市消費生活モニター

商工農政課商工観光グループ
(☎ 38-5812)

市の消費者行政の改善と発展を図るために消費生活モニター制度を設けています。消費者行政にご協力いただける人を募集します。

●活動の内容

- ①月1回の定例会
- ②市が開催する消費生活に関する講座の企画・運営
- ③消費生活フェアでの展示発表や、消費生活に関する講演会への参加
- ④消費生活に関する啓発・宣伝、情報の提供・交換
- ⑤その他

●任期 4月1日～令和4年3月31日

●応募資格 市内にお住まいの20歳から65歳までの人で、消費生活に関心があり、消費生活モニターとして熱意のある人

●募集人員 15人

●謝礼 年額2万円

●募集期間 3月2日(月)～16日(月)

●応募方法 商工農政課に応募用紙がありますので、必要事項を記入しご応募ください。

なお、応募用紙は、市ホームページからダウンロードできます。

また、応募者多数の場合は面接させていただきます。

小牧岩倉衛生組合職員

小牧岩倉衛生組合総務課 (☎ 0568-79-1211)

小牧岩倉衛生組合は、特別地方公共団体であり、職員は地方公務員になります。なお、給与等の基準は小牧市に準拠しています。

●募集職種 技術職(電気主任技術者)

●採用予定人数 1人程度

●受験資格 次の①～③をすべて満たす人

①昭和35年4月2日以降に生まれた人

②第2種電気主任技術者(第1種電気主任技術者でも可)免状の交付を受けている人

③令和2年1月末までに民間企業等における職務経験が連続して5年以上ある人(学歴は問いません)

●採用時期 原則として令和2年10月1日から

●申込先 採用試験申込書を小牧

岩倉衛生組合総務課(〒485-0806小牧市大字野口2881番地9)へ郵送または持参。

●申込期限 2月17日(月)

※郵送の場合は、2月14日(金)消印有効

●第1次試験

★とき 3月8日(日)午前9時

★ところ 小牧岩倉衛生組合

★内容 専門試験、適正検査

●その他 詳しくは、募集案内をご覧ください。募集案内は小牧岩倉衛生組合、岩倉市秘書企画課秘書人事グループに設置してあるほか、小牧岩倉衛生組合ホームページで閲覧いただけます。

放課後子ども教室指導員

生涯学習課生涯学習グループ (☎ 38-5819)

土曜日の午前中に、小学校を利用して実施している「放課後子ども教室」の指導員を募集します。

●指導場所 市内各小学校の体育館、図書室、コンピュータ室

●指導日時 4月から翌年3月までの毎週土曜日午前9時～正午(ただし、学校行事開催日、夏休みなど長期休業期間、祝日等は除く)。その他に指導員打合せ会を月に1回実施。

●仕事内容等 各箇所の開放・施設、子どもたちのスポーツ・文化・学習活動や仲間づくりの支援と安全管理。指導員の配置は各箇所1人(参加者が多い箇所は2人)。

●対象 18歳以上の子どもが好きで健康な人。特別な資格は必要なし。

●謝礼 1回2,853円(ただし、打合せ会は951円)

●定員 30人程度

●申し込み 健康診断書・生涯学習課所定の履歴書に記入のうえ、2月25日(火)までに生涯学習課へ提出してください。

ジュニアオーケストラの団員

生涯学習課生涯学習グループ (☎ 38-5819)

●募集内容 単科(初心者)クラス、合奏(経験者)クラス

★募集パート

・弦楽器…バイオリン、ビオラ、チェロ、コントラバス

・管楽器…フルート、オーボエ、クラリネット、ファゴット、ホルン、トランペット、トロンボーン

・打楽器全般

★条件

【単科クラス】

市内在住で、小学校2年生(新3年生)～中学校2年生(新3年生)の初心者

※パートにより貸し出しできる楽器があります。

【合奏クラス】

小学校3年生(新4年生)～大学3年生(新4年生)の楽器経験者
※楽器(一部の楽器を除く)をお持ちで、チューニングと中級程度の曲が演奏できる人

●応募方法 応募用紙にご記入のうえ、ご応募ください(保護者の同意が必要)。

※応募用紙は市ホームページからもダウンロードできます。

●応募締切 2月21日(金)

●オーディション

★とき・ところ 3月8日(日)市役所7階(詳細は応募の際にお知らせします)。

★内容

【単科クラス】

簡単な音感テスト、面接

【合奏クラス】

実技テスト(自分の得意な曲を1曲演奏)、面接

★持ち物 楽譜、楽器(合奏クラスのみ)

※オーディションは、保護者(または近親者)同伴でご出席ください。

●練習

★練習日 単科クラス、合奏クラスとも原則、日曜日、月2～3回(および集中練習)

★練習会場 市役所ほか市内各施設

★指導 セントラル愛知交響楽団
※練習日に見学もできますので、お気軽にお問い合わせください。

●費用

★団費 月額4,000円

★保険料 年額800円

★保護者会費 年額5,000円

愛知県消費生活モニター

愛知県県民生活課
(☎ 052-954-6163)

消費者を取り巻くさまざまな問題に対応するため、消費生活モニターとして消費者行政の推進にご協力いただける人を募集します。

●主な仕事

①日常生活の中で危険と思われる商品、不当な表示、悪質商法、生活必需品の価格動向などの観察・情報提供

②消費生活に関するアンケートへの回答(年1回程度)

③生活必需品などの需給・価格調査(県が特に必要とした場合)

④消費者行政に関する意見・要望の提出

⑤地域・周囲などへの消費生活に関する情報の提供

⑥研修会(年1回の予定)への出席(交通費は自己負担)

●応募資格 県内にお住まいの満20歳以上の人(公務員、公職選挙法による公職者は除く)

●任期 県が依頼した日から令和3年3月31日まで

●謝礼 年額1,500円以内(予定)

●募集期限 2月21日(金)まで(消印有効)

●応募方法 市役所4階商工農政課、各県民事務所等の広報コーナーで配布する所定の応募用紙に必要事項をご記入のうえ、愛知県県民生活課へ提出、郵送(名古屋市中区三の丸二丁目3番2号 愛知県自治センター2階)、FAX(052-972-6001)していただくか、県ホームページ(<http://www.pref.aichi.jp/kenmin/shohiseikatsu/bout/monitor.html>)からお申し込みください。市役所商工農政課でもお申し込みいただけます。



お知らせ

「家庭の日」県民運動 強調月間

愛知県社会活動推進課青少年
グループ (☎ 052-954-6175)

- 強調月間 2月1日(土)～29日(土)
- スローガン 「親と子の 対話
がつくる よい家庭」

「家庭」はかけがえのない生活の基盤であり、家族が互いの心のふれあいと連帯感を深め、子どもが人間としての生き方の基本を学ぶ最も大切な教育の場です。

愛知県では明るく対話のある家庭づくりを心がけていただくため毎月第3日曜日を「家庭の日」、2月を「家庭の日」県民運動強調月間としています。家庭が担う役割の重要性について認識を高め、家族全員が明るく、楽しく、ゆとりある充実した日々を送ることができるよう、家庭や地域社会で明るい家庭づくりに努めましょう。

- 主唱 愛知県、愛知県青少年育成県民会議

認知症初期集中支援チームに ご相談ください

長寿介護課長寿福祉グループ
(☎ 38-5811)
岩倉市地域包括支援センター
(岩倉中学校区☎ 38-0303)
岩倉東部地域包括支援センター
(南部中学校区☎ 96-6553)

認知症かも？と思われる人や認知症の症状でお困りの人のご自宅を訪問し、相談に応じます。

医師・保健専門職、福祉専門職がチーム員となり活動します。チームで情報共有し、自立支援のための指導・助言を行います。お住まいの地区を担当する地域包括支援センターへご相談ください。

健康

いわくら健康マイレージ事業 協力店舗・施設を大募集中！

健康課健康支援グループ (保健センター内☎ 37-3511)

市では、愛知県と協働で健康マイレージ事業を行っています。健康づくりに取り組んで、まいかカードを発行された人へのサービスを提供していただける店舗・施設を募集しています。

- 申し込み 協力店申込書を江南保健所にご提出ください。申込書は愛知県ホームページ (<https://www.pref.aichi.jp/kenkotaisaku/mileage/0000075653.html>) からダウンロードできるほか、保健センターおよび保健所の窓口でもお渡ししています。



お知らせ

市内に自動体外式除細動器 (AED) を設置しています

消防署 (☎ 37-5333)

自動体外式除細動器(AED)は、突然死を引き起こす心室細動を電気ショックで取り除き、心臓のリズムを正常に戻すために用いられる機器です。AEDは緊急時に誰でも活用できるものとして、市役所や総合体育文化センターなどの公共施設、24時間営業の市内コンビニエンスストア20店舗に設置しています。また、市内各小中学校と一部公共施設のAEDを屋外に設置しましたので、大切な命を救うために活用してください。

設置施設についてはホームページをご覧ください。

消防署では、AEDを緊急時に使用していただけるよう、毎月講習会を行っていますので、ぜひ、受講してください。

節目 (30・40・50・60・ 65・70・76歳) 歯科健康診査

健康課健康支援グループ (保健
センター内☎ 37-3511)

対象となる人に平成31年4月中旬に受診券をお送りしています。健診では希望により歯冠クリーニング(上下顎前歯唇側)を受けることができます。

2月29日(土)までに受診してください。

お知らせ

献血にご協力ください

福祉課障がい福祉グループ
(☎ 38-5809)

- とき 2月9日(日)午前9時30分～11時30分、午後1時～4時
- ところ アピタ岩倉店
- その他 医療機関からの需要に応じるため、400ml献血のみの受付とさせていただきます。

住宅用火災警報器は
設置してありますか？

消防本部総務課予防グループ
(☎ 37-5333)

岩倉市火災予防条例により、すべての住宅の寝室（普段就寝しているすべての部屋）と階段（2階以上に寝室がある階の階段上部）に、住宅用火災警報器の設置が義務付けられています。

●住宅火災から尊い命を守りましょう。

毎年、住宅火災により多くの方が亡くなっています。そのうち、半数以上は65歳以上の高齢者で、その原因の多くが「逃げ遅れ」によるものです。

住宅用火災警報器は、煙を自動的に感知し、警報音や音声などで火災の発生を知らせてくれるため、火災の早期発見に大変有効です。

●悪質な訪問販売に注意しましょう。

住宅用火災警報器の設置が義務化されたことを契機に、訪問販売による不適正な販売が増加しています。悪質な業者には注意してください。

●維持管理が重要です。

住宅用火災警報器は電池が切れると作動なくなるため、点検ボタンを押すなどして作動確認をしてください。ホコリなどは誤作動の原因となるため、定期的な掃除を行いましょう。

また、本体もセンサー等の寿命により交換が必要です。10年を目安に交換してください。

設置等に関する詳しい内容は市ホームページをご覧ください。直接お問い合わせください。

3月の市議会を傍聴しませんか

議会事務局 (☎ 38-5820)

●とき 2月27日(木)～3月25日(水)

※開会時間は、午前10時からです。

※日程は都合により変更となる場合があります。

●ところ 市役所8階議場など

●内容 令和2年度予算案など

●対象 どなたでも傍聴できますので、ぜひお越しください。

※名前を書くなどの手続きは不要です。

とき	ところ	会議内容
2月27日(木)	市役所8階(議場)	本会議(施政方針、議案の上程、提案説明)
3月2日(月)		本会議(施政方針に対する代表質問)
3月4日(水)		本会議(議案質疑)
3月5日(木)		本会議(議案質疑)
3月6日(金)		本会議(委員会代表質問および一般質問)
3月9日(月)		本会議(一般質問)
3月10日(火)	市役所7階(委員会室)	委員会(総務・産業建設常任委員会)
3月11日(水)		委員会(厚生・文教常任委員会)
3月12日(木)		委員会(財務常任委員会)
3月13日(金)		委員会(財務常任委員会)
3月16日(月)		委員会(財務常任委員会)
3月17日(火)		委員会(財務常任委員会)
3月25日(水)	市役所8階(議場)	本会議(委員長報告、質疑、討論、採決)

消防団活動車が寄贈されました

消防本部総務課総務グループ (☎ 37-5333)

公益財団法人日本消防協会から岩倉市消防団に消防団活動車が寄贈されました。

この車両は、地域防災力の充実強化を図るため、災害時は消防団幹部の現場指揮および情報収集、資機材搬送などの支援活動を行い、平時はさまざまな防火・防災活動に活用されます。



**全国瞬時警報システム
(Jアラート)の全国一斉情報
報伝達訓練を実施します**

協働安全課危機管理グループ
(☎ 38-5831)

- とき 2月19日(水)午前11時から1分程度
- ところ 市内全域
- 内容 地震や武力攻撃などの発生時に備え、Jアラート(全国瞬時警報システム)による情報伝達訓練を全国一斉に実施します。市内20カ所にある屋外拡声子局から以下の訓練放送を行いますので、ご理解をお願いします。
※屋外拡声子局とは、毎日午後5時から音楽が流れるスピーカーのことをいいます。
- 放送内容
 - ・チャイム音
 - ・「これは、Jアラートのテストです。」(3回繰り返す)
 - ・「こちらは、こうほういわくらです。」
 - ・チャイム音

美しいまちづくりの推進にご協力を

環境保全課環境グループ (☎ 38-5808)

市では、「岩倉市清潔で美しいまちづくり条例」を施行して、良好な生活環境の確保に努めています。皆さんには市の環境美化にご協力をいただいているところですが、美しいまちをつくるために、引き続きご理解とご協力をお願いします。

事業者の責務

- ★事業活動を行う場所やその周辺の環境美化に努めてください。
- ★事業活動によって生じる空き缶等ごみの散乱防止に努めてください(空き缶等ごみとは、空き缶、空ビン、プラスチック等の飲食料容器、たばこの吸い殻、ガムのかみかす、紙くずなどのごみをいいます)。
- ★大気や土壌の汚染、水質の汚濁、騒音、振動、臭気の防止等生活環境の保持に必要な措置を講ずることに努めてください。

市民等の責務

- ★空き缶等ごみを公共の場所等に捨てないでください。
※特に路上にたばこの吸い殻が多く見られます。

また、歩行喫煙も他人の迷惑になり、吸い殻のポイ捨てにつながります。日頃から歩行喫煙をしないような習慣を身につけましょう。

- ★土地の雑草は早めに刈り取り、適正な管理に努めてください。
- ★土地に空き缶等ごみが放置されないように努めてください。
- ★飼い犬・猫の良好な飼養管理に努めてください。
- ★ふん公害防止のため、ふんを処理するための用具を携行し、ふんをしたときは、ただちに回収してください。

屋外燃焼行為(野焼き)の制限

- ★廃棄物の屋外燃焼行為は「廃棄物の処理及び清掃に関する法律」により、一部の例外を除き禁止されています。

予約の多かった本

(11月と12月の2カ月間)

- 1位 祝祭と予感
(恩田 陸 著)
- 2位 背中の蜘蛛
(誉田 哲也 著)
- 3位 ツナグ 想い人の心得
(辻村 深月 著)

図書館からのお知らせ

2月の休館日はありません。

- 一般新着図書
- ★図解日本人なら知っておきたいしきたり大全 (石下 宣子 著)
- ★信長、天を墮とす (木下 昌輝 著)
- 児童新着図書
- ★水道のたんけん(福手 勤 監修)
- ★ほんとうの願いがかなうとき(バーバラ・オコーナー 著、中野 怜奈 訳)
- その他の新着図書については、市ホームページ(<https://www.city.iwakura.aichi.jp/000003296.html>)をご覧ください。ホームページから貸出中の図書の予約ができます。



市民相談 (2月)

市民相談室 (☎ 38-5822)

市民相談室は、市役所1階です。個室の相談室となっておりますので、お気軽にご相談ください。

なお、正午から午後1時までお昼の休憩をいただきます。

相談	とき
一般相談	月～金曜日 (祝日、振替休日を除く) 午前9時～午後4時
消費生活相談 (消費生活センター)	月～木曜日 (祝日、振替休日を除く) 午前8時30分～正午 (☎ 37-7867) ※受付時間：午前11時30分まで
法律相談	18日(火)・26日(水)午後1時～4時 ※3日(月)午前9時から当月分の予約を受け付けます (先着順、電話可)。
若年者就職相談 ※予約優先	県委嘱 (☎ 38-5812) 25日(火)午後1時～4時 ※1週間前までに受付 いちサポ (☎ 0586-55-9286) 14日(金)午前9時30分～正午
税務相談	6日(木)午後1時～4時
人権相談	14日(金)午後1時～4時
行政相談	14日(金)午後1時～4時
多重債務者相談 ※予約優先	20日(木)午後1時～4時 クレサアあしたの会 (☎ 090-3252-5652)
登記相談	12日(水)午後1時～4時
不動産相談	13日(木)午後1時～4時
戦没者遺族相談	21日(金)午後1時～4時

その他の相談

相談	とき	ところ	問合先 / 備考
年金出張相談 (予約制)	3月4日(水) 午前10時～正午、 午後1時～3時 (相談時間は30分)	市役所1階 市民相談室	申込先 ：市民窓口課窓口グループ (☎ 38-5807) にて事前予約 (電話可)。 受付日は、2月4日(火)から前日まで。 相談内容 ：年金全般 (共済年金を除く) 持ち物 ：年金手帳、年金証書、年金機構からの通知、印鑑、身分証明書など。(代理人の場合は委任状も必要) 対象者 ：市内在住の人
成年後見制度相談 (巡回相談・予約制)	2月12日(水) 午後1時30分～ 4時20分	ふれあいセンター 3階福祉団体活動室 (西市町無量寺2-1)	予約・問合先 ：尾張北部権利擁護支援センター (☎ 0568-74-5888) ※相談は、1組50分で、1日3組

分別収集・古紙と古着の日 (2月)

表中の★印は実施日が通常の実施週や曜日と異なっていますので、ご注意ください。

分別収集

4日(火)	八剣町・井上町・神野町・石仏町
7日(金)	曾野町・稲荷町・大山寺町・大山寺元町・ 大山寺本町・五条町・大市場町
14日(金)	東新町 (岩倉団地)
★18日(火)	大地町・大地新町・中央町・南新町・川井町・ 北島町・野寄町
21日(金)	下本町・昭和町・旭町・栄町二丁目・新柳町・ 新柳町1区
★25日(火)	中本町・東町・中野町・鈴井町
★28日(金)	泉町・西市町・本町・宮前町・栄町一丁目

古紙と古着の日

4日(火)	中本町・鈴井町
7日(金)	下本町・昭和町・旭町・栄町二丁目・新柳町・ 新柳町1区
★15日(土)	東新町 (岩倉団地)
★18日(火)	西市町・本町・宮前町・栄町一丁目
21日(金)	五条町
★25日(火)	八剣町・神野町・石仏町
★28日(金)	中央町・川井町

日曜資源回収 (9:00～12:00)

2日・16日	e-ライフプラザ (清掃事務所)
9日・23日	消防署東側防災公園



保健センターを利用されるときは、健康手帳をお持ちください。健康手帳の交付は随時行っています。

内容	と き		ところ	対象	備 考
	日	時間			
健康チェックの日	毎月第1・3水曜日 (祝日除く)	9:00 ～11:00	保健 センター	一般 成人	内容…保健師による健康相談、血圧測定、体脂肪測定、尿検査、禁煙相談 ※栄養士・作業療法士・歯科衛生士による相談は予約が必要です。
臨床心理士による こころの健康相談	20日(木)	13:30 ～15:30 ◎予約制			申し込み…保健センター(電話可) 内容…臨床心理士によるこころの健康相談(相談時間は1人30分程度です)。
いきいき ウォーキング	毎週水曜日 (祝日除く、雨天中止)	9:00～10:00 (集合時間9:00)	八剣憩い の広場	一般 成人	持ち物…水分補給用の飲み物、帽子、タオル、ポールウォーキングに参加する人はポール ※歩く距離と速さは自分のペースで調整できます。 ※会場のイベント等により中止になることがあります。 ※自主活動で、専門の講師はいません。 ※ポールウォーキング時のポールは貸出可。 貸出希望者は事前に保健センターに予約が必要。
	毎週木曜日 (祝日除く、雨天中止)		お祭り広場		
五条川ポール ウォーキング	毎週金曜日 (祝日除く、雨天中止)	9:00～10:00 (集合時間9:00)	お祭り広場		

予防接種



■乳幼児の予防接種について

生後2か月ごろに「予防接種予診票綴り」と「予防接種とこどもの健康」(冊子)を郵送しています。医療機関に予約をして、計画的に予防接種をしましょう。転入した人や予診票がない人は、母子健康手帳を持って、保健センターにお越しください。

■個別通知をしていない定期の予防接種について

◎日本脳炎予防接種

積極的勧奨の差し控えにより、平成9年4月2日～平成19年4月1日生まれのお子さんは、20歳未満までの間に4回の不足分が接種できます。また、平成19年4月2日～平成21年10月1日生まれのお子さんは、9歳から13歳未満の間に、1期の未接種分を接種することができますので、保健センターにお問い合わせください。

ただし、上記の対象者にあたるお子さんで、平成13年4月2日～平成14年4月1日生まれで2期が完了していないお子さんには、平成31年4月末に個別通知しました。また、9歳になるお子さんには、9歳になる月に個別通知(2期)します。

◎子宮頸がんワクチン予防接種について

中学校1年生～高校1年生に相当する女子が対象です。令和元年12月末現在、積極的にはお勧めしていません。接種を希望する人は、保健センターへお問い合わせください。

■市内委託医療機関以外での接種について

かかりつけ医が市外にある等の理由で、市外で接種を希望する場合は、接種する前に申請が必要となります。接種日の2週間前までに、お子さんの予防接種に関しては母子健康手帳を、高齢者の予防接種に関しては本人確認ができるもの(運転免許証等)を持って、保健センターにお越しください。

■風しんワクチン(麻しん風しん混合含む)の接種費用の助成について(任意接種) ※申請期限:令和2年3月31日(火)まで

接種日に岩倉市民で、次の①および②の両方に該当する人に接種費用の一部を助成します(令和2年3月末までに接種)。

①経産婦・妊婦を除く、妊娠を予定または希望している女性(ただし、風しん(麻しん風しん混合含む)ワクチン接種歴がある人、風しん罹患歴がある人を除く)

②平成31年4月から令和2年3月までに受けた風しん抗体検査で抗体価が基準値に満たない人。

■高齢者肺炎球菌予防接種(任意接種)について

定期接種対象者に該当しない65歳以上の人かつ過去に一度も市の助成を受けていない人で接種を希望する場合は、任意予防接種として接種費用の一部を助成します。詳しくは、保健センターにお問い合わせください。

※定期接種対象者については、平成31年4月末に個別通知しました。

■市民税非課税世帯(生活保護受給世帯等含む)の予防接種費用の助成について

市民税非課税世帯(生活保護受給世帯等含む)に該当する人は、接種費用の自己負担分を全額助成します。詳しくは、保健センターにお問い合わせください。

■風しんの追加的対策について(定期接種)

風しんの流行に伴い、これまで定期接種の機会がなかった昭和37年4月2日から昭和54年4月1日までの間に生まれた男性(風しん罹患歴、風しん予防接種歴のある人を除く)に対し、抗体検査の結果により公費で予防接種を実施することになりました。今年度は、昭和47年4月2日から昭和54年4月1日までの間に生まれた男性に対し、令和元年6月にクーポンを送付しました。全国の集合契約に参加している医療機関で利用できますので、厚生労働省のホームページで実施医療機関を確認し、クーポンを持参のうえ受けてください。転入や今年度のクーポン送付対象以外で抗体検査を希望する人は、申請によりクーポンを交付します。詳しくは、保健センターにお問い合わせください。

2月の保健センター案内 (予定)

保健センターの年間予定は市ホームページに掲載しています。

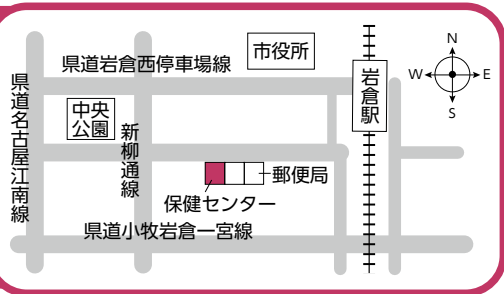

子どもとお母さん

教室・相談・健康診査に参加するときには、母子健康手帳をお持ちください。

問合せ先 ☎ 37-3511

駐車場が少ないため、車でのお越しはなるべくご遠慮ください。★の事業は要予約、先着順。

申し込みは、前月の15日(土・日曜日、祝日等の場合は翌開庁日)から受け付けています(電話可)

内容	とき			対象	備考・持ち物(母子健康手帳) ところ:保健センター
	日	時間	受付		
母子健康手帳交付	毎週木曜日(祝日除く)	10:00~	9:45~11:00 (初産の人は10時まで受付)	妊婦	持ち物…妊娠届出書(医療機関で発行) 内容…妊娠中の過ごし方、出産後の手続き等についての話 初産の人は10:00~11:00までお話を聞いていただきます。ご都合のつかない人は電話でご連絡ください。
プレママと産後ママの交流会	17日(月)	10:00~11:30	9:45~10:00	妊婦と3か月までの児を持つ産婦	内容…妊産婦同士の交流会、妊産婦のための食事についての話、乳児(3か月まで)の体重測定
★パパママセミナー	1日(土)	10:00~11:30	9:45~9:55	妊娠6か月以降の初めて親になる夫婦(定員20組)	内容…お父さんの役割について、分娩の経過や育児について
★母乳相談	25日(火)	9:00~12:00	◎予約制	母乳育児をしている人	母乳相談、授乳指導、育児相談、体重測定
乳幼児健康相談	7日(金)	9:00~	9:00~10:45	乳幼児	内容…身長・体重測定、育児・栄養・歯科相談(★運動発達相談は要予約)
★こども発達相談	3日(月)	9:00~11:00	◎予約制	乳幼児	内容…身体やことばの発達などの相談
★これからはじめる離乳食教室	4日(火)	10:00~11:15	9:45~10:00	4~6か月児(定員20組)	持ち物…バスタオル、おてふき 内容…離乳食のはじめ方の話、調理実習、試食(保護者)、絵本の読み聞かせ
★後期離乳食教室	25日(火)	10:00~11:00	9:45~10:00	9~11か月児(定員20組)	持ち物…おんぶひも(抱っこひも) 内容…離乳食後期の親子の食事についての話、歯の手入れの話、調理のデモンストレーション
★かみかみ歯ピカ教室	14日(金)	9:30~11:00	9:15~9:30	1歳~1歳6か月児(定員15組)	持ち物…仕上げ磨き用歯ブラシ、コップ、エプロン 内容…幼児食と歯の話、歯こすり染め出し(※1)、ブラッシング指導
2歳児歯科健康診査	17日(月)	12:45~	12:45~13:30	平成30年2月生まれ	持ち物…仕上げ磨き用歯ブラシ、コップ、エプロン 内容…歯科健診、虫歯予防・栄養の話、歯こすり染め出し(※1)、ブラッシング指導、フッ化物塗布(※2) 歯をみがいてきてください(所要時間 約2時間)。
2歳6か月児親子歯科健康診査	14日(金)	12:45~	12:45~13:30	平成29年7月生まれの児とその親	持ち物…仕上げ磨き用歯ブラシ、コップ、エプロン 内容…歯科健診(親と子)、虫歯予防・育児の話、歯こすり染め出し(※1)、ブラッシング指導、フッ化物塗布(※2) 歯をみがいてきてください(所要時間 約2時間)。
ツインズ交流会	18日(火)	10:00~11:00	—	双胎・多胎の妊婦等 双児・多児の親子	内容…情報交換、交流会

(※1) 歯こすり染め出し 歯こすり染め出し液(赤色)は、洋服につくと落ちにくいので、汚れてもいい服装でお越しください。
(※2) フッ化物塗布(希望者) フッ化物塗布後30分は飲食ができませんので、塗布前に水分補給ができるようにお茶などをお持ちください。

乳幼児健康診査について

4か月児健康診査(令和元年10月生まれ)、1歳6か月児健康診査(平成30年7月生まれ)、3歳児健康診査(平成29年2月生まれ)の対象者には、個別通知をしています。転入した人や個別通知が届いていない人は、保健センターにご連絡ください。

救急医療電話番号案内

小児救急外来

江南厚生病院内(こども救急診療室)

☎ 51-3333

○日曜日、祝日、第2・4・5土曜日

受付 8:30~16:30

○第1・3土曜日

受付 12:20~16:30

愛知県小児救急電話相談

☎ #8000

(☎ 052-962-9900)

○毎日19:00~翌朝8:00

救急医療情報センター

☎ 0586-72-1133

休日急病診療所(日曜日・祝日)

☎ 66-4708

受付 9:00~11:30

13:00~16:30

サウンドロゴ収録に参加した皆さんの声をお届けします！

●問合せ 商工農政課商工観光グループ (☎ 38-5812)

“いわくらしやすい” サウンドロゴ・ラジオCMは、ZIP-FMで1月3日から3月27日までの毎週金曜日、午後4時の時報にあわせ、午後3時59分10秒から放送されています。

このラジオCMの収録には、日常の中で“いわくらしやすい”を実感している子育て世代のファミリーを始め、幼稚園・保育園に通う子どもたち、市民団体の皆さんなど多くの人に参加してもらいました。

今回は、収録に参加していただいた皆さんのメッセージに込めた思いや感想などの一部をご紹介します。

【ファミリーで参加の米田さん】

録音が終わった後も娘は“いわくらしやすい♪”をよく口ずさんでいます。子どもが大きくなったときに自分の故郷となる岩倉市に、楽しかった思い出がたくさんあると言えるようになってほしいという想いで参加しました。

【オペラ・ソプラノ歌手の加地さん】

収録中はとても楽しく湧き出る気持ちを精一杯に表現しました。これからも多くの方が岩倉市を訪れ、好きになってくれたらいいなあと思います。

【ファミリーで参加の牧原さん】

子どもたちは緊張しながらも、笑顔もあり、とても良い経験になったのではと思います。

【ファミリーで参加の山下さん】

サウンドロゴのメロディは、子どもでもすぐに覚えられて歌えるのが良かったです。

【婦人会有志の皆さん】

貴重な経験をさせていただき感謝しています。機会があれば、また参加したいです。

【グループホームスタッフの栗林さん】

スタッフと入居者の3人で参加しましたが、地域の人たちと一緒に歌えたらもっと楽しかったと思います。

【仙奈保育園の皆さん】

田んぼに囲まれた保育園で、自然とふれあい、生き物が大好きな元気いっぱいの子どもたちが歌うサウンドロゴが楽しみです。

【曾野第二幼稚園の皆さん】

「岩倉ってどんなまち？」と問いかけると、「さくらがきれい」、「のんぼり洗い見たよ」の声。また、「空がとてもきれい」という素敵な言葉が出たことに驚きました。今も遊んでいる途中で「いわくらしやすい♪」を口ずさんでいます。

頭の体操

クロスワードパズル

キーワードをもとに、クロスワードを完成させよう！

色マスの文字を並べかえると答えができます。正解者の中から抽選で3人に、**い〜わくんマスキングテープ (赤)** をプレゼント!!

タテのキーワード

- 本人に代わって話をする人。
- 特定の文化的・体育的分野や種目を専門的に追及する児童生徒の自治的教科外活動の略。
- 「瑠璃」の読み方。
- よい運。よいまわりあわせ。
- 奈良盆地南部の飛鳥地方を都とした推古朝前後の時代。
- 舟をこぐ人。
- 実験室や研究室を意味する「ラボラトリー」の略。
- チベット仏教の高僧。現在はチベット仏教僧一般に対する敬称として用いる。

ヨコのキーワード

- スポーツの試合などで、一方の得点が他方の得点の2倍であること。
- 船を留め置くために網や鎖につけて水底に沈めるおもり。
- 餅をつくなどに用いる器
- わかること。
- 「草花」の音読みは。
- 空港などの待合室。
- 魚肉や野菜を塩につけずにそのまま干すこと。
- 〇〇をはる。〇〇勘。
- 物事の由って来る所。ことの起り。

1	2	3		4	5
6				7	
8			9		
			10		
11	12				
13			14		

先月の答えは「オミクジ」でした。

応募方法

はがきに記入事項を記入のうえ、右記あて先までお送りください。当選者の発表は賞品の発送をもって代えさせていただきます。

下記フォームからも応募を受け付けています。
<https://www.city.iwakura.aichi.jp/cmsform/enquete.php?id=10>



- あて先 〒482-8686 岩倉市秘書企画課 広報広聴グループあて
- 記入事項 ①並べ替えた答え ②氏名(ふりがな) ③郵便番号・住所 ④電話番号 ⑤今月号の感想(任意)
- 応募期限 2月10日(月)(当日消印有効)

手話を覚えよう ～ vol. 9 ～

手話



両手の人差し指を横に伸ばして指先を向かい合わせ、前に回す。

学ぶ



両手を開き、手のひらは手前に向けて体の前に斜めに並べて立てたら、軽く両手を前後させます。他にも「勉強」や「学校」というときにも使います。

会う

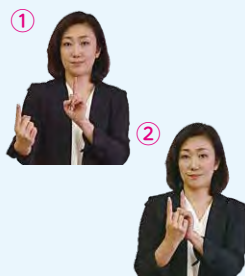

両手の人差し指を立てて前後から（左右でもOK）近づけます。

久しぶり



両手の4指の甲側を合わせて左右にゆっくりと離します。

お疲れ様



右手でこぶしを作って左手の手首をトントンと2回叩きます。

2種類の手話

手話には「日本手話」と「日本語対应手話」の2種類があります。

「日本手話」は日本語とは異なる独自の体系を持つ言語で、よりナチュラルな手話といえます。主にろう者が使う手話です。「日本語対应手話」は日本語の語順に合わせて手話単語を表すものです。

●問合先 福祉課障がい福祉グループ (☎ 38-5809)
(協力：岩倉手話サークルこいのぼり)

健康いわくら 21 ～プラス1品、野菜料理の提案～

★岩倉市食の健康づくり推進員が作成した「野菜別！おいしい料理レシピ集」を保健センターで配布しています。



簡単！！

旬の美味しい野菜レシピ (冬の野菜編)

健康課健康支援グループ (保健センター内 ☎ 37-3511)

大根と豚肉のみそ煮



材料 2人分

※1人分の野菜の分量 (125g)

- ・大根 200g
- ・にんじん(中1/4本) 50g
- ・豚肉 70g ・油 大さじ1
- ・大根葉またはこねぎ 適量

A 調味料

- 淡色みそ 大さじ2 砂糖 大さじ1/2
- 酒 大さじ1/2 みりん 大さじ1/2
- 水 100ml ※材料がひたる程度の水

作り方

- ① 大根は皮をむき、5cm長さの拍子木切り。にんじんも同様に切ります。豚肉は3cm幅に切ります。
 - ② 鍋を温め、油を引きます。豚肉を炒め色が変わったら大根、にんじんの順に野菜がしんなりするまで炒め、水を加えて3～5分程煮ます(アクを取ります)。
 - ③ ②に、Aを加え全体を混ぜます。強火で煮汁を煮詰めながら仕上げます。
- ※葉付き大根を購入した場合は、葉をさっと茹でたものを仕上げに散らします(または小口切りのこねぎ)。

メモ

採れたての大根は火の通りも早く、柔らかくとても美味しく仕上がります。



令和の時代を担う新成人 新たな一歩

1月12日(日)、総合体育文化センターで新成人のつどいが開催され、晴れ着に身を包んだ新成人たちは旧友との再会を喜んでいました。

オープニングで中学時代の懐かしい映像が流れると、会場は大盛り上がり。思い出話にも花が咲

いたようでした。

式典終了後には実行委員が考えたアトラクションが行われました。アトラクション中には、列席した恩師がコメントをする機会もあり、会場には終始笑顔が絶えませんでした。



不用な段ボールでじどうかん作り

12月26日(木)に第三児童館で、「エポック環境教育講座 チャレンジ! おもしろエコ工作~みんなで作ろうオリジナルじどうかん~」が開催されました。各児童館ごとに分かれ、素晴らしい「じどうかん」を作っていました。参加した子どもたちは完成した「じどうかん」を嬉しそうに見つめていました。



笑顔誘う たっちゃんの紙芝居

12月23日(月)に多世代交流センターさくらの家で、「たっちゃんの紙芝居」が行われました。

臨場感いっぱいの紙芝居や、参加型の紙芝居など、子どもから大人まで楽しめる内容で、参加者は大笑い。終演後には「おもしろかった」「また見たい」との声が多く聞かれました。

Pick Up News (ピックアップニュース)



災害・防災や福祉教育など各種分野における連携体制の一層の推進を図るため、学校法人日本福祉大学との連携に関する協定を締結しました。



在名古屋ブラジル総領事館と、アニメや本の制作会社「マウリシオ・デ・ソウザ・プロダクションズ・ジャパン株式会社」より、南部中学校、岩倉東小学校と市図書館へのポルトガル語の図書等の贈呈式がありました。



民生委員児童委員の河村妙子さんが、20年以上の活動の実績により、社会福祉功労者厚生労働大臣表彰を受賞されました。



健康都市宣言のまち第9回いわくら市民健康マラソンのポスターデザインを手がけた岩倉総合高等学校3年生の西邑環さんにしむらたまきに対し、感謝状を贈呈しました。

あなたの写真を広報に いわふोट

市内で撮ったあなたのイチ押し写真を広報に掲載してみませんか？

- 投稿方法 ①住所(町名のみ) ②ペンネームを記入し、写真データを添付して下記アドレスまでメールでお送りいただくか、市役所5階秘書企画課窓口まで写真をご持参ください。
- メールアドレス koho.prsec@city.iwakura.lg.jp
- 留意事項 (1) 岩倉市内で撮影した写真であること。(2) 著作権・肖像権など第三者の権利を害しないこと。
- 問合せ先 秘書企画課広報広聴グループ (☎ 38-5802)

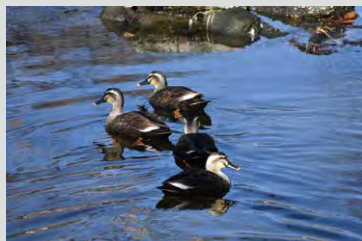

五条川を散歩中に4羽のカモさん達と遭遇！！
(栄町 スーさん さん撮影)

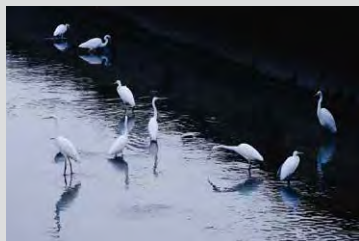

1月中旬、朝の矢戸川です。
(岩倉市側から撮影)
(東新町 HISA ぴょんさん撮影)



防火の誓い新たに出初式

1月12日(日)、岩倉北小学校グラウンドで岩倉市消防出初式が行われ、防火の誓いを新たにしました。

市長と来賓の皆さんから人員および車両の視閲を受け、式典後には、消防車両による初放水も行われました。

●毎月1回 1日発行
●岩倉市ホームページアドレス <https://www.city.iwakura.aichi.jp/>
●岩倉市Eメールアドレス(代表) koho.prsec@city.iwakura.lg.jp
●編集・問合せ 総務部秘書企画課広報グループ ☎38-5802

まちに、焦点を
FOCUS IWAKURA

岩倉市出身 車いすテニスプレーヤー

みずこし はるや

水越 晴也 さん



2020年はいよいよオリンピック・パラリンピックイヤーですね。パラリンピックの種目のひとつ、車いすテニスという競技をご存知でしょうか。今回お話をお伺いしたのは、世界で活躍する岩倉市出身の車いすテニスプレーヤー・水越晴也さん。

水越さんは愛知県内の企業にフルタイムで勤めながら毎朝練習に励み、パラリンピックに向けて実戦を重ねています。先天性二分脊椎症により、普段から車いす生活で、幼いころはつらい思いをすることもあり、ふさがちだったそうです。そんな水越さんが車いすテニスと出会ったのは、15歳のとき。たまたま誘われた車いすテニスに魅了され、人生の岐路になったと振り返ります。当時、車いすテニスのチームにいた人たちの優しさに触れ、次第に明るく、前向

きな性格に。「テニスと出会っていなかったら、ひきこもりでしたね。今楽しく笑顔で暮らすことができるのはテニスのおかげです。」と笑って話してくれました。

子どもたちに向けては、「いろいろなことにチャレンジして、何かひとつ、夢中になれることを見つけてほしい。」とメッセージを送ってくれました。

昨年11月に開催されたシドニー大会でシングルス優勝を果たした水越さん。2019年9月5日時点で日本ランキングは6位。今年の6月時点で、世界ランキング上位4人が日本代表としてパラリンピックに出場できるとのこと。今年も1月にニュージーランド、2月にはイギリス、3月には台湾で大会に参加されます。皆さんで水越さんを応援しましょう！

● プレー中の水越さん



～ 令和元年12月22日(日)に行われた車いすテニス体験交流会でのプレーのようす～



●岩倉市ほっと情報メールにご登録ください。
防災や防犯、イベントなどさまざまな情報をお届けします。



穴をあける際に
ご活用ください。

●発行 岩倉市役所 T482-8686 愛知県岩倉市栄町一丁目66番地
☎0587-66-1111 FAX0587-66-6100
広報いわくら音声版(CD)を用意しています。また、ホームページでも公開しています。どなたでもお聴きになれますのでご利用ください。