

イベント

自然生態園イベント こどもの日ショウブと ヨモギの無料配布

環境政策課さくら・川・環境グループ
(☎ 38-5808)

自然生態園では、こどもの日にちなみ、ショウブとヨモギを無料配布します。

ぜひご来園ください。

- とき 5月3日(金・祝)午前10時～
- ところ 自然生態園
- 配布数 50束(先着順)

ストーリーテリングの おはなし会

生涯学習課図書館グループ
(☎ 37-6804)

世界のおもしろいお話を語ります。

絵本や紙芝居ではなくストーリーテリング(語り)でお話の世界を楽しんでみませんか。

- とき 5月19日(日)午後3時～
- ところ 図書館2階 視聴覚室
- 語り手 ストーリーテリングお豆の会
- 対象 5歳～大人
- プログラム 「食わず女房」ほか

市民スペース

生涯学習課生涯学習グループ
(☎ 38-5819)

生涯学習センターギャラリー

【煌画会・第19回煌画会日本画展】

●とき 5月12日(日)午前10時30分～18日(土)午後4時

●問合先 水野(☎ 37-4875)

【曼荼羅点描画教室・作品展】

●とき 5月20日(月)正午～26日(日)午後4時30分

●問合先 水野(☎ 090-1723-6998)

大切な人を亡くされた人の お話し会

長寿介護課長寿福祉グループ
(☎ 38-5811)

長年連れ添った夫や妻など、大切な人を亡くした時、明日をどうしようかと思悩むことがあります。同じように大切な人を亡くされた経験のある人同士でお話をする機会を設けます。経験者、地域包括支援センター職員が聞き役で参加します。

- とき 6月7日(金)午後1時30分から3時までの間、ご自由にお越しください(申込不要)。
- ところ 生涯学習センター会議室2
- 参加費 無料
- 対象者 大切な人(ご家族等)を亡くされた人

情報コーナー

Iwakura City Information

イベント……………P27

募 集……………P32

健 康……………P37

お知らせ……………P38

イベント

ロビーコンサート 「歌うトランペット」

生涯学習課生涯学習グループ
(☎ 38-5819)

ソロトランペッターとして愛知を中心に活動する大和が岩倉市に初登場。生でしか聴けない音楽をお楽しみください。

- とき 5月26日(日)午後1時30分～2時30分
- ところ 市役所1階ミニステージ
- 出演者 大和(トランペット)、金沢あきな(ピアノ)、山田信晴(ドラム)
- 演奏曲 アヴェ・マリア(シューベルト)、上を向いて歩こう、ツキノカオ(嶺元大和) ほか



不動産売買・買取・相続

相談してあんしん! 岩倉のちいさな不動産や

すすき不動産事務所
Suzuki real estate office

☎0587-81-5842 〒482-0041 岩倉市東町白山25-29
http://www.suzuki-realestate.com/

広告

巨大地震による被害から 人命と財産を守るために

事が起こってからでは遅いのです。「我が家もひよっとして危ないのでは」と思った方は、木造家屋の耐震補強に精通し実績も豊富なニワホームにぜひ一度ご相談ください。

ニワホーム株式会社
岩倉市神野町縄境7(平安会館岩倉斎場向かい)
☎0120-44-8968



耐震診断や耐震補強の無料相談会を随時開催。日程とお申し込みはこのQRコードから。

広告

イベント

ボッチャ体験会

生涯学習課スポーツグループ
(☎ 38-5819)

ボッチャはパラリンピックの正式種目であり、老若男女誰でも気軽に楽しめるスポーツです。この機会にボッチャに触れてみましょう！

- とき 6月8日(土)、22日(土)午後1時30分～3時
- ところ アデリア総合体育文化センターアクティブルーム
- 対象 小学生以上
- 参加費 無料
- 定員 20人(先着順)
- 持ち物 室内シューズ、タオル、水筒
- 申し込み 生涯学習課スポーツグループに直接申し込みください(電話可)。



スポーツレクリエーション祭

生涯学習課スポーツグループ(☎ 38-5819、FAX66-6380)

誰でも簡単に楽しめるニュースポーツ(6種)の大会を開催します！初めての人でもぜひ申し込みください。

- とき 6月9日(日)※グラウンドゴルフは雨天中止の場合、16日(日)に延期します。
- 参加資格 市内に在住、在勤または在学で小学3年生以上(ただし、小中学生は保護者同伴)
- 参加費 1人200円
- 申し込み 5月24日(金)までに市役所6階生涯学習課へ申し込みください(FAX可)。

| とき | 種目 | 会場 |
|--|--------------------------------|----------------------------|
| 午前 8:30～9:00 受付 9:00 開会式 11:30 競技終了予定 | グラウンドゴルフ | 野寄スポーツ広場 |
| 9:15～9:25 受付 9:30 開会式 12:10 競技終了予定 | インディアカ ソフトバレーボール | アデリア 総合体育文化センター アリーナ |
| 午後 1:00～1:10 受付 1:20 開会式 3:45 競技終了予定 | ビーチボールバレー バウンドテニス ラージボール | |

自然生態園イベント 生物多様性の日 SDGs クイズラリー

環境政策課さくら・川・環境グループ(☎ 38-5808)
当日の問合先 自然生態園(☎ 66-6701)

SDGsは2030年を目標に世界をより良くするため、みんなで一緒に取り組む17の目標が掲げられています。自然生態園で、豊かな自然を残すにはどうしたらよいか考えながら、クイズラリーにチャレンジしてみませんか。

- とき 5月18日(土)午前10時～午後4時
- ところ 自然生態園
- 対象 だれでも参加できます。小学3年生以下は保護者同伴
- 参加方法 事前の申し込みは不要です。
好きな時間帯で参加できます。ワークハウスで、用紙を受け取ってください。
- 中止の場合 前日、午後5時の時点で荒天等によりイベントを行うことが難しいと判断したときは中止とします。
中止の確認については、もっと情報メールによるお知らせのほか、当日、自然生態園に問い合わせください。



広報いわくらは
スマートフォンアプリ
でも配信しています



イベント

アダプトプログラムの日と海ごみゼロウィーク 2024 の一斉清掃

環境政策課さくら・川・環境グループ (☎ 38-5808)

自分たちの住むこのまちをきれいにしよう、自分たちの地域に愛着を持ってもらおう、そんな気持ちを持つ市民による、アダプトプログラム（公園・道路等の里親制度）を実施しています。

毎年5月30日を「アダプトプログラムの日」として、下記会場・会場周辺に登録団体の皆さんと一斉清掃を行っています。アダプトプログラムに登録していない人・団体でも参加できます。

また、環境省が全国に呼びかけている「海ごみゼロウィーク 2024」の一斉清掃も同時に行います。五条川から流れ出る海ごみ削減のためにも、皆さんぜひ参加ください。

●とき 5月30日(木)午前9時30分～（小雨決行）

●集合場所 お祭り広場

●セレモニーの内容 市長感謝状贈呈

●服装 動きやすい格好

※清掃道具（軍手・ごみ袋・缶ばさみ）は当日に配布します。

●雨天の場合 前日、午後5時の時点で降雨等により清掃活動を行うことが難しいと判断したときは中止とします。中止の確認については、ほっと情報メールでお知らせします。

●その他 アダプトプログラムへの新規登録の受付も行っています。気軽に相談ください。

第9回岩倉近隣 ダブルス卓球大会

岩倉市卓球協会事務局 西脇
(☎ 38-5066)

●とき 6月16日(日)午前9時～

●ところ アデリア総合体育文化センターアリーナ

●種目 混合ダブルスまたは女子ダブルス

●試合方法 予選リーグ後、決勝（上位および下位）トーナメント

●参加資格 岩倉市および近隣市町に在住・在勤の満20歳以上の人
※近隣市町とは犬山、大口、扶桑、江南、小牧、一宮、稲沢、清須、北名古屋、豊山

●参加費 1組2,000円 試合当日に徴収します。

●表彰 上位トーナメント1位～3位 ベスト8まで賞品あり
下位トーナメント1位～3位

●申し込み 5月18日(土)までに上記問合先まで申し込みください（先着100組）。

観光ボランティアガイド 講座

観光情報ステーション
(☎ 81-3368)

主に観光ボランティアガイド「ごあんない～わ」のメンバーと一緒にまちあるきを行います。

●とき 5月25日(土)午前10時～11時45分

●ところ 生涯学習センター会議室1

●定員 20人程度（先着順）

●参加費 無料

●申し込み 5月17日(金)午後5時までに上記問合先まで電話、メール (mail@iwakura-kanko.com) または直接申し込みください。

●主催 岩倉市、NPO法人いわくら観光振興会



▲いわくら観光振興会
ホームページ

児童館行事 「人形劇団あっけらかん」

第一児童館 (☎ 38-1106)

児童館では、子どもたちが豊かな心を育むことを願って「人形劇団あっけらかん」による人形劇公演を行います。

●とき 6月1日(土)午前11時～正午

●ところ 第一児童館（くすのきの家）

●出演 人形劇団あっけらかん

●内容 「オズの魔法使い」
歌もいっぱい、魔法もいっぱい！
見ごたえたっぷりの冒険の旅へドロシーと一緒にでかけませんか。

●対象 市内小学生

●定員 50人（先着順）

※5月7日(火)午前10時30分より、申し込みを受け付けます。第一児童館に直接お越しください。



市ホームページ▶

イベント

親子で参加するバスツアー

上下水道課上水道グループ
(☎ 38-5816)

岩倉市が加盟する尾張水道連絡協議会では、小学4～6年生とその保護者を対象に、水道施設等の見学を通じて、「水」について関心と理解を深めていただくために「親子バスツアー」を実施します。

- とき 7月31日(水)※雨天決行
- 行き先
国営木曽三川公園 河川環境楽園
自然発見館(岐阜県各務原市)
アクア・トトギふ(同敷地内)
- 集合場所 名鉄一宮駅(一宮市新生1丁目1)
- 集合時間 午前9時15分
- 募集対象 小学4～6年生とその保護者(小学4年生未満の兄弟の参加も可能です)
- 募集人数 40人(応募者が多数の場合は抽選となります)
- 参加費 無料
- 応募方法

5月31日(金)(当日消印有効)
までに参加者全員の住所、氏名(ふりがな)、年齢、学年、当日連絡がとれる電話番号を明記して、下記申込先までメールまたは郵送してください。

※行程や時間等の詳細は参加者決定後に連絡します。

- その他 昼食は各自で用意してください。
- 申込先 尾張水道連絡協議会事務局 あま市上水道課内(〒490-1222 あま市木田戌亥34番地 ☎ 052-441-7115、メール suido@city.ama.lg.jp)

「いわくら夏まつり市民盆おどり」盆おどり講習会

商工農政課商工観光グループ (☎ 38-5812)

8月16日(金)、17日(土)に開催予定の「いわくら夏まつり市民盆おどり」で、皆さんに踊りを楽しんでいただくために行います。

- とき 6月21日(金)午前10時～正午(受付は午前9時30分)
 - ところ アテリア総合体育文化センター多目的ホール
 - 講師 加藤豊香玉さん(日本民謡研究会師範)
 - 申し込み 不要
 - 参加料 無料
 - 曲目(予定) 五条川音頭、みんなの岩倉い～わくん、ダンシングヒーロー、郡上節(かわさき、春駒)など
- ※新曲は、2025年大阪・関西万博オフィシャルテーマソングの「この地球(ほし)の続きを」を予定しています。
- 持ち物 飲み物、タオル等



未来寄合 NEXT カフェを開催します！

協働安全課市民協働グループ
(☎ 38-5803、メール kyoudouanzen@city.iwakura.lg.jp)

小学校区ごとに地域の魅力や課題を話し合った未来寄合、プラスワン、全体フォーラムを踏まえ、これからの地域のあり方を考える次のステージへ。まずは、「お互いを知り、交流とつながりを生む」ところから…。楽しい「NEXTカフェ」を開催します。

未来寄合に参加したことがある人も初めての人も大歓迎！ 地域を越えて「ゆる～く」おしゃべりしてみませんか？ 気軽に申し込みください。

- とき 5月18日(土)午前9時30分～正午
- ところ 市役所2階レストランさくらん坊
- 申し込み 問合先に電話、申込フォームへの入力、または①氏名、②年代、③電話番号、④お住いの小学校区名を記入のうえ、件名を「未来寄合NEXTカフェ」として、メールを送信してください。



申込フォーム▶

イベント

特別支援学校体験入学

各特別支援学校へ直接電話で問い合わせてください。

来年度に小・中・高等学校入学予定で、障がいの可能性があると思われるお子さんとその保護者を対象に特別支援学校の様子を知っていただくために開催します。

【一宮東特別支援学校】

(一宮市丹羽字中山 1151-1 ☎ 0586-51-5311)

●対象 知的な発達に遅れのあるお子さん

●とき

[小学部]

★説明会 6月7日(金)※新就学児の保護者対象

★体験入学 9月6日(金)、11日(水)

[中学部]

★説明会 6月6日(木)※小学6年生の保護者対象

[高等部]

★見学会 6月4日(火)※中学3年生、その保護者、担任等教員対象

【小牧特別支援学校】

(小牧市大字久保一色 1129-2 ☎ 0568-73-7661)

●対象 手足の不自由なお子さん

●とき

[小学部] ★体験入学 9月3日(火)、10月9日(水)

[中学部・高等部] ★教育相談 随時実施

【一宮聾学校】

(一宮市大和町荻安賀字上西之杵 30 ☎ 0586-45-6000)

●対象 耳の不自由なお子さん

●とき

[幼稚部] ★説明会 6月11日(火)

[小学部] ★説明会 6月4日(火)

[中学部] ★説明会 6月5日(水)

[高等部] ★説明会 6月6日(木)

【大府特別支援学校】

(大府市森岡町七丁目 427 番地 ☎ 0562-48-5311)

●対象 病気療養しているお子さん

●とき

[小学部・中学部・高等部]

★体験入学 7月9日(火)、10月23日(水)

【共通事項】

●申し込み 体験入学等を希望する学校へ直接電話で申し込んでください。

●その他 各特別支援学校では、体験入学以外の日にも随時相談に応じています。

子育て支援センター「おでかけひよこ・おでかけこっこ広場」

子育て支援センター (市民プラザ内 ☎ 38-3911)

子育て支援センターでは、赤ちゃんを育てているママやパパたちが、身近な地域で子育ての交流ができるように、おでかけひよこ広場 (0歳児対象)・おでかけこっこ広場 (1歳児対象) を開催しています。

●とき 午前10時～11時30分

●内容 楽しく交流、育児相談、ふれあい遊び

●予約方法 前日までに電話予約 受付時間 (平日：午前10時～午後4時30分)

【おでかけひよこ広場】

●ところ

第1・3火曜日 第三児童館

第2火曜日・第4木曜日 さくらの家

第1金曜日

アデリア総合体育文化センター

第2・4金曜日 くすのきの家



▲詳しくはこちらから

【おでかけこっこ広場】

●ところ

第1月曜日・第3金曜日

くすのきの家

★日程は、市ホームページをご覧ください。



▲詳しくはこちらから

募集

登録統計調査員

行政課デジタル推進グループ
(☎ 38-5834)

●登録統計調査員制度とは

各種統計調査実施の際、市担当者から調査員のご案内をさせていただくため、事前に登録をお願いする制度です。案内の際には、統計調査の概要を確認の上、従事いただける場合に調査員として任命させていただきます。気軽に問い合わせください。

<令和6年度統計調査員依頼予定の調査>

全国家計構造調査、労働力調査他

●登録要件 満18歳以上の人

●登録方法

登録に当たり簡単な面接をします。詳しくは市ホームページより申し込みいただくか、問合先まで連絡してください。

申し込みはこちら▶



●統計調査員の仕事

各種統計調査において、調査対象（世帯・事業所）を訪問し、調査票への記入依頼や回収、点検などを行います。

※統計調査実施後に報酬を支払います。金額は調査の種類や調査区・調査対象数等によって異なります。

【調査員報酬額参考】

令和2年国勢調査（2調査区担当）：74,000円程度

令和5年住宅・土地統計調査（3調査区担当）：71,000円程度

イベント

福祉職のための成年後見制度研修会

尾張北部権利擁護支援センター

(☎ 0568-74-5888、FAX0568-74-5855)

●内容

第一部 成年後見制度の基礎知識（講義）

第二部 事例検討会（グループワーク）

●とき 5月29日(水)午後1時30分～4時30分

●参加方法

①現地会場 小牧市総合福祉施設ふれあいセンター3階 大会議室（小牧市小牧五丁目407）

②オンライン ZOOM

●定員

①60人（現地会場）

②40人（ZOOM）

①②とも先着順

●対象者 岩倉市、小牧市、大口町および扶桑町に在住の人を担当しているケアマネジャー、相談支援専門員、ホームヘルパーなどの福祉職や民生委員など、支援者の立場で認知症の人や障がいのある人に関わっている人

●参加費 無料

●申し込み 5月22日(水)までに電話、FAX、オンライン申込ページから申し込みください（先着順）。

オンライン
申込ページ▶



子育て支援センター育児講座「親子でリトミックを楽しもう」

子育て支援センター（市民プラザ内☎ 38-3911）

子どもは体を動かして遊ぶのが大好きです。音楽に合わせてお父さん、お母さんも一緒に体を動かして楽しみましょう。

●とき 5月30日(木)午前10時～11時30分（1部 午前10時～10時40分、2部 午前10時50分～11時30分）

●ところ 子育て支援センター

●対象 歩き始めた子～2歳前後の子

●講師 野村ゆかりさん（リトミック研究センター上級指導会員）

●定員 1部につき親子各7組前後

●申し込み 5月13日(月)午前10時～午後4時（電話可）

普通救命講習会

消防署（☎ 37-5333）

●とき 毎月（3月と9月を除く）9日午後1時30分～4時30分

●ところ 消防庁舎2階大会議室

●定員 30人

●申し込み 随時消防署で受け付けています（電話可）。下記二次元コードからも申し込みできます。

市ホームページ▶



申し込み▶



募集

岩倉スポーツクラブカローリング大会参加者

岩倉スポーツクラブ事務局
(アデリア総合体育文化センター内 ☎ 66-2222)

「室内でできるカローリング」と呼ばれているカローリングの大会です。年齢を問わず誰でも楽しむことができるスポーツです。

- とき 6月15日(土)午前9時10分～午後0時30分
- ところ アデリア総合体育文化センターアリーナ
- 対象 市内在住・在勤で小学生以上
- 定員 20チーム(1チーム3人) ※家族の場合は4人での参加も可
- 参加費 1人300円(保険料を含む) ※岩倉スポーツクラブ会員は100円
- 申し込み 5月1日(水)から31日(金)までに岩倉スポーツクラブ事務局へ申し込みください。



パーソナル卓球教室

アデリア総合体育文化センター 指定管理者日本環境マネジメント株式会社 (☎ 66-2222、メール iwakura@nem-shiteikanri.jp)

初心者から上級者まで参加者の皆さんのレベルに合わせて教えます。

- とき 6月より毎週月曜日(1カ月4回)3カ月コース 午前9時15分～10時45分(卓球台設置、片付け、モップ掛け含む)
- ところ アデリア総合体育文化センターアリーナ
- 参加費 700円(1回)回数券利用いただけます。
- 講師 有田インストラクター(経歴 インターハイ シングルスベスト8、ダブルス優勝、全日本選手権 シングルスベスト16、ダブルス3位、日本リーグ 優勝)
- 定員 16人(先着順)
- 持ち物 運動のできる服装、卓球ラケット、屋内シューズ、水筒、タオル等
- 申し込み 5月1日(水)からアデリア総合体育文化センターで受付(電話、メール可)

流域モニタリング一斉調査参加者

環境政策課さくら・川・環境グループ
(☎ 38-5808)

身近な水環境に興味を持っていただくため、愛知県内全域で「流域モニタリング一斉調査」を実施します。

- 調査内容 身近な水辺(川やため池、水路など)で「水のきれいさ」「水の量」「生態系」「水辺のようす」の調査を行います。
- 対象 どなたでも参加できます(小学生以下の方は、保護者と一緒に調査してください)。
- 調査期間 6月5日(水)(環境の日)～9月末日
- 申し込み 所定の申込書を環境政策課まで提出してください(メールでの提出も可)。申込書は環境政策課窓口でお渡しするほか、愛知県・市ホームページからもダウンロードできます。

初心者テニス教室

岩倉市テニス協会 深谷
(☎ 090-2132-9958)

- とき 5月19日(日)～6月23日(日)毎週日曜日午前9時～11時(6回) ※雨天中止の場合の振り替えはありません。
- ところ 野寄テニスコート
- 対象 市内在住・在勤の16歳以上の人(学生を除く)
- 参加費 1,500円
- 定員 20人(先着順)
- 持ち物 飲み物、タオル、帽子、運動靴、ラケット(貸し出し可)
- 申し込み 5月10日(金)までに生涯学習課スポーツグループに直接申し込みください。

募集

スポーツレクリエーション協会会員

岩倉市スポーツ協会事務局（生涯学習課内 ☎ 38-5819）

●申し込み 各会場で受付

| 名称 | 会場 | とき | 会費 | 対象 | 募集人員 | 代表者 |
|-------------|----------------------------|-----------------------|----------|--------------------|------|----------------------------------|
| バウンドテニス協会 | アデリア 総合体育文化センター | 火曜日 午後7時～9時 | 月 500円 | 高校生以上 | 多数 | 木下誠 |
| | アデリア 総合体育文化センター | 水曜日 午後1時～3時 | | | | 青山和史 |
| | 南部中学校体育館 | 金曜日 午後7時～9時30分 | | | | 田中信彦 090-5619-1082 |
| ビーチボール協会 | アデリア 総合体育文化センター | 金曜日 午後7時～9時 | 月 500円 | 高校生以上 (市内在住、在勤) | 多数 | 石黒さち子 |
| インディアカ協会 | アデリア 総合体育文化センター | 木曜日 午後7時～9時 | 月 500円 | 高校生以上 | 多数 | 飯田絹江 66-3878 090-7048-5722 |
| | 岩倉中学校体育館 | 土曜日 午後7時～9時 | | | | |
| 気功クラブ | アデリア 総合体育文化センター 柔道場 | 土曜日 午前10時～11時30分 | 月 1,000円 | 高校生以上 | 若干名 | 松橋好文 |
| グラウンドゴルフクラブ | 市内グラウンド各所 | 日・火・水・金曜日 午前9時～11時 | 月 300円 | 高校生以上 | 多数 | 浅野登 |
| 健康太極拳同好会 | アデリア 総合体育文化センター 剣道場 | 土曜日 午後1時～3時 | 月 1,500円 | 高校生以上 | 多数 | 須田直広 |
| ラージボール同好会 | アデリア 総合体育文化センター アリーナ | 水曜日 午前10時～正午 | 年 3,000円 | 特になし | 数名 | 田崎光男 66-4563 |

ソフトバレーボール連盟

| 名称 | 会場 | とき | 会費 | 対象 | 募集人員 | 代表者 |
|-------|--------------------|-------------------|----------|-------|------|-------|
| 岩倉日曜会 | 南部中学校体育館 | 日曜日 午後7時30分～9時30分 | 年 3,000円 | 高校生以上 | 多数 | 関戸一人 |
| 岩倉火曜会 | アデリア 総合体育文化センター | 火曜日 午前9時30分～正午 | 年 4,000円 | 女性のみ | 多数 | 山田千代美 |
| 岩倉金曜会 | 岩倉中学校体育館 | 金曜日 午後7時30分～9時30分 | 年 4,000円 | 高校生以上 | 多数 | 南谷秀美 |

ダンス&エアロビクスサークル

| 名称 | 会場 | とき | 会費 | 対象 | 募集人員 | 代表者 |
|----------|--------------------------------|-------------------------|----------------|--------------|----------|-------|
| JUN エアロビ | アデリア 総合体育文化センター 剣道場 | 木曜日 午後1時～2時30分 (月3回) | 月 2,500円 | 女性 | 多数 | 加藤実佐子 |
| FIT | 南部中学校体育館 | 木曜日 午後8時～9時30分 | 月 1,000円 程度 | 高校生以上の 女性 | 5～6 人 | 荻野みづほ |
| ティスコス | アデリア 総合体育文化センター アクティブルーム | 金曜日 午後1時30分～2時30分 | 月 2,500円 | 女性 | 多数 | 川口和美 |

イベント

募集

健康

お知らせ

尾張北部権利擁護支援地域 連携ネットワーク 協議会公募委員

尾張北部権利擁護支援センター
(☎ 0568-74-5888)

岩倉市、小牧市、大口町および扶桑町の成年後見制度利用促進計画を推進し、権利擁護支援の地域連携ネットワーク構築に資するため、尾張北部権利擁護支援地域連携ネットワーク協議会を構成する公募委員を募集します。

- 募集期間 5月1日(水)～15日(水)午後5時15分まで
- 募集人数 1人
- 応募資格 (1)～(3)の全てに該当する人
 - (1) 令和6年5月1日において岩倉市、小牧市、大口町または扶桑町に住所を有する満18歳以上の人
 - (2) 成年後見制度に関心が高い人
 - (3) 平日午後開催する会議に参加できる人
- 任期 2年
- 応募方法 応募用紙を尾張北部権利擁護支援センターホームページから入手し、必要事項を記入のうえ、尾張北部権利擁護支援センターに郵送(〒485-0041小牧市小牧五丁目407番地)、メール(mail@owarihokubukenriyogo.net)または持参(土曜日、日曜日、祝日を除く)により提出してください。

選考の結果は、5月下旬に応募した人全員に通知します。



▲尾張北部権利擁護支援センター
ホームページ

会計年度任用職員 (保育士)

こども家庭課保育グループ (☎ 50-0372)

子どもが好きで、保育士資格をお持ちの人、保育園で楽しく働いてみませんか。応募をお待ちしています。

【フルタイム保育士 (早番・遅番有り)】

- 報酬単価 月額 200,900円～
- 地域手当 月 12,054円～支給あり
- 期末手当、勤勉手当 6月および12月
- 資格要件
 - ★ 保育士資格を有する人
 - ★ 1日7.75時間勤務できる人
 - ★ 早番(午前7時30分から)と遅番(午後7時まで)の両方の勤務ができる人
- 勤務時間
 - ★ 月～土曜日のうち週5日
 - ★ 午前7時30分から午後7時までの間で1日7.75時間勤務

【一般保育士】

- 報酬単価 時給 1,113円～
 - 期末手当、勤勉手当 6月および12月
 - 資格要件 保育士資格を有する人
 - 勤務時間
 - ★ 月～土曜日のうち週5日
 - ★ 午前7時30分から午後7時までの6～7時間
 - ★ 週30時間以上
- ※勤務時間については相談に応じます。
※日曜日、祝日のみの勤務ができる人も募集しています(休日保育専任保育士 時給1,166円から)。

【延長保育士】

- 報酬単価 時給 1,166円～
- 期末手当、勤勉手当 6月および12月
- 資格要件 保育士資格を有する人
- 勤務時間
 - ★ 月～金曜日の週5日
 - ★ 午後7時までの4～4.5時間

【補助保育士】

- 報酬単価 時給 1,099円～
 - 期末手当、勤勉手当 6月および12月
 - 資格要件 保育士資格を有する人
 - 勤務時間
 - ★ 月～金曜日の週5日
 - ★ 午前7時30分から午後7時までの4～5時間
 - ★ 週30時間未満
- ※勤務時間、日数については相談に応じます。

募集

【無料】日本語で話す練習をしたい人を募集します
(いわくらにほんごクラス)
【For free】Japanese class for beginners
【De graça】Aula de Língua Japonesa

いわくらにほんごクラス (Iwakura Nihongo Class) 継田理恵 (RIE TSUGITA) 【Info】 < mail > iwakurasu@gmail.com < Instagram > @iwakura_nihongo_class
※ You can send us message in your language. We will translate it by google.
※ Você pode nos enviar mensagem em seu idioma. Vamos traduzi-lo pelo Google.

日本語会話の練習をしたい外国人のための教室です。日本語サポーターと、日本語で話す練習をします。日本語サポーターは、外国人とのコミュニケーションを学びます。日本語が全く話せないか、少し話せるレベルの人向けです。どこの国の人でも参加できます。子どもと一緒に参加してもいいです。保育士はいません。無料です。ポルトガル語、英語が話せるサポーターがいる日もあります。これまでのクラスに参加したことがある人も、参加できます。

- ◎ Check out atmosphere in the class on our Instagram!
- ◎ Confira o clima da aula no nosso Instagram!



@IWAKURA_NIHONGO_CLASS

●とき 5月11日(土)、18日(土)、25日(土)、6月1日(土)、8日(土)、15日(土)、22日(土)、29日(土)午前10時30分~正午 (AM10:30 ~ PM12:00) ※全8回

●ところ 市民プラザ

●内容 あいさつや自己紹介など、生活で使う簡単な会話

●対象 日本語の練習をしたい人 (初心者)、地域の人と繋がりたい人

●定員 20人

●申し込み 5月9日(木)までに、【Info】のメールかInstagramのDMで、名前 (name)、住所 (address)、在留資格 (Status of residence)、母語 (mother language)、連絡先 (Phone number、Email address) を書いて送ってください。

日本語サポーターとして参加希望の人は、上記に連絡のうえ、ぜひ見学にお越しください。
※岩倉市初期日本語教育支援事業です。



市ホームページ▶

令和6年度ひとり親家庭等就業支援講習会の受講者

愛知県母子寡婦福祉連合会 (☎ 052-915-8862)

ひとり親家庭の母等が、就職に結びつく可能性の高い技能・資格を習得するための講習会です。

●対象者 愛知県内にお住まいの母子家庭の母、父子家庭の父および寡婦の人で就業意欲があり、講習の全日程に出席できる人 (なお、講習内容により個別の条件があります)

●講習内容 (講習場所は名駅)

- ・パソコン講習初級
- ・調剤薬局事務講習
- ・介護職員初任者研修

●受講料 原則として無料です。ただし、教材費、交通費は自己負担となります。

●受講期間 6月29日(土)から10月30日(水)の間で7日間から16日間 (講習内容により異なります)

●定員 各20人 (募集定員を超えた場合は抽選し決定します)

●申し込み 5月7日(火)から28日(火)までにこども家庭課 (☎ 38-5810) へ申し込みください。

※詳しい募集要領については、事前に愛知県母子寡婦福祉連合会へ問い合わせてください。



▲市ホームページ

健幸づくりサポーター養成講座

健康課健康支援グループ (保健センター内 ☎ 37-3511)

「健幸づくりサポーター」は地域で健康づくりに関するイベントや教室等の企画・運営を行うボランティアです。養成講座で健康づくりの学習を深め、実際に地域で活動しているボランティアの体験談を聞き、受講後はボランティアとして地域で活躍してみませんか。

- とき・内容・講師 表のとおり
- ところ 保健センター視聴覚室
- 対象 下記の要件を満たす人
 - ・18歳以上の市民
 - ・受講後にボランティアとして地域で活動する意欲のある人
 - ・全4回のうち、2回以上参加できる人

※地域のボランティアに興味はあるが、何から始めてよいか分からない。いつまでも健康に暮らしていきたい。気軽に始められて自分の健康にもつながるボランティアになりたい。という人はぜひ申し込みください。

- 募集人数 30人程度
- 申し込み 保健センターで受け付けます (電話可)

| | とき | 内容等 | 講師 |
|-----|------------------------|--|----------------------------|
| 第1回 | 6月6日(木) 午後2時～3時30分 | 医師による講演 「健康寿命を延ばすために～地域での健康づくりのすすめ方～」 | 医師 (愛知県健康づくり振興事業団) |
| 第2回 | 6月13日(木) 午後2時～3時30分 | 運動講習・運動実技 「健康につながる運動習慣」 ●持ち物：室内用運動靴 | 健康運動指導士 (愛知県健康づくり振興事業団) |
| 第3回 | 6月18日(火) 午前10時～正午 | 食の健康づくりに関する講習 (講義、調理実習) 健幸づくりサポーター体験談 ●持ち物：エプロン、マスク | 市管理栄養士 |
| 第4回 | 6月20日(木) 午後2時～3時30分 | 講義「地域で開催する運動講座について」、運動実技 ●持ち物：室内用運動靴 | 愛知県健康づくりリーダー |

健幸づくりサポーター事業『スクエアステップ体験講座』

健康課健康支援グループ (保健センター内 ☎ 37-3511)

- とき 6月7日(金)午前10時～11時30分
 - ところ くすのきの家
 - 対象 市内在住の人
- ※より多くの方がスクエアステップを体験するため、同じ月に他会場のスクエアステップ講座に参加した人は遠慮してください。
- 持ち物 室内用運動靴、タオル、飲み物

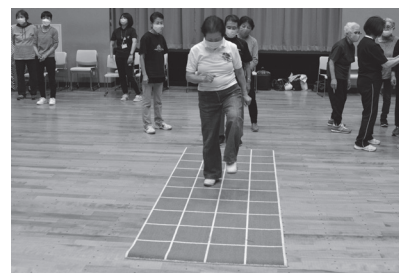

アプリ「あいち健康プラス」
～歩数ランキングを活用して健康づくり～

健康課健康支援グループ（保健センター内 ☎ 37-3511）

アプリ「あいち健康プラス」では、歩数がグラフ化され、「全体」「年代」などで、参加者の歩数ランキング（月単位）を表示することができます。歩数ランキング上位を目指して、楽しみながら健康づくりに取り組みましょう。

※「あいち健康プラス」は、日々の歩数や体重・血圧の記録などにより、健康管理を支援するアプリです。健康づくりに関する取組を実践し記録すると、ポイントが貯まります。一定以上のポイントを貯めると、県内の協力店で使える優待カード「まいか（あいち健康づくり応援カード）」をもらうことができます。



アプリのダウンロードはこちらから▶



iPhone



android

お知らせ

児童手当の対象所得が令和5年中の所得に切り替わります

こども家庭課子育て支援グループ（☎ 38-5810）

児童手当について、6月分からは令和5年中の所得で算定します。また、令和4年中の所得が「所得上限限度額」以上のため、昨年6月分からの児童手当等が受けられなかった人で、令和5年中の所得が「所得上限限度額」未満の場合は、認定請求の申請が必要です。

●申請期限 5月31日(金)

※市民税県民税納税通知や給与所得等に係る市民税県民税特別徴収税額の決定通知書等により、所得上限限度額未満となることが分かった場合は、通知を受け取った日の翌日から15日以内に認定請求の申請を行ってください。

※「所得上限限度額」や認定請求の申請方法について、詳しくは市ホームページ等を確認ください。

市ホームページ▶



5月31日は世界禁煙デー

健康課健康支援グループ
（保健センター内 ☎ 37-3511）

たばこは、吸っている本人だけでなく周りの人の健康にも悪影響を及ぼします。特に、子どもがたばこの煙にさらされることは、その後の発育や健康にダメージを与えることにつながります。

健康増進法の改正に伴う受動喫煙対策によって、20歳未満の人の店舗や事業所等の喫煙可能なエリアへの立入は禁止されています。家庭内でも、特に20歳未満の人や妊婦がたばこの煙にさらされることは、避けなくてはなりません。

たばこをやめようとしてもやめられないのは、「ニコチン依存症」という病気のためです。病院で禁煙治療を受けるという方法があります。禁煙治療実施医療機関は、「禁煙治療に保険が使える医療機関情報最新版」（日本禁煙学会ホームページ）で検索してみてください。

薬局の薬剤師にも禁煙の相談をすることができます。

また、保健センターでは、保健師による禁煙個別サポートを行っています。電話で問い合わせください。



▲日本禁煙学会
ホームページ



お知らせ

木造住宅無料耐震診断と住宅耐震改修工事費等および空き家解体工事費補助金をご利用ください

都市整備課計画営繕グループ (☎ 38-5814)

震災等からかけがえのない人命や財産を守るため、木造住宅の耐震診断、改修等の実施を推進しています。各種補助制度は以下のとおりです。

【木造住宅無料耐震診断について】

●対象となる建築物（次の全てに該当するもの）

- ①建築工事の着工が昭和 56 年 5 月 31 日以前
- ②木造 2 階建て以下
- ③構法が在来軸組構法または伝統構法（ツーバイフォー、木質パネル構法などは対象外）
- ④用途が一戸建て専用・併用住宅、長屋、共同住宅

●申し込み 申込票に必要事項を記入のうえ、都市整備課へ提出してください。申込票は窓口のほか市ホームページからダウンロードすることもできます。

※非木造住宅（構造が鉄骨造・鉄筋コンクリート造等）については、耐震診断費の補助を行っています。希望される人は、事前に相談ください。

【住宅耐震改修工事費等および空き家解体工事費補助金について】

●対象となる工事 市が実施する木造住宅無料耐震診断を受け、所定の判定値未満であった場合に行う以下の工事

- ①木造住宅耐震改修工事…最大 110 万円
- ②段階的耐震改修工事（一段目）…最大 60 万円
- ③段階的耐震改修工事（二段目）…最大 50 万円
- ④耐震シェルター整備工事…最大 40 万円
- ⑤解体工事…最大 60 万円

※空き家（居住その他の使用がされていない住宅）を含む。

※同一の敷地において、補助の対象となる工事は、一度までです。ただし、段階的耐震改修工事（二段目）は除きます。

●申し込み 申請書は都市整備課計画営繕グループ窓口で配布しています。補助要件の確認や添付書類の説明をしますので、事前に相談ください。

●代理受領制度について 令和 4 年 4 月から補助金を市から工事業者へ直接支払う代理受領制度を創設しました。詳しくは問い合わせください。

ブロック塀等撤去奨励補助金をご利用ください

都市整備課計画営繕グループ (☎ 38-5814)

傾きやひび割れがあるブロック塀等は、地震が起こった際に倒壊する危険があります。

地震発生時におけるブロック塀等の倒壊による被害の防止や避難路の確保のために、道路・公共施設に面するブロック塀等の撤去を行う所有者に対し、撤去費用の一部を補助します。

※ブロック塀等とは、コンクリートブロック、レンガ、大谷石等の組積造の塀で道路からの高さが 1 m 以上かつ組積造の部分が 80cm 以上のものをいいます。

●補助対象 道路・公共施設の敷地に面するブロック塀等を所有者が撤去する場合に補助の対象となります。

※家屋の建替え等に併せてブロック塀等を撤去する工事は対象外になります。

●補助額 ブロック塀等の撤去工事費または、撤去するブロック塀等の延長に 1 m 当たり 1 万円を乗じた額のいずれか少ない額の 2 分の 1 の額とし、10 万円を限度とします。ただし、その額に千円未満の端数があるときは、これを切り捨てます。

●申し込み 都市整備課計画営繕グループで事前に相談してください。

維持管理課管理グループ (☎ 38-5813)

進む開発と高まる浸水被害の危険性

山林や田畑などには、雨水を一時的に貯めたり、地下に浸透させる機能があり、河川への雨水の流出量を抑える働きをしています。

しかし、今日では開発が進み、地表面がコンクリートやアスファルトに覆われ、河川へ短い時間で多くの雨水が入ってくるようになったために、洪水の危険性が増しています。

浸水被害を防ぐための流域治水対策

「河川の改修」と「流域内での対策」、さらに洪水や浸水が起こった時の「避難警戒体制の確立」などを合わせて実施し、被害の防止を図ることを「流域治水対策」といい、新川流域では、愛知県や流域市町とともに「流域治水対策」を行っています。

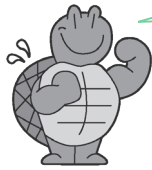

浸水被害の発生防止と減災を図る総合的な取り組みです。

【特定都市河川浸水被害対策法】に基づく取組例

①雨水浸透阻害行為の許可等（法第30条）

田畑など締め固められていない土地で行う500㎡以上の開発（雨水浸透阻害行為＝土地からの流出雨水量を増加させるおそれのある行為）は愛知県知事等の許可が必要で、許可にあたっては、技術的基準に従った雨水貯留浸透施設の設置が必要となります。

【許可が必要となる具体例】

- ・田畑（耕地） → 宅地
- ・田畑（耕地） → 駐車場
- ・田畑（耕地） → グラウンド
- ・原野 → 資材置場（未舗装）
- ・資材置場（未舗装） → 駐車場（舗装）

②都市洪水想定区域および都市浸水想定区域の指定

河川の氾濫や低地の浸水が想定される区域を指定し、区域における円滑かつ迅速な避難の確保を図ります。（平成20年6月に指定しています。）

雨水を貯留したり、地下に浸透させる施設

新たに住宅を建築したり、駐車場を整備したりする場合に、浸透ます、透水性舗装、貯留場所の確保などの雨水流出抑制施設の設置にご協力ください。

●浸透ます

壁面から雨水を地下に浸み込ませることができます。



●透水性舗装

雨水を地下に浸み込ませることができます。駐車場などでは、なるべく舗装をしないことが流出抑制に効果があります。

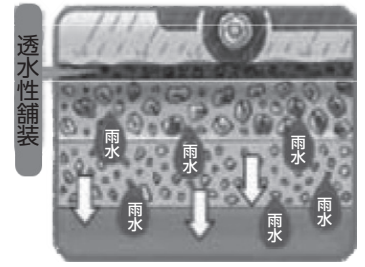

●貯留場所の確保

建物のあいたスペースや駐車場を少し下げることなどで、雨水がたまる場所を確保できます。

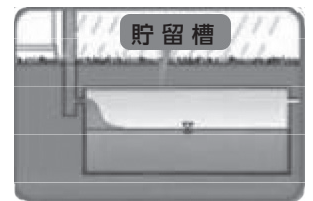

市での取組

浄化槽転用貯留槽改造工事費と雨水貯留槽（雨水タンク）新設工事費の補助を行っています。

ビジュアルボードフェアの開催

流域治水を市民の皆さんに理解していただくために、図や写真を用いたパネルの展示を行います。ぜひご覧ください。

- ★とき 6月21日(金)～27日(木)
- ★ところ 市役所2階市民ギャラリー

流域治水に関する情報

流域治水に関する情報は、愛知県ホームページ内の「愛知県の総合治水対策」をご覧ください。

愛知県
ホームページ▶



イベント
募集
健康
お知らせ

お知らせ

全国瞬時警報システム (Jアラート)の全国一斉 情報伝達訓練の実施

協働安全課防災安全グループ
(☎ 38-5831)

地震や武力攻撃などの発生時に備え、Jアラート(全国瞬時警報システム)による情報伝達訓練を全国一斉に実施します。この訓練では市内20カ所にある屋外拡声子局から以下の訓練放送を行いますので、ご理解をお願いします。

※屋外拡声子局とは、毎日午後5時から音楽が流れるスピーカーのことをいいます。

- とき 5月22日(水)午前11時から1分程度
- ところ 市内全域
- 放送内容
 - ・チャイム音
 - ・「これは、Jアラートのテストです。」(3回繰り返す)
 - ・「こちらは、こうほういわくらです。」
 - ・チャイム音



希望の家の夏休みの利用申込は5月3日からです

希望の家(☎ 37-4191)

青少年宿泊研修施設「希望の家」の利用申込は、通常2カ月前から受け付けています。水曜日と木曜日が休館日のため5月3日(金・祝)から7月分の受け付けとなりますが、夏休み時期のため、特別に8月分の申し込みも受け付けます。この時期は、特に青少年団体の利用を優先させていただきます。

- 申し込み 「希望の家」に直接申し込んでください。施設予約システム(インターネット)による仮申込受付については、5月3日(金・祝)午後5時からとなります。
- 受付時間 午前9時～午後5時



▲市ホームページ

「こんなことできたらいいな」を政策として提案してみませんか

協働安全課市民協働グループ(☎ 38-5803)

市では、市民の意見を広く施策に反映し、ともにまちづくりを推進するために、政策提案制度を設けています(市民参加条例第18条)。

この制度は、個人的な意見や要望ではなく、豊かな知識と経験を持つ市民が政策の提案を行うことで、市政に参加できるしくみです。

●市民の花木「さくら」の制定も、政策提案がきっかけです!

これまでの提案では、「桜のまち岩倉プロジェクト～市民の花として『さくら』を～」(令和2年度提案)が採択され、令和3年度に「市民の花木(かばく)」として「さくら」が制定されるとともに、植樹が行われています。

その他、市施設の予約方法の改善やお祭り広場の地盤改良の提案が採択されています。

●提案するには?

政策提案を行う場合、10人以上の賛同が必要です。提案代表者は、提案書に賛同者の署名を添えて提出してください。

必要書類の作成の際には、市のホームページにある「政策提案制度の手引き」を参考に活用ください。



詳しくはこちら▲

献血にご協力ください

福祉課障がい福祉グループ(☎ 38-5809)

- とき 5月22日(水)午前9時30分～11時30分、午後1時～4時
- ところ 市役所
- その他 医療機関からの需要に応じるため、400ml献血のみの受付とさせていただきます。

お知らせ

「いわくら・みんなのサロン」を開催しています

一般社団法人はーとプロジェクト
(☎ 96-6438)

いわくら・みんなのサロンは、不登校やひきこもりをはじめ、さまざまな生活上の悩みを抱える保護者と子どもの相談スペースです。いろいろな活動を通じて楽しく参加できるように実施していますので、ぜひ参加ください。

- とき 毎月第4土曜日午前10時～正午
- ところ 放課後等デイサービスおりーぶおりーぶ岩倉（東町長山78）
- 対象者 18歳までの子どもと保護者
- 参加費 無料
- 参加方法 当日午前10時までに直接来場ください。
- 個別またはグループ相談について 毎月第4土曜日に実施し、各月2組までの予約制です。予約の際に、氏名、住所、連絡先、参加人数と相談内容を伝えてください。
- その他 駐車場の数が少ないため、車を利用の際は事前に問い合わせてください。

AI 総合案内サービス



知りたいことは
AIに聞くと
い〜わ



喫煙マナーを守って快適な地域環境を維持しましょう

環境政策課さくら・川・環境グループ (☎ 38-5808)

「岩倉市路上喫煙の規制に関する条例」を施行し、喫煙に関して良好な生活環境の確保に努めています。

今後も、喫煙者と非喫煙者が互いに快適で暮らしやすい地域環境を維持するため、引き続き市民の皆さんのご理解とご協力をお願いします。

路上では、他人の迷惑や危険となる喫煙をしない

★市内の道路や公園、広場、その他屋外の公共の場所では、他人に迷惑や危険を及ぼす喫煙を控えてください。

★喫煙する場合は、人通りを避け、煙や臭いが他人に及ばないように、場所や風向きに配慮してください。

★歩きたばこや自転車に乗りながらの喫煙は、他人の迷惑や危険となり得るため控えてください。

路上喫煙禁止区域では、喫煙所以外での喫煙はできません

★岩倉駅の東西ロータリー周辺を路上喫煙禁止区域に指定しています。区域内で喫煙をする場合は、喫煙所を利用してください。

★路上喫煙禁止区域内で喫煙を行った人に対しては、指導員の指導対象となります。

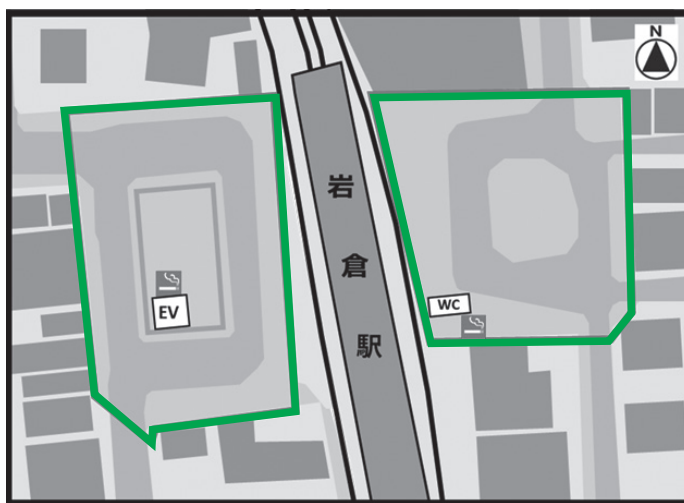

路上喫煙禁止区域



喫煙所

5月30日(木)～6月5日(水)はごみ不法投棄監視ウィーク

清掃事務所 (☎ 66-5912)、環境政策課廃棄物グループ (☎ 38-5808)

環境月間にちなみ、5月30日(木)から6月5日(水)までの一週間を「ごみ不法投棄監視ウィーク」とし、不法投棄防止のための取り組みを集中的に行います。

なお、ごみをみだりに投棄すると、廃棄物の処理及び清掃に関する法律第25条の規定により、5年以下の懲役または1千万円以下（法人の場合は3億円以下）の罰金に処せられます。

お知らせ

用水路を適切に管理 するためのお願い

商工農政課農政グループ
(☎ 38-5812)

用水路にゴミや刈った草などを捨てるとう水の流が悪くなります。

地域の人たちや用水を利用されている皆さんに清掃をしていただいています、ゴミが捨てられることにより、用水路が詰まり、下流に十分な水が行き届かなくなってしまう。

また、大雨が降ったときの浸水の原因にもなります。ゴミや刈った草の投げ捨てはせず、きれいに保つための協力をお願いします。

また、車のオイルや燃料等の油類が誤って用水路に流れて水田などに農業被害が発生した場合、損失補償を求められることがありますので、油類を用水路へ流出させないよう、日ごろから保管・取扱いに十分注意してください。

日曜資源回収の混雑緩和に ご協力ください

清掃事務所 (☎ 66-5912)、
環境政策課廃棄物グループ
(☎ 38-5808)

近年、日曜資源回収(第1・第3日曜日はe-ライフプラザ、第2・第4日曜日は消防署東側防災公園で実施)の会場が大変混雑し、利用者の皆さんにはご迷惑をおかけしています。

資源等の持ち込みについては、地区の分別収集や、平日のe-ライフプラザ(清掃事務所内、午前9時~午後4時)も利用いただけますので、日曜資源回収での混雑緩和や、会場周辺の交通に支障をきたさないためにも、皆さんのご協力をお願いします。

住民票の写し・印鑑登録証明書は コンビニエンスストア等で取得できます!

市民窓口課窓口グループ (☎ 38-5807)

マイナンバーカードを所有している人は、住民票の写しと印鑑登録証明書をコンビニエンスストア等で取得できます。

- 利用可能店舗 全国のコンビニエンスストアなどマルチコピー機が設置されている店舗
- 利用可能時間 午前6時30分~午後11時(機器メンテナンス時を除く)
- 手数料 1通 200円
- 必要なもの マイナンバーカード



※印鑑登録証明書の取得には、事前の印鑑登録が必要です。
※スマホ用電子証明書でも取得できます。詳しくは、上記二次元コードからデジタル庁ホームページをご覧ください。

【特定外来生物】オオキンケイギクの駆除にご協力ください

環境政策課さくら・川・環境グループ (☎ 38-5808)

オオキンケイギクをご存知でしょうか。5月から7月ごろに道ばたなどで黄色の花を咲かせているのが見かけられます。

この植物、実は外国から持ち込まれた外来生物であり、繁殖力が非常に強く、日本固有の植物の生息に影響を及ぼしています。

駆除をお願いします!

オオキンケイギクは特定外来生物に指定されており、自宅や管理している土地に生えていたら、駆除をする必要があります。

茎を切っただけでは、次の年も花を咲かせる可能性があります。根から抜き取り、種が飛び散らないようにその場で燃やすごみの市指定袋に入れて枯死するまで放置し、枯死させてから収集日に集積場所に出してください。

移動させないでください!

オオキンケイギクは、特別な許可がない限り、生きたまま移動させることは法律で禁止されています。持ち帰らないようにしてください。

オオキンケイギクバスターズ募集!

自宅や管理している土地だけではなく、より広域的にオオキンケイギクの駆除活動にご協力いただける人や団体、事業者を募集しています。

気軽に問合せまで連絡ください。



オオキンケイギク▶

お知らせ

マイナンバーカードの申請サポートをしています

市民窓口課窓口グループ
(☎ 38-5807)

マイナンバーカードの申請を希望される人に、申請に必要な写真撮影を職員が無料でサポートしています。まだマイナンバーカードをお持ちでなく、申請を希望される人は活用ください。カードは交付までに1カ月程度かかります。

●受付日時

平日 午前8時45分～正午、午後1時～5時

日曜日 午前8時45分～正午
(日曜日は予約制)

●場所 市役所1階市民窓口課

●対象者 マイナンバーカードの申請を希望される人(2カ月以内に転出予定のない人)

※15歳未満及び成年被後見人の人は、必ず法定代理人が同行してください。

●必要なもの 運転免許証などの本人確認書類



予約の多かった本

- 1位 ブラック・ショーマンと覚醒する女たち (東野 圭吾 作)
- 2位 風に立つ (柚月 裕子 著)
- 3位 一夜 (今野 敏 著)

「外国人サポート窓口」で日本語が話せない人をサポートしています

協働安全課市民協働グループ (☎ 38-5803)

市役所では、日本語が話せない人のために、いろいろな言葉でサポートしています。はじめに話を聞いてから、担当するところへ案内します。なにか困ったことがあったら、市役所1階にある「外国人サポート窓口」に来て相談してください。

●とき 月～金曜日 午前8時30分～午後5時

●ところ 外国人サポート窓口(市役所1階市民窓口課の中)

●でんわ ☎ 38-5040

●ことば ポルトガル語とスペイン語を話すことができる人がいます。

ほかの言葉は、翻訳機を使って話をします。



市ホームページ▶

ご存じですか 5月12日は民生委員・児童委員の日です

福祉課社会福祉グループ (☎ 38-5830)

民生委員・児童委員の日に合わせて5月12日(日)から18日(土)までを活動強化週間としています。

民生委員は、厚生労働大臣から委嘱され、それぞれの地域で常に住民の立場に立って相談に応じ、必要な援助を行い、社会福祉の増進に努めることを目的としており、「児童委員」もかねています。また、児童委員は、地域の子どもたちが元気で安心して暮らせるように、子どもたちを見守り、子育ての不安や妊娠中の心配ごとなどの相談・支援等を行います。

市では、北部民生委員・児童委員、南部民生委員・児童委員と児童に関することを専門的に担当する主任児童委員が、担当地区および市内各所で福祉活動に取り組んでいます。

核家族化、少子高齢化が進行し時代が変化する中で、民生委員・児童委員は、皆さんの身近な相談相手です。お気軽にご相談ください。

5月31日(金)は休館日です。
図書館からのお知らせ

その他の新着図書については、市ホームページで確認してください。ホームページから貸出中の図書の予約ができます。

★ぼくはふね(五味 太郎 作)
多明人 監修

★きみを守ることも基本法2(喜
児童新着図書

★川のある街(汀國 香織 著)

★身近な植物を活かすはじめての
ドライフラワー(小林 みどり 監
修)

一般新着図書

